

Straßen- verkehrs-zählungen

Heft

11

1979

**Jahresauswertung 1978
Langzeit-zählstellen**

**Herausgegeben
im Auftrage des Bundesministers für Verkehr
von der Bundesanstalt für Straßenwesen**

Straßen- verkehrs-zählungen

Heft

11

1979

Jahresauswertung 1978 Langzeit-zählstellen

Herausgegeben
im Auftrage des Bundesministers für Verkehr
von der Bundesanstalt für Straßenwesen, Köln

Jahresauswertung 1978 der Langzeitzählstellen
auf Straßen in der Bundesrepublik Deutschland

	Seite
1. Allgemeines	5
2. Anzahl der Zählstellen der Jahresauswertung 1978	7
3. Darstellung der Lage der Zählstellen	9
4. Aufbereitung der Zählzeiten durch Korrektur und Interpolation	10
5. Erläuterungen zum Listenbild der Tabellen und Definition der angedruckten Parameter	12
6. Verkehr an den Langzeitzählstellen im Jahre 1978	19
6.1 Gesamtverkehr	19
6.2 Lkw-Verkehr	23
6.3 Wochentagsfaktoren	25
6.4 Ganglinientypen	28
6.5 Dauerlinientypen	36
7. Literatur	39
8. Zählstellenlageverzeichnisse	41

für den Querschnitt und die Einzelrichtungen, differenziert nach Fahrzeugarten, berechnet.

- Die Ganglinientypen werden richtungsweise dargestellt; die Typberechnungen erfolgen für jeden Wochentag (Wochen- und Jahresganglinientypen konnten in dieser Auswertung jedoch noch nicht ermittelt werden).
- Für Normalwerkstage (das sind die Werkstage Dienstag bis Donnerstag in einem Zeitbereich mit "Normalverkehr" im Frühjahr und Herbst) werden ebenfalls DTV-Werte ermittelt.
- Für die Nicht-Normalwerkstage wird ihr Verhältnis zum Normalwerktag (Tagesfaktoren) für jede Einzelrichtung angegeben.

Die Erfassung, Aufbereitung und Auswertung der Daten der Langzeitzählstellen geschah wiederum in enger Zusammenarbeit zwischen den Bundesländern und der Bundesanstalt für Straßenwesen. An dieser Stelle sei allen Dienststellen der Länder, die bei der Kontrolle und Wartung der Zählgeräte sowie der Übernahme und Prüfung der Daten mitgewirkt haben, gedankt.

Im Hinblick auf die Einbeziehung der Daten der automatischen Zählgeräte in die für 1978 durchzuführenden Ermittlungen des Verkehrs auf dem gesamten Netz der Bundesfernstraßen (erstmalig als eine zeitliche und räumliche Stichproben-Erhebung) mußten diese umfangreichen Kontroll-, Korrektur- und Interpolationsläufen bei der Bundesanstalt für Straßenwesen unterzogen werden. Dabei konnten Implausibilitäten aufgedeckt und eliminiert und fehlerhafte oder nicht vollständige Datenreihen verbessert und ergänzt werden, so daß schließlich für die Auswertungen fast durchweg vollständige oder vervollständigte Basis-Informationen für das Jahr 1978 zur Verfügung standen. Neben den hier vorgelegten Ergebnissen der Langzeitzählstellen erscheinen Gangliniendarstellungen ausgewählter Zählstellen in dem Parallelband dieser Reihe [1]. Spezialberichte zum Verkehrsaufkommen in der Ferienzeit 1978 und den stündlichen Verkehrsbelastungen zur Hauptreisezeit 1978 wurden bereits früher [2] veröffentlicht.

2. ANZAHL DER ZÄHLSTELLEN DER JAHRESAUSWERTUNG 1978

Die Jahresauswertung 1978 enthält die Ergebnisse von 632 (1977: 580) Zählstellen, deren Datenreihen auswertbar waren.



Abb. 1: Entwicklung des Bundeszählstellennetzes

Auf Magnetband im bundeseinheitlichen "Bestandsbandformat" wurden der Bundesanstalt für Straßenwesen 626 Zählstellen geliefert, aus Listen mußten die Daten von 6 Zählstellen übertragen werden (für diese Zählstellen konnten nur die DTV-Werte des Jahres ermittelt werden; die Berechnung der speziellen Verkehrsparameter ist ohne DV-Einsatz nicht möglich).

Von allen ausgewerteten Zählstellen lagen (in Klammern: 1977)

- 34,0 (32,4) % auf Autobahnen,
- 49,2 (50,3) % auf Bundesstraßen,
- 15,3 (15,9) % auf Landes- bzw. Staatsstraßen,
- 1,5 (1,4) % auf Kreis- und Gemeindestraßen.

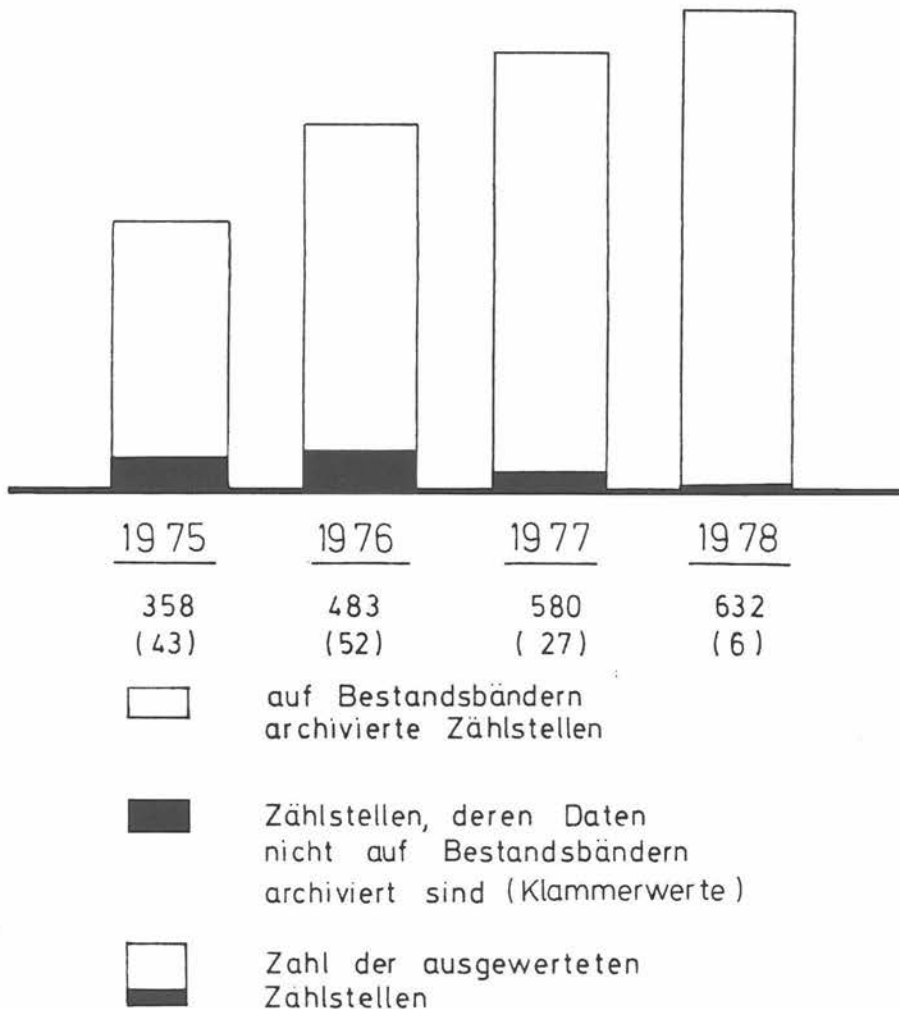
Auf die einzelnen Bundesländer verteilt ergibt sich folgendes Bild (Übersicht 1):

Übersicht 1: Anzahl der Langzeitzählstellen mit auswertbaren Datenreihen für 1978 in den Bundesländern
In Klammern ist die Anzahl der Zählstellen mit getrennter LKW-Erfassung angegeben.

Land	Bundesautobahnen	Bundesstraßen	Landes- bzw. Staatsstraßen	Kreis- und Gemeindestraßen	Summe
Schleswig-Holstein	10 (6)	41 (26)	2 (2)	1	54 (34)
Hamburg	2				2
Niedersachsen	15 (13)	38 (17)			53 (30)
Bremen	3 (3)	1 (1)			4 (4)
Nordrhein-Westfalen	57 (40)	55 (31)	62 (18)	6 (1)	180 (90)
Hessen	37 (16)	36 (10)	5		78 (26)
Rheinland-Pfalz	21 (13)	56 (17)	1		78 (30)
Baden-Württemberg	18 (17)	39 (33)	20 (15)	1	78 (65)
Bayern	43 (29)	36 (10)	7		86 (39)
Saarland	4 (3)	5 (5)		1	10 (8)
Berlin	5 (3)	4 (2)			9 (5)
Summe	215 (143)	311 (152)	97 (35)	9 (1)	632 (331)

3. DARSTELLUNG DER LAGE DER ZÄHLSTELLEN

Die Lage der einzelnen Zählstellen ist aus Lagetabellen und Zählstellenkarten ersichtlich. Für jede Zählstelle ist die exakte Lage durch die Straßen- und Kilometerangabe beschrieben. Der Zählstellenname dient zur zusätzlichen räumlichen Orientierung.

Durch die Angabe von großräumigen Richtungszielen soll das Auffinden einer bestimmten Zählstelle erleichtert werden. Der exakte Streckenabschnitt im Straßennetz ist durch die "lokalen" Richtungsziele bezeichnet.

Die Lage der Zählstellen auf den Bundesfernstraßen ist in Lagekarten eingezeichnet:

- für Autobahnen in einer Netzkarte für die Bundesrepublik Deutschland,
- für Autobahnen und Bundesstraßen in Netzkarten für die einzelnen Bundesländer.

Die Karten sind Teil eines in der Bundesanstalt für Straßenwesen entwickelten digitalisierten "Plots" des Bundesfernstraßennetzes.

Die Darstellung der Lage von Landes- und Kreisstraßen ist derzeit nicht vorgesehen, so daß die genaue Lageidentifizierung von Zählstellen auf diesen Straßen nur anhand der Textangaben möglich ist.

Bei den Lagemarkierungen wird unterschieden zwischen Zählstellen mit Pkw/Lkw-Unterscheidung (■ ■) und Zählstellen, die nur Kraftfahrzeuge erfassen (□ □). Lagen zu den Zählstellen im Jahre 1978 nur teilweise Daten vor, so sind nur Teile der Markierung geschwärzt (■ ■). Neben jeder Lagemarkierung ist die vierstellige BAST-Kennung angegeben, die den letzten 4 Stellen der Bundes-(BAST-)Nummer entspricht.

4. AUFBEREITUNG DER ZÄHLDATEN DURCH KORREKTUR UND INTERPOLATION

Die bei der Bundesanstalt für Straßenwesen eingelaufenen Datenreihen wurden einer zusätzlichen Kontrolle unterworfen. Hierzu wurden je Einzelrichtung die Tagessummen KFZ und LKW in einer Prüfganglinie grafisch aufgetragen. Anschließend konnten grobe Fehler eliminiert werden, wie z.B.

- Tageswerte = 0
- zu hohe oder niedrige Tageswerte am Beginn oder Ende von Zählerausfällen
- Fehler bei der LKW-Einstellung, u.ä.

Implausible Werte wurden auf dem Bestandsband tageweise gelöscht.

Die so bereinigten Datenreihen gingen in ein Interpolationsverfahren ein. Zunächst wurde für jeden Tag eines Ausfallzeitraums richtungs- und fahrzeugartendifferenziert ein Tagesschätzwert ermittelt: wegen des unterschiedlichen Jahresverlaufs der Tageswerte von Wochentag zu Wochentag mußten hierzu für einen Ausfalltag jeweils gezählte Tage vor und nach dem Ausfallzeitraum der betreffenden Wochentagsklasse herangezogen werden (Hierbei berücksichtigte das Interpolationsverfahren Feiertage länderspezifisch). Bei der Dichte des derzeitigen Zählstellennetzes darf erwartet werden, daß regionale, saisonale und witterungsbedingte Einflüsse auf das Verkehrsgeschehen sich jeweils gleichzeitig an mehreren Zählstellen auswirken. Die Verkehrsaufkommen an gezählten Tagen vor und nach dem Ausfall (Analysezeitraum) wurden deshalb verglichen mit ähnlichen Ganglinien, die sowohl im Analyse- wie im Ausfallzeitraum gültige Werte aufwiesen; für den Ausfallzeitraum ergaben sich durch Angleichung der Ganglinien Tagesschätzwerte. Als Vergleichszählstellen wurden Ganglinien herangezogen, die zur Ausfallganglinie innerhalb des gesamten Jahres der betreffenden Tagegruppe den günstigsten Korrelationsfaktor aufwiesen. Um stochastische Einflüsse auszuschließen, mußten mehrere Vergleichstage und mehrere Vergleichszählstellen ausgewertet werden. Das Inter-

polationsverfahren prüfte sämtliche Einzelschätzwerte auf Plausibilität (hinsichtlich Gleichförmigkeit der verschiedenen Schätzwerte und Maximalwertüberschreitung bei der Ausfallzählstelle); gegebenenfalls wurde die Basis der Vergleichstage und Vergleichszählstellen iterativ vergrößert, bis eine akzeptable Plausibilität erreicht war.

Für die stundenweisen Auswertungen (insbesondere für die MSV-Berechnungen) wurden die richtungs- und fahrzeugarten-differenzierten Tagesschätzwerte auf stündliche Verkehrsstärken umgerechnet. Hierzu wurden für jede Richtungsganglinie (KFZ und LKW) mittlere Stundenanteile am Tagesverkehr, die als Mittel in einem Normalzeitbereich (geringe Urlaubs- und Wettereinflüsse; siehe Übersicht 4, Seite 16) berechnet waren, herangezogen. Die Umrechnung des Tageswertes auf die Stundenwerte erfolgte wochentagspezifisch.

Das angewandte Interpolationsverfahren liefert für nahezu alle Zählstellen eine plausible Datenreihe durch zeitlichen Vergleich mit Tagen vor und nach dem Ausfall und Ganglinienangleichung durch räumlichen Vergleich mit korrelierenden Zählstellen. Lokale Besonderheiten, die sich sporadisch im Ausfallzeitraum ereignen, können hierbei aber nicht berücksichtigt werden. Das Verfahren genügt jedoch der Forderung nach Berücksichtigung saisonaler und regionaler Einflüsse und liefert insbesondere auch bei Zählstellen mit unterschiedlichen Ausfallzeiten vergleichbare Ergebnisse. Eine ausführliche Darstellung des Verfahrens ist derzeit in Arbeit [3].

5. ERLÄUTERUNGEN ZUM LISTENBILD DER TABELLEN UND DEFINITION DER ANGEDRUCKTEN PARAMETER

Für alle bei der Bundesanstalt für Straßenwesen archivierten Zählstellen mit plausiblen Daten des Jahres 1978 wurde eine Jahresauswertung vorgenommen; die Ergebnisse sind im Tabellenteil (rote Seiten) aufgelistet. Hinweise zu Zählstellen, die sich gegenüber der Jahresauswertung 1977 veränderten, finden sich in den Lagetabellen auf Seiten 41 bis 62.

In den einzelnen Spalten der Tabelle sind folgende Informationen zu finden:

1. Spalte: (Angaben zu Zählstellen)

- Zeile 1: Zählstellename

der Zählstellename kennzeichnet bereits die lokale Lage einer Zählstelle.

- Zeile 2: Zählstellenummer,

bestehend aus:

- vierstelliger Nummer des TK-Blattes (topografische Karte 1:25000), auf der die Zählstelle liegt,
- vierstelliger BAST-Kennung (die achtstellige Bundeszählstellenummer setzt sich zusammen aus TK-Blattnummer und angehängter BAST-Kennung),
- vierstelliger Länderkennung (sie wird in Klammern angedruckt, falls sie sich von der BAST-Kennung unterscheidet; die vom Land verwandte achtstellige Zählstellenummer setzt sich dann aus TK-Blattnummer und deren Länderkennung zusammen).

- Zeile 3: Bezeichnung der Straße,

auf der gezählt wurde:

- Straßenklasse,
- Straßenummer, evtl. Straßennummern-Zusatz,
- Lagebestimmung durch Kilometerangabe (angegeben ist nur die durchlaufende Kilometrierung, nicht aber die Stationierung zwischen den Netzknoten),
- Anzahl der Fahrstreifen im Zählquerschnitt.

- Zeilen 4 und 5: Richtungsangaben

Zur Identifizierung der Richtungsergebnisse in den Zeilen 4 und 5 sind in der ersten Spalte die großräumigen Richtungsziele der Einzelrichtungen angegeben.

2. Spalte: (JAHR)

Angabe des Jahres, für das die in der selben Zeile ange-druckten Verkehrsparameter ermittelt wurden; bzw. das Zeichen % für die in der 3. Zeile einer jeden Zählstelle angedruckten prozentualen Veränderungen.

3. Spalte: (Durchschnittliche Tägliche Verkehrsstärke [DTV])

Durchschnittswert aller Tageswerte des entsprechenden Zeitbereichs (s.u.). Da durch das Interpolationsverfahren die Meßreihen des Jahres durch Einschätzen von Tageswerten (richtungs- und fahrzeugartendifferenziert) vervollständigt wurden (siehe Abschnitt 4), entstehen bei den DTV-Berechnungen keine Verzerrungen aufgrund von Ausfällen.

DTV_KFZ: arithmetisches Mittel der Kfz-Tageswerte des Untersuchungszeitraums

DTV_LKW: arithmetisches Mittel der Lkw-Tageswerte des Untersuchungszeitraumes

%_Lkw: Anteil der DTV LKW an der DTV KFZ in Prozent

Ferienfaktor: Verhältnis der DTV KFZ der Ferienwerk-tage zur DTV KFZ der Werk-tage außerhalb der Ferienzeit (zur zeitlichen Festle-gung siehe Übersicht 3).

4. Spalte: (Maßgebende Stündliche Verkehrsstärke [MSV])

Die Maßgebende Stündliche Verkehrsstärke ist der dreißig-höchste stündliche Einzelwert aus dem betrachteten Zeit-bereich. MSV-Werte sind nur dann völlig wirklichkeits-getreu, wenn im Betrachtungszeitraum sämtliche Stunden-werte vorhanden sind. Durch das eingesetzte Interpola-tionsverfahren liegen für das Jahr 1978 vollständige Meß-reihen vor. Verzerrungen können dagegen bei den Ver-

gleichswerten des Jahres 1977 auftreten, da hier das Interpolationsverfahren noch nicht eingesetzt werden konnte. Trotz der unterschiedlichen Berechnungsbasis werden die Vergleichswerte des Jahres 1977 zur Orientierung angedruckt.

MSV_KFZ: 30höchster Stundenwert der KFZ

MSV_LKW: 30höchster Stundenwert der LKW

Dauerlinientyp: Die angedruckten Buchstaben bezeichnen die Klasse, der der MSV-Faktor d_{30} ($d_{30} = \frac{\text{MSV KFZ (alle Tage)}}{\text{DTV KFZ (alle Tage)}}$) gemäß der bisher bei den allgemeinen Straßenverkehrszählungen benutzten Definition [4,5] angehört. Durch diesen Faktor wird die vorherrschende Verkehrsart (Freizeit-, gemischter oder Wirtschafts-/Berufsverkehr) einer Straße gekennzeichnet. Die Klassierung erfolgt nach folgender Einteilung (Übersicht 2).

Übersicht 2: Dauerlinientyp

d_{30}	Dauerlinientyp	Verkehrsart
$0,220 \leq d_{30}$	A	vorwiegend Freizeit- verkehr
$0,190 \leq d_{30} < 0,220$	B	
$0,165 \leq d_{30} < 0,190$	C	
$0,145 \leq d_{30} < 0,165$	D	
$0,130 \leq d_{30} < 0,145$	E	gemischter Verkehr
$0,115 \leq d_{30} < 0,130$	F	
$d_{30} < 0,115$	G	vorwiegend Wirtschafts-/ Berufsverkehr

Übersicht 3: Zeitbereiche

Für die DTV- und MSV-Berechnungen wurden jeweils 4 Zeitbereiche gebildet. Auf den selben Zeitbereichen basieren die Berechnungen der Bundesverkehrszählungen [4,5]; die Vergleichbarkeit der hier angedruckten Parameter mit denen der manuellen Zählungen ist damit gewährleistet.

Alle Tage:

Alle 365 Tage des Jahres 1978.

Werktage:

Alle Werktage des Jahres 1978, die nicht in die Ferien des betreffenden Bundeslandes oder die Hauptreisezeit fallen.

Ferien-Werktage:

Alle Werktage, an denen im betreffenden Bundesland Ferienverkehr zu erwarten ist.

Sonn- und Feiertage:

Sämtliche Sonn- und Feiertage des betreffenden Bundeslandes im Jahre 1978.

Für die einzelnen Bundesländer sind folgende Zeitbereiche mit Urlaubsreiseverkehr anzusetzen:

Land	Weihnachten ¹⁾	Ostern	Pfingsten	Hauptreisezeit ²⁾	Weihnachten
Schleswig-Holstein	2.1.- 4.1.	17.3.- 8.4.	12.5.-16.5.		21.12.-30.12.
Hamburg	2.1.	10.3.- 1.4.	12.5.-20.5.		22.12.-30.12.
Niedersachsen	2.1.- 7.1.	17.3.- 3.4.	12.5.-20.5.	Do 14.6.	21.12.-30.12.
Bremen	2.1.- 7.1.	21.3.- 8.4.	12.5.-23.5.	bis	22.12.-30.12.
Nordrhein-Westfalen	2.1.- 7.1.	10.3.- 1.4.	12.5.-16.5.	Mi 13.9.	21.12.-30.12.
Hessen	2.1.- 7.1.	17.3.-11.4.	12.5.-16.5.	(78 Tage)	21.12.-30.12.
Rheinland-Pfalz	2.1.- 7.1.	17.3.- 8.4.	12.5.-16.5.		22.12.-30.12.
Baden-Württemberg	2.1.-11.1.	17.3.- 1.4.	12.5.-16.5.		22.12.-30.12.
Bayern	2.1.- 7.1.	17.3.- 1.4.	12.5.-27.5.		22.12.-30.12.
Saarland	2.1.- 7.1.	17.3.- 8.4.	12.5.-16.5.		21.12.-30.12.
Berlin	2.1.- 7.1.	3.3.-28.3.	11.5.-20.5.		22.12.-30.12.

1) abzüglich Feiertag Heilige Drei Könige am 6.1. in Baden-Württemberg und Bayern

2) abzüglich Feiertag Mariä Himmelfahrt am 15.8. in Bayern und Saarland

Erläuterungen zu den gesondert abgesetzten Parametern in den Zeilen 6 bis 8

1. Spalte:

Der Hinweis QUERSCHNITT in der 6. Zeile zeigt an, daß die in der gleichen Zeile angedruckten DTV-Werte und Faktoren sich auf den Gesamtquerschnitt beziehen, RICHTUNG 1 kennzeichnet die in der 7. Zeile angedruckten DTV-Werte, Typen und Faktoren der 1. Einzelrichtung (selbes Richtungsziel wie in Zeile 4), entsprechend RICHTUNG 2 in Zeile 8.

2. Spalte: JAHR-TYP (Jahres-Ganglinientyp)

Angabe eines Typ-Codes für den Jahres-Ganglinienverlauf der wöchentlichen Verkehrsmengen (noch nicht ermittelt).

3. Spalte: WOCH-TYP (Wochen-Ganglinientyp)

Angabe eines Typ-Codes für die durchschnittliche Wochen-ganglinie der täglichen Verkehrsstärke (noch nicht ermittelt).

4. Spalte: MO-TYP (Montags-Ganglinientyp)

Angabe eines Typ-Codes für den Stundenganglinien-Verlauf am Montag; die Berechnungsbasis bilden hierbei ausgewählte Tage im April, Mai, September und Oktober mit zu erwartendem "normalem Verkehr" (geringe Witterungs- bzw. Ferieneinflüsse, siehe Übersicht 4):

Übersicht 4: Tage, auf denen die Berechnungen von Verkehrsparametern bei "normalem Verkehr" beruhen

Mo	Di-Do	Fr	Sa	So
10. 4.	11.,12.,13. 4.	14. 4.	15. 4.	16. 4.
17. 4.	18.,19.,20. 4.	21. 4.	22. 4.	23. 4.
24. 4.	25.,26. 4.	15. 9.	16. 9.	17. 9.
18. 9.	19.,20.,21. 9.	22. 9.	23. 9.	24. 9.
25. 9.	26.,27.,28. 9.	29. 9.	30. 9.	1.10.
2.10.	3., 4., 5.10.	6.10.	7.10.	8.10.
9.10.	10.,11.,12.10.	13.10.	14.10.	15.10.
16.10.	17.,18.,19.10.	20.10.	21.10.	22.10.

MO-FAKT (Montagsfaktor)

Der Montagsfaktor gibt das Verhältnis Durchschnittliche Tägliche Verkehrsstärke aller Montage im Normalzeitbereich zur DI-DO-DTV (siehe Spalte 5) an.

5. Spalte: DI-DO-Typ (Normalwerktags-Ganglinientyp)

Wie Spalte 4 für die Tage Dienstag bis Donnerstag.

DI-DO-DTV (Durchschnittliche Tägliche Verkehrsstärke der Normalwerkstage)

Durchschnittswert aller Tageswerte der Normalwerkstage Dienstag bis Donnerstag im Normalzeitbereich.

6. Spalte: FR-TYP (Freitags-Ganglinientyp)FR-FAKT (Freitagsfaktor)

Wie Spalte 4 für Freitag.

7. Spalte: SA-TYP (Samstags-Ganglinientyp)SA-FAKT (Samstagsfaktor)

Wie Spalte 4 für Samstag.

8. Spalte: SO-TYP (Sonntags-Ganglinientyp)SO-FAKT (Sonntagsfaktor)

Wie Spalte 4 für Sonntag.

Ausfallanzeiger

Sämtliche Parameter sind mit Ausfallanzeigern versehen, die es dem Leser ermöglichen, die Güte der Einzelparameter abzuschätzen.

Übersicht 5: Ausfallanzeige zu den Zeilen 1 bis 5

Datenbasis		Ausfallanzeiger
Prozentsatz der gezählten Werte	Interpolation möglich?	
90 - 100 %	ja	kein Anzeiger
60 - 90 %	ja	*
< 60 %	ja	ö
< 60 %	nein	kein Ausdruck des Parameters

Die gesondert abgesetzten Parameter in Spalten 7 bis 9 wurden durch Mittelung der gezählten (nicht der interpolierten) Daten des Normalzeitbereichs gewonnen. Folgende Ausfallanzeiger wurden verwendet:

Übersicht 6: Ausfallanzeiger für die Zeilen 7-9

Datenbasis	Ausfallanzeiger
80 % - 100 %	kein Anzeiger
50 % - 80 %	Anzeiger *
weniger als 50 %	Anzeiger \hat{a}

6. VERKEHR AN DEN LANGZEITZÄHLSTELLEN IM JAHRE 1978

6.1 Gesamtverkehr

An den mit automatischen Zählgeräten ausgestatteten Querschnitten von Autobahnen, Bundesstraßen und Landes-(Staats-)straßen werden sehr weite Spektren der Verkehrsbelastung erfaßt. In Übersicht 7 sind minimale und maximale Werte der Durchschnittlichen Täglichen Verkehrsstärken für alle Tage und für die Normalwerkstage Dienstag bis Donnerstag wiedergegeben. Vergleiche mit den Werten früherer Jahre können Heft 8 dieser Schriftenreihe [6] entnommen werden.

Übersicht 7: Niedrigste und höchste Durchschnittliche Tägliche Verkehrsstärken im Jahresdurchschnitt (DTV) und für Normalwerkstage (DTV_{Di-Do}) in Kfz/24 h im Jahre 1978

Straßenklasse	Min/Maxwert	Anzahl Fahrstr.	Zählstellen-Nr. Name	Straße	DTV	DTV _{Di-Do}
A	Min	4	7336 9100 Elsendorf	A 90	5 180	4 417
	Max	4	4706 5031 D-Heerdt	A. 52	71 029	83 579
	Max	6	4908 5004 Leverkusen	A 3	<u>87 318</u>	84 915
	Max	6	3445 2005 B-StR Spand.D.	A 10	84 493	<u>104 507</u>
	Max	8	3545 2003 B-StR Halensee	A 10	101 231	116 140
B	Min	2	7546 9870 Neuhaus	B 512	1 410	1 541
	Max	2	6518 8611 Heidelberg 1	B 3	20 499	22 819
	Max	4	5611 7014 Mittelweiden	B 9	42 171	49 361
L	Min	2	5304 5210 Kesternich 1	L 166	1 491	1 155
	Max	2	5104 5402 Düren	L 253	22 279	24 859
	Max	4	4408 5523 Gelsenkirchen	L 608	28 350	32 725

Die Verteilungsfunktion der DTV-Werte aller Langzeitzählgeräte zeigt Abbildung 2; dargestellt sind die nach Straßenklassen getrennten Häufigkeitssummenlinien der jeweils auswertbaren Zählstellen von Autobahnen, Bundesstraßen sowie sonstigen Straßen (Landes-, Kreis- und Gemeindestraßen).



Abb. 2: Verteilungsfunktion der DTV-Werte an Langzeitzählstellen 1977 und 1978

Gegenüber 1977 sind nur geringfügige Änderungen in der Verteilung der Bundes- und sonstigen Straßen zu erkennen. Bei den Autobahnen ist der Zuwachs des Verkehrsaufkommens insbesondere bei den höher belasteten Zählstellen

($DTV_{1978} > 25\,000$ Kfz/24 h) deutlich erkennbar. Zur Berechnung der mittleren Belastung des Autobahn- und Bundesstraßennetzes konnten erstmals seit 1975 wieder manuell erhobene Daten auf neu eröffneten Streckenabschnitten herangezogen werden. Besonders für die Bundesautobahnen wurde dabei erkennbar, daß auf vielen der neuen Strecken mit erheblich niedrigeren Verkehrsstärken gegenüber dem 1975 bestehenden Autobahnnetz gerechnet werden muß [7]. Unter Berücksichtigung dieser Ungleichheit in der Verkehrsentwicklung auf dem Autobahnnetz und der Ansetzung der mittleren Belastung im Jahre 1975 auf Grund der Ergebnisse der manuellen Zählungen [8] läßt sich folgende Verkehrsentwicklung darstellen:

Übersicht 8: Verkehrsentwicklung auf Autobahnen und Bundesstraßen

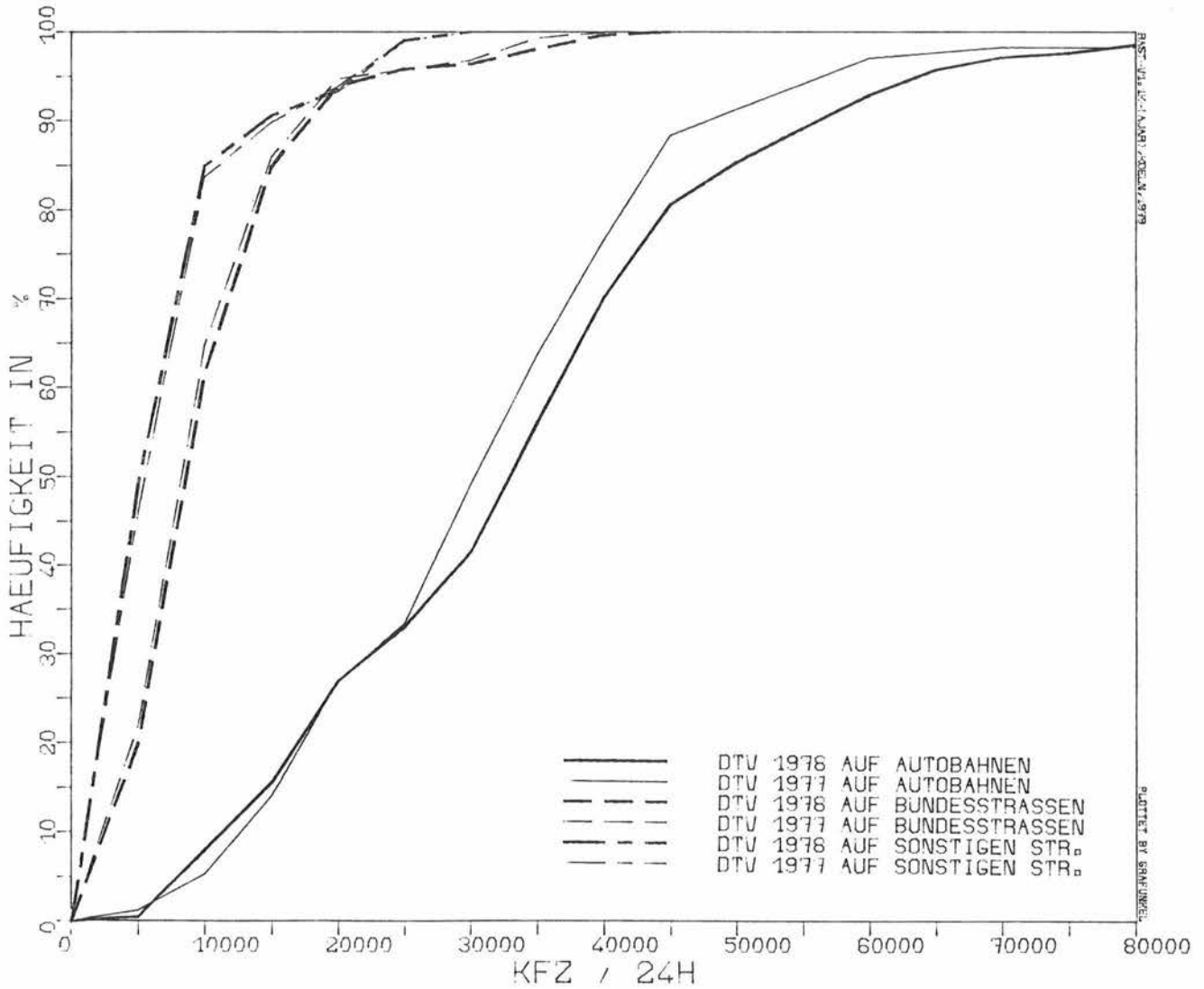
Jahr	Bundesautobahnen		Bundesstraßen	
	Netzlänge ¹⁾	DTV	Netzlänge ¹⁾	DTV
	km	Kfz/24 h	km	Kfz/24 h
1975	5748	25 687	25 439	6108
1976	6324	27 001	25 400	6075
1977	6573	28 793	25 328	6394
1978	6870	29 120	25 172	6601

1) Ab 1976 wird die Netzlänge nicht mehr mit dem Wert am 1.1. eines Jahres, sondern mit dem Jahresmittelwert eingesetzt.

Die Verkehrsentwicklung auf Autobahnen und Bundesstraßen ist in Abbildung 3 dargestellt.

Verkehrsentwicklung auf Bundesfernstrassen



Abb. 3: Verkehrsentwicklung auf Bundesfernstrassen

6.2 LKW-Verkehr

Eine Reihe von Zählstellen erlaubt auch die Erfassung schwerer Fahrzeuge (\approx Lkw), so daß die mittleren Verkehrsstärken der Lkw und deren relative Anteile an den Verkehrsstärken aller Kfz berechnet werden können.

Bei insgesamt 143 Zählstellen auf Autobahnen, 152 Zählstellen auf Bundesstraßen und 35 Zählstellen auf Landesstraßen, wurden folgende durchschnittlichen täglichen Lkw-Verkehrsstärken (DTV_L) und relativen Lkw-Anteile registriert.

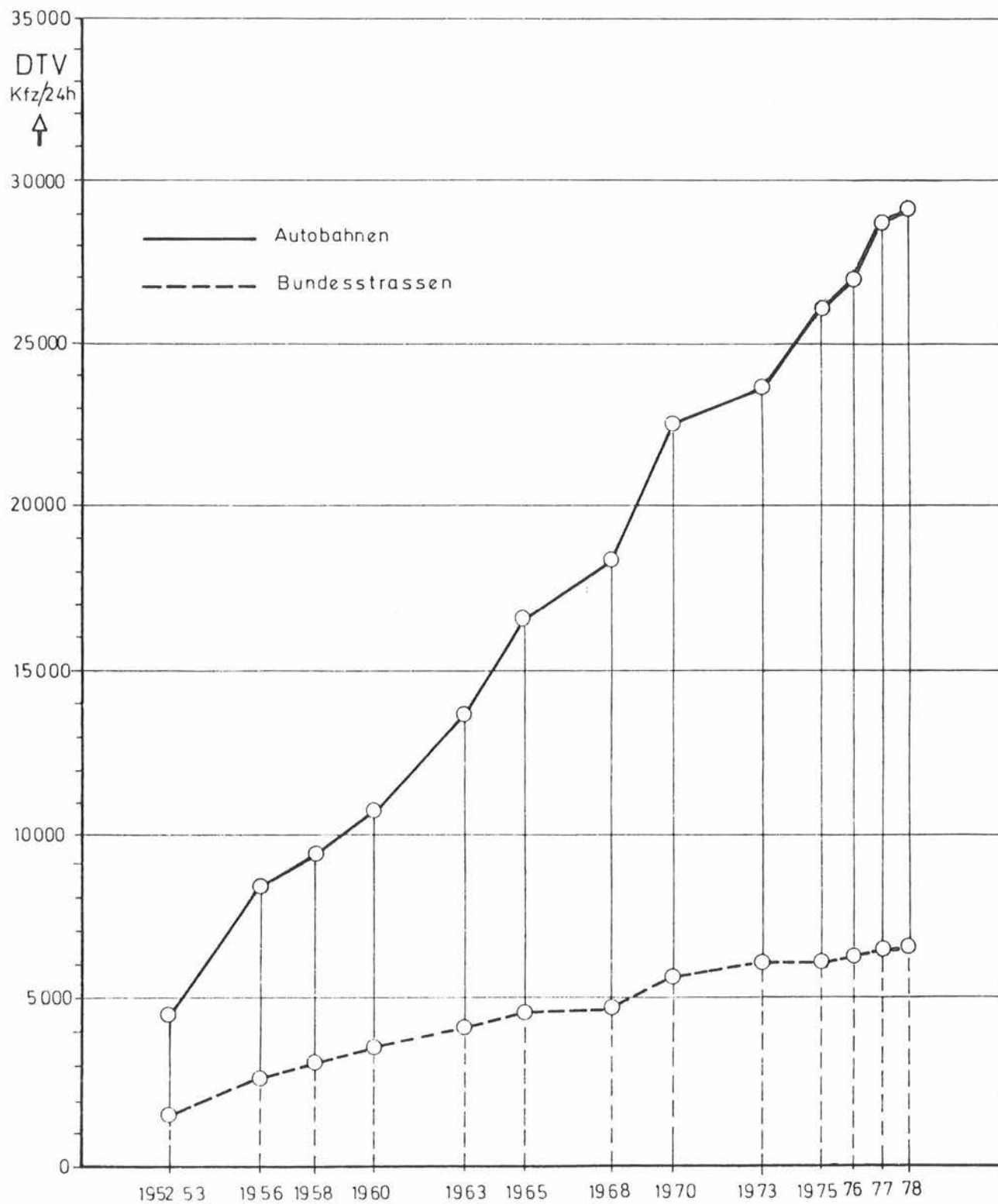
Übersicht 9: Niedrigste und höchste Durchschnittliche Tägliche Verkehrsstärken der Lkw (DTV_L) und LKW-Anteile 1

Straßen- klasse	DTV_L [LKW/24 h]		1 [%]	
	von	bis	von	bis
Autobahnen	534 ...	12 718	5,2 ...	26,0
Bundesstraßen	229 ...	6 272	4,1 ...	27,6
Landesstraßen	217 ...	2 168	3,5 ...	17,7

Die Verteilung der Lkw-Verkehrsstärken des Jahres 1978 und im Vergleich dazu die des Jahres 1977 zeigt Abbildung 4.

Die Verteilungskurven für Bundes- und sonstige Straßen zeigen für 1978 wiederum kaum eine Abweichung gegenüber dem Vorjahr. Bei Autobahnen ist ähnlich wie beim Gesamtverkehr eine Zunahme des Lkw-Verkehrs nur an solchen Querschnitten ablesbar, die hoch belastet ($DTV_L > 4000$ Lkw/24 h) sind; hierbei ist jedoch zu beachten, daß durch die Zunahme der Zählstellen mit Lkw-Erfassung um 17 % auch eine Strukturveränderung verbunden gewesen sein kann.



Abb. 4: Verteilungsfunktion der DTV_L -Werte
an Langzeitzählstellen 1977 und 1978

6.3 Wochentagsfaktoren

Für viele Betrachtungen wird nicht nur die Angabe eines Mittelwertes der Verkehrsbelastung über alle Tage des Jahres benötigt, sondern für bestimmte Zeiträume, in denen der Verkehr als "normal" zu bezeichnen ist. Aus diesem Grund sind in der Tabelle für alle Zählstellen auch Angaben über die mittlere Verkehrsstärke an Normalwerktagen (Dienstag bis Donnerstag zu den in Übersicht 4 genannten Zeiten) aufgeführt. Für die selben Zeiträume sind weiterhin Wochentagsfaktoren ermittelt worden, die das Verhältnis des Verkehrs an einem Wochentag zum Verkehr an den Normalwerktagen richtungsweise und querschnittsbezogen darstellen.

Neben den schon im Vorjahr ermittelten Wochentagsfaktoren für Freitage und Sonntage sind diesmal auch für Montage und Samstag solche Faktoren berechnet worden. Für alle Zählstellen auf Autobahnen einerseits sowie auf Bundes-, Landes-, Kreis- und Gemeindestraßen andererseits sind in den Abbildungen 5 und 6 die Verteilungsfunktionen der einzelnen Wochentagsfaktoren (über den Querschnitt gerechnet) aufgezeichnet. Wie deutlich zu erkennen ist,

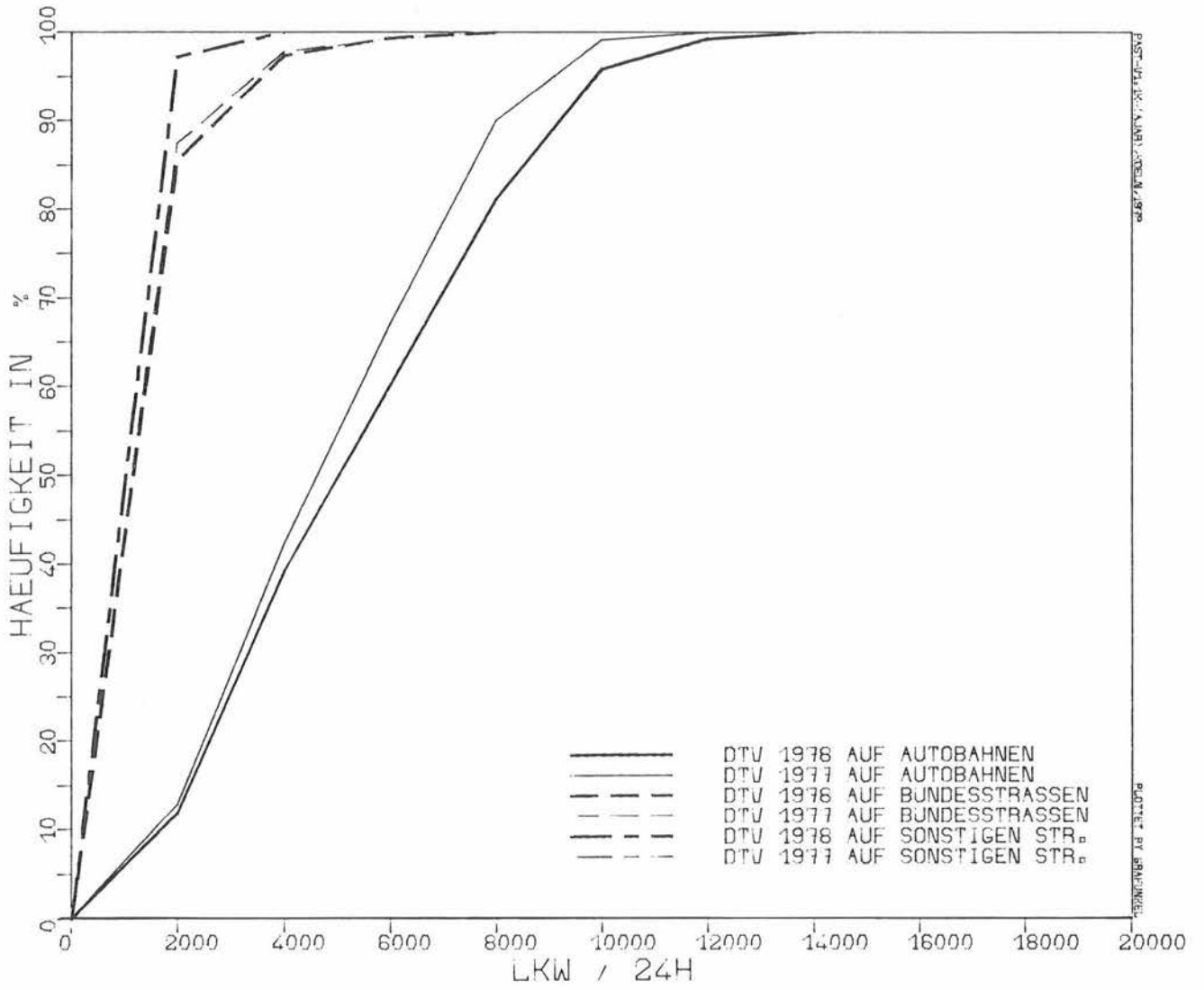
- zeigt die Verteilung des Montagsfaktors an, daß der Verkehr an diesem Tag die geringste Abweichung vom Verkehr an Normalwerktagen hat; bei Autobahnen ist er jedoch fast immer größer als 1,0;
- werden die größten Streuungen an Sonntagen verzeichnet, an denen der Verkehr vom 0,5fachen bis zum mehr als doppelten des Verkehrs an Normalwerktagen variiert; dies gilt gleichermaßen für Autobahnen wie für die sonstigen Straßen;
- ist an Samstagen die Verteilung der Faktoren nicht ganz so groß wie an Sonntagen: auf Autobahnen streuen sie um den Wert 1,0, auf sonstigen Straßen um den Wert 0,9;
- liegen bei fast allen Zählstellen die Freitagsfaktoren über 1,0, auf Autobahnen sogar 60 % über 1,2 und 20 % über 1,4.



Abb. 5: Verteilung der querschnittsbezogenen Wochentagsfaktoren der Zählstellen auf Bundesautobahnen



Abb. 6: Verteilung der querschnittsbezogenen Wochentagsfaktoren der Zählstellen auf Bundesstraßen

6.4 Typisierung der Tagesganglinien

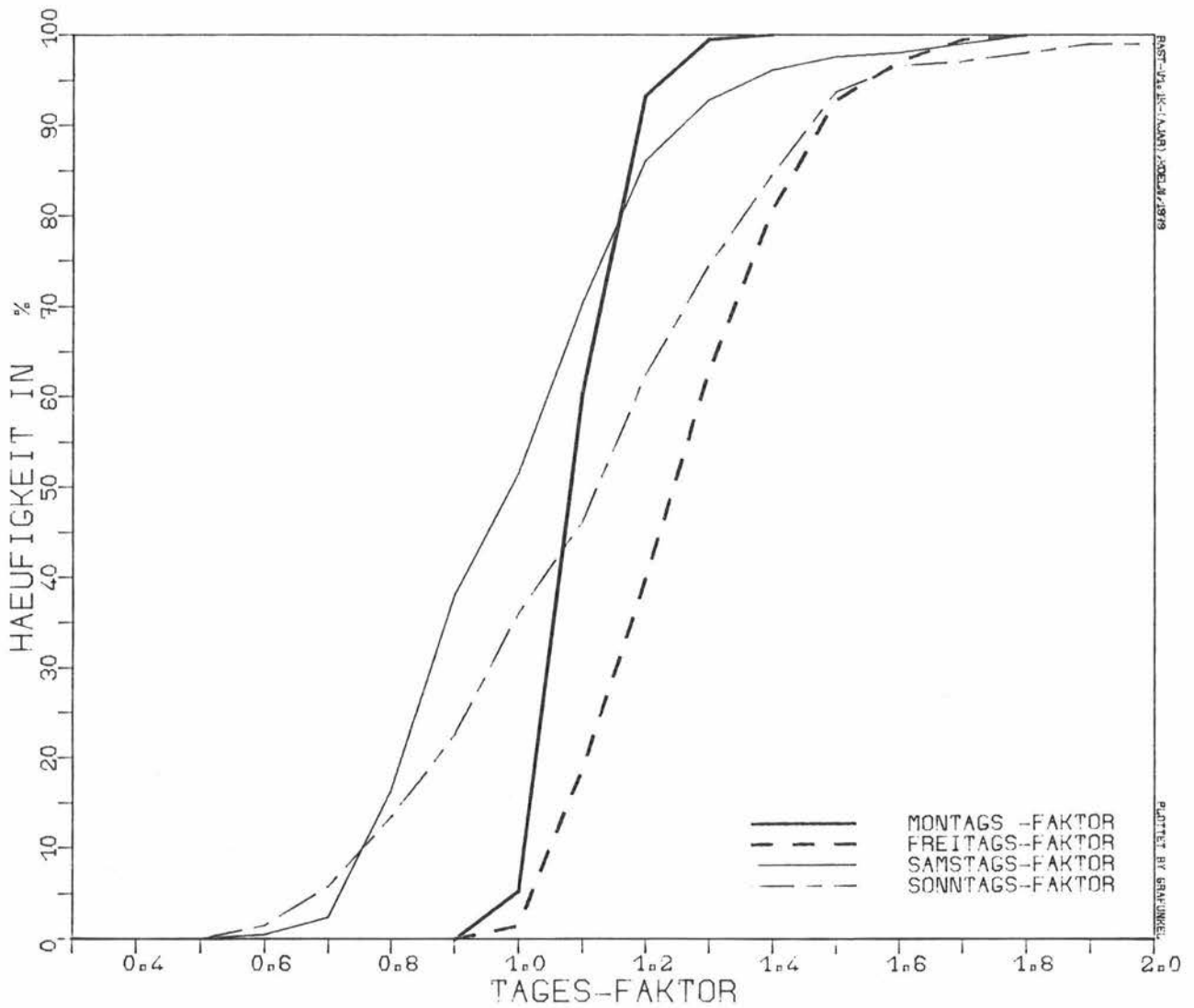
Das bereits in der Jahresauswertung des Jahres 1977 [6] eingesetzte Verfahren zur Typisierung der Tagesganglinien ist weiterentwickelt worden. Erstmals werden für alle Wochentage Ganglinientypen angegeben. Zur Differenzierung der Verkehrsströme wird die Typisierung richtungsweise vorgenommen. Eine Vergleichbarkeit der diesjährig gebildeten Typen mit denen des letzten Jahres ist also nicht möglich.

Das Verfahren zur Typisierung basiert auf Rechenalgorithmen der Cluster-Analyse unter besonderer Berücksichtigung verkehrlicher Gesichtspunkte. Ziel ist es, Häufungspunkte der verschiedenen Ganglinienverläufe aufzufinden und markante Gruppen als Typen herauszustellen. Es werden die Gesamtheit der innerhalb eines Normalzeitbereichs (siehe Übersicht 4) relativierten mittleren Tagesganglinien untersucht. Die Typenfestlegung wird für jede der fünf Tagegruppen

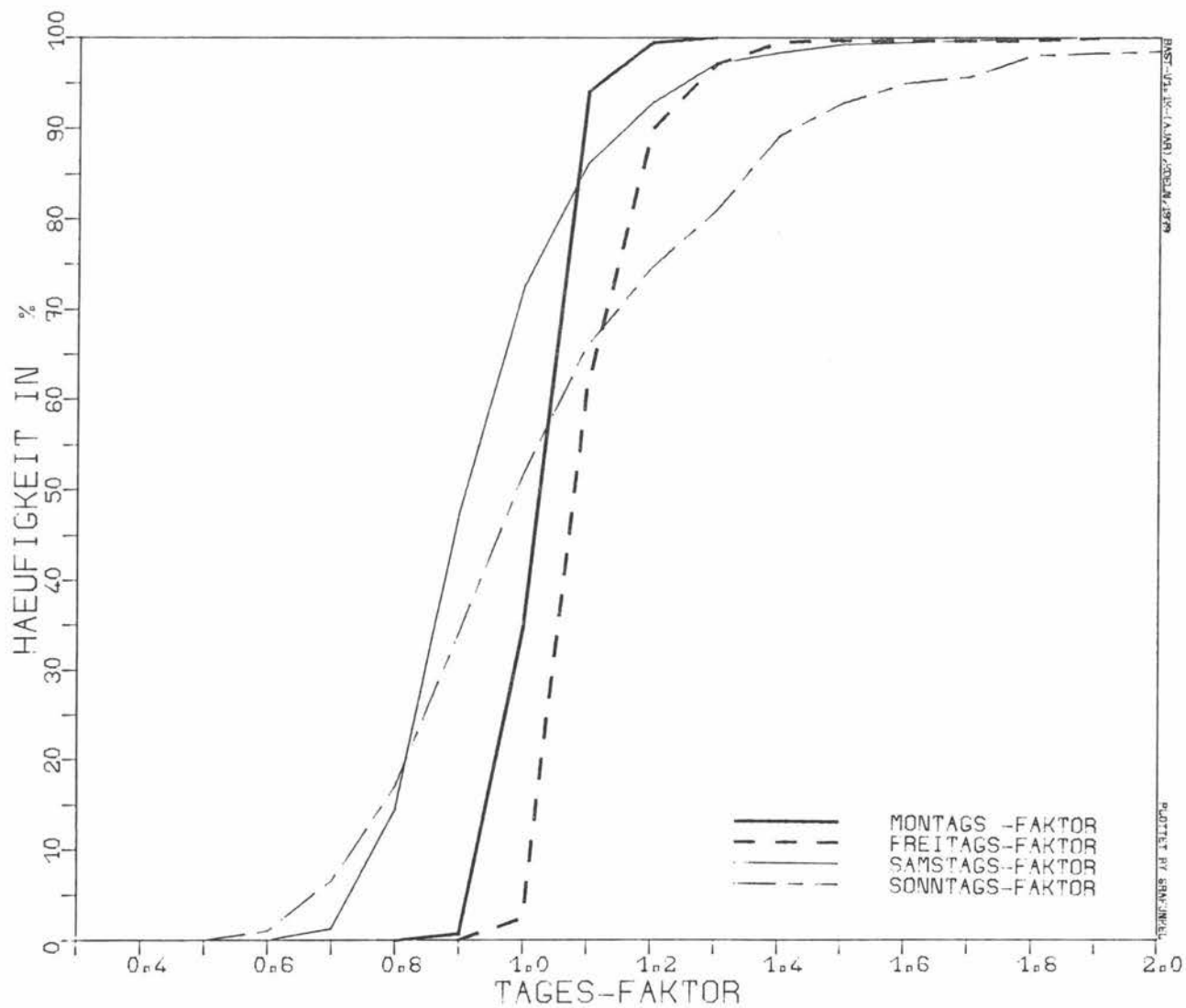
- Montag
- Dienstag, Mittwoch und Donnerstag
- Freitag
- Samstag
- Sonntag

unabhängig voneinander durchgeführt. In den Abbildungen 7 bis 11 sind die definierten Ganglinientypen dargestellt.

Die Zuordnung einer speziellen Richtungsganglinie einer Zählstelle (mit den Stundenwerten q_1, \dots, q_{24}) zu einem Ganglinientyp (mit den Stundenwerten t_1, \dots, t_{24}) bedeutet, daß ihr quadratischer Abstand

$$\sum_{i=1}^{24} (q_i - t_i)^2$$

gerade zu diesem Ganglinientyp minimal ist.

Die Bezeichnung der Ganglinientypen wird so gewählt, daß für die Tage mit Berufsverkehr (Montag, Dienstag bis Donnerstag, Freitag)

- die Typen A und B jeweils mehr oder weniger ausgeprägte Morgenspitzen angeben
- die Typen C und D relativ ausgeglichene Tagesverläufe haben
- bei den Typen E und F ausgeprägte bzw. stark ausgeprägte Nachmittagsspitzen des Verkehrs

vorhanden sind. Trotz der Unabhängigkeit bei der Typisierung der verschiedenen Tage ergeben sich für die Tage mit Berufsverkehr Typen mit ähnlicher stündlicher Verteilung.

An Sonntagen weist nur ein Typ (A) eine ausgeprägte Vormittagsspitze auf. Alle anderen Typen (B-F) erreichen nachmittags oder abends ihr mehr oder weniger breit angelegtes Maximum. Das Verkehrsgeschehen an Samstagen ist nur wenig differenziert, so daß hier lediglich 4 Typen definiert werden.

Den Zusammenhang zwischen den Ganglinientypen der Hin- und Gegenrichtung zeigen die Anteilswerte der jeweiligen Typkombinationen an allen möglichen Kombinationen in Abbildung 12. Dabei kennzeichnen in Ballungsräumen die Typkombinationen AF, BE und BF den Verkehr auf Radialstraßen, CC und DD den Verkehr auf Tangentialstraßen.

Treten in einer Richtung die Typen A oder B auf, so ist die Gegenrichtung fast immer den Typen E oder F zuzuordnen. Dagegen kommt es bei den Typen C oder D für die eine Richtung häufig vor, daß die Ganglinientypen der Gegenrichtung nicht dem symmetrischen Abbild, also weder C oder D, entsprechen, sondern Typen mit ausgeprägter Nachmittagsspitze (E oder F) sind.

Querschnitte, an denen in beiden Richtungen der Morgenverkehr überwiegt, kommen so gut wie gar nicht vor; hingegen sind Zählstellen mit ausgeprägten Nachmittagsbelastungen in beiden Richtungen häufiger vertreten (Typkombinationen EE, EF, FF).

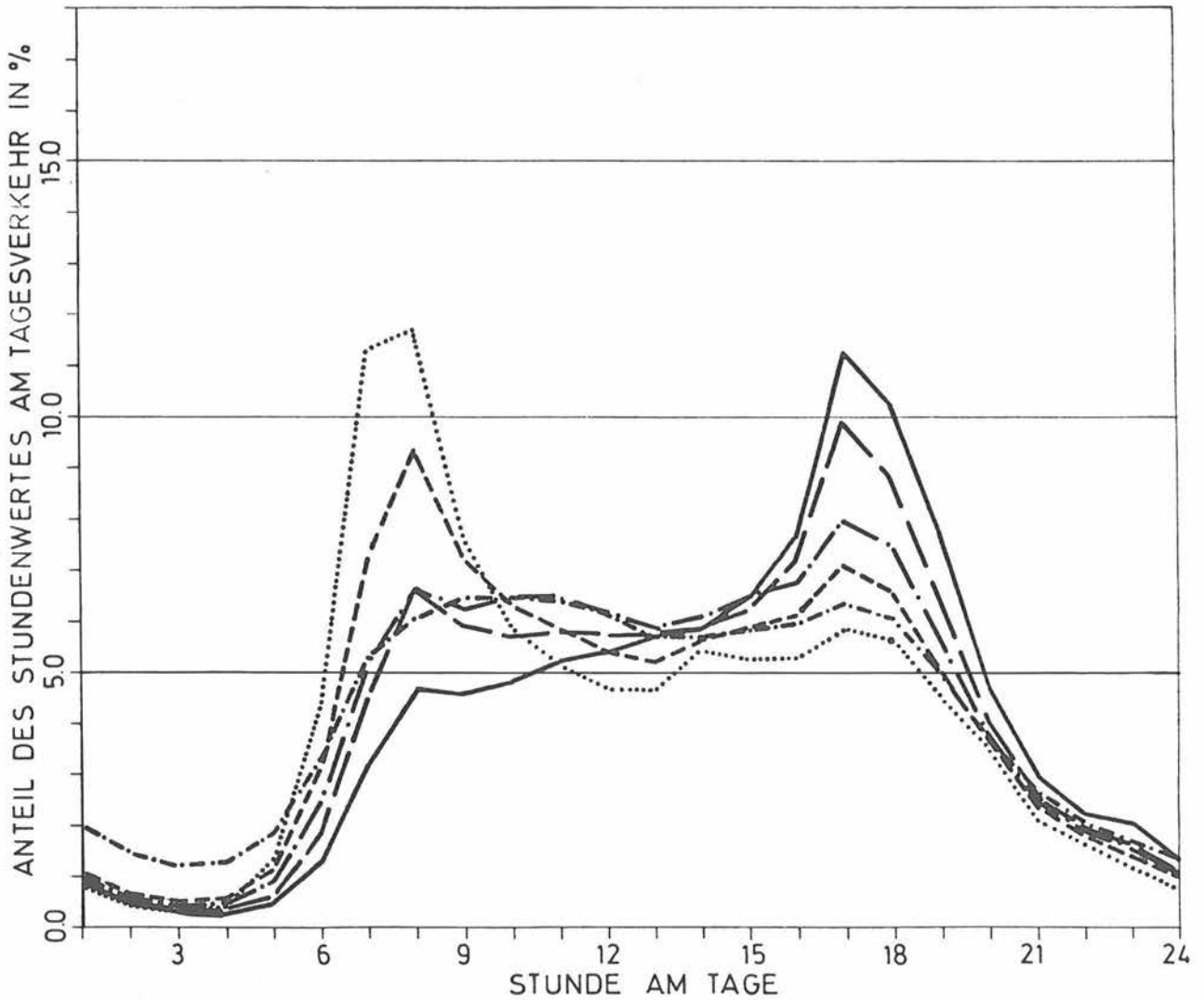

- | | | |
|-------|-----------|--|
| TYP A | | AUSGEPRÄGTE MORGENSPITZE, KONSTANTE VERKEHRSTÄRKE VORMITTAGS BIS NACHMITTAGS |
| TYP B | ----- | ÜBERWIEGENDE MORGENSPITZE, GERINGE NACHMITTAGSSPITZE |
| TYP C | -.-.-.-.- | TAGSÜBER KONSTANTE VERKEHRSTÄRKE |
| TYP D | ----- | KONSTANTE VERKEHRSTÄRKE VORMITTAGS, GERINGE NACHMITTAGSSPITZE |
| TYP E | ----- | GERINGE MORGENSPITZE, AUSGEPRÄGTE NACHMITTAGSSPITZE |
| TYP F | ————— | ÜBER DEN TAG ZUR NACHMITTAGSSPITZE ANSTEIGENDE VERKEHRSTÄRKE |

Abb. 7: Montags-Ganglinientypen

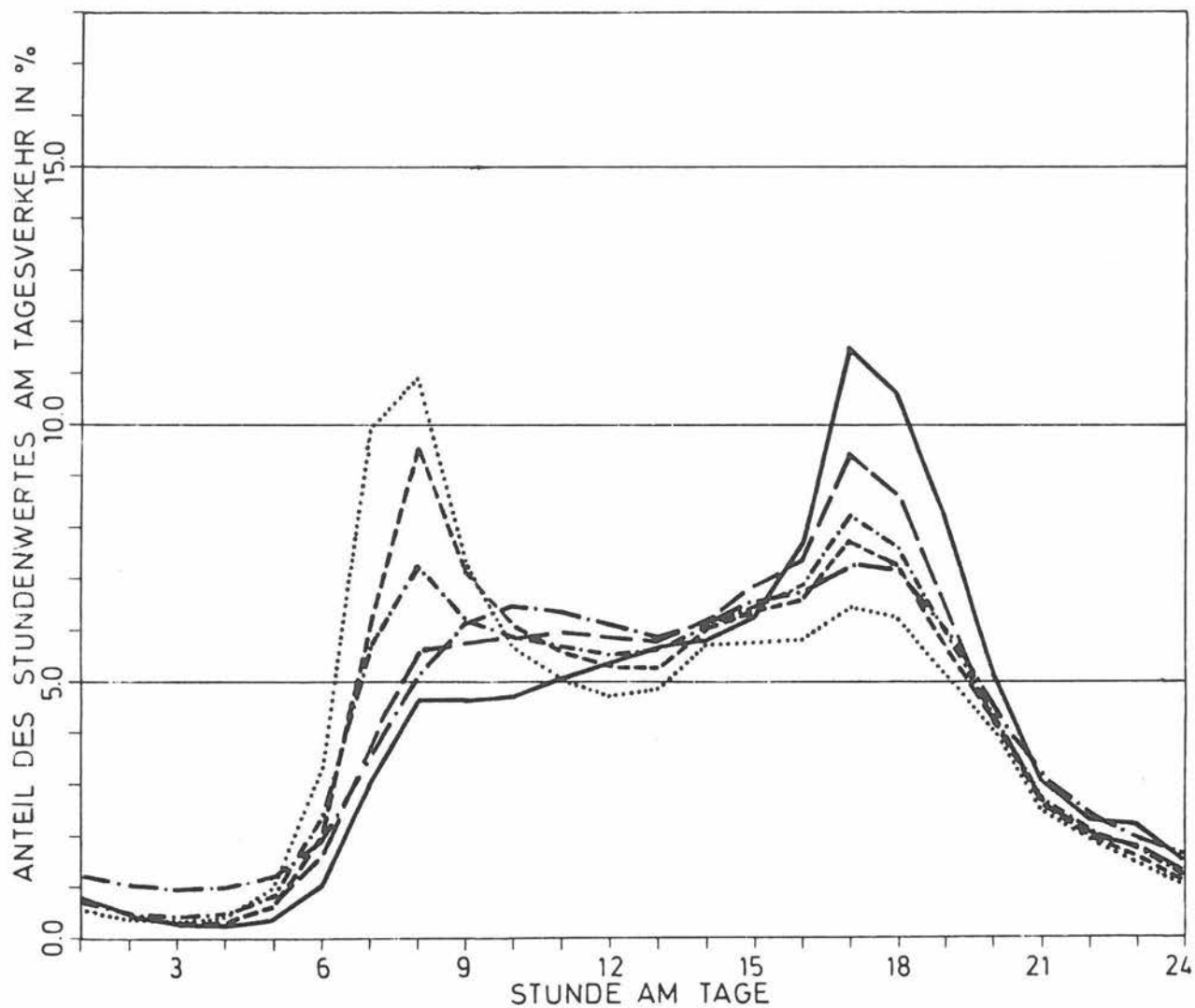

TYP A	AUSGEPRÄGTE MORGENSPITZE, NACHMITTAGS LEICHT ANSTEIGENDE VERKEHRSTÄRKE
TYP B	-----	ÜBERWIEGENDE MORGENSPITZE, NACHMITTAGS ANSTEIGENDE VERKEHRSTÄRKE
TYP C	-.-.-.-.	GERINGE MORGEN- UND NACHMITTAGSSPITZE
TYP D	-.-.-.-	TAGSÜBER KONSTANTE VERKEHRSTÄRKE
TYP E	-----	ERSTES ANSTEIGEN DER VERKEHRSTÄRKE MORGENS, DANN WEITER WACHSEND BIS ZUR NACHMITTAGSSPITZE
TYP F	————	ÜBER DEN TAG ANSTEIGEND BIS ZUM SEHR AUSGEPRÄGTEN MAXIMUM AM NACHMITTAG

Abb. 8: Ganglinientypen der Tagegruppe Dienstag bis Donnerstag

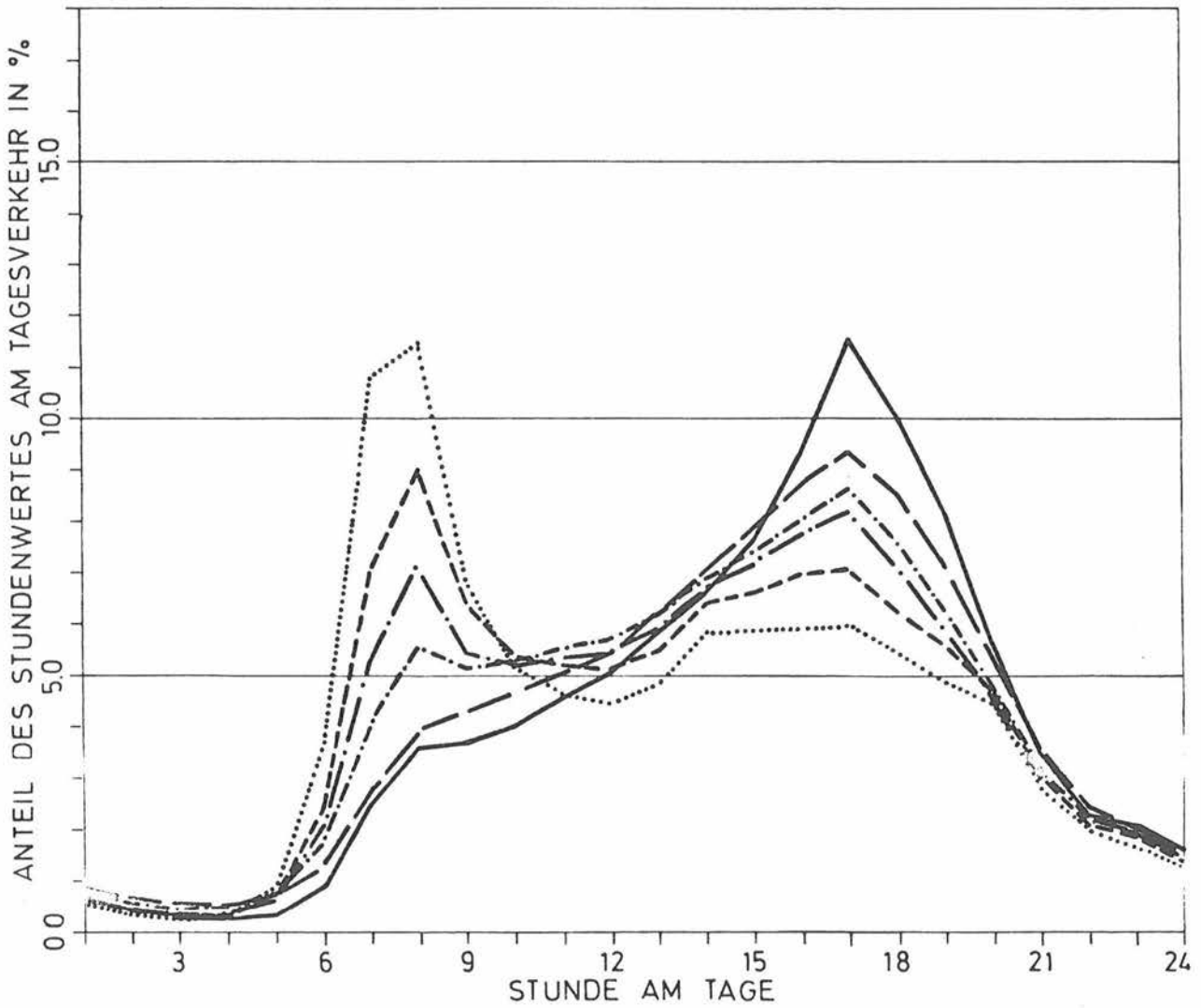

- | | | |
|-------|-----------|---|
| TYP A | | AUSGEPRÄGTE MORGENSPITZE,
STARKER RÜCKGANG MITTAGS, NACHMITTAGS
KONSTANTES VERKEHRSSTÄRKENIVEAU |
| TYP B | ----- | AUSGEPRÄGTE MORGENSPITZE,
NACHMITTAGS ANSTIEGENDE VERKEHRSSTÄRKE |
| TYP C | -.-.-.-. | ERSTES ANSTIEGEN DER VERKEHRSSTÄRKE IN DEN
MORGENSTUNDEN, WEITER ANWACHSEND BIS
NACHMITTAGS |
| TYP D | — · — · — | LOKALES MORGENMAXIMUM,
BREITES MAXIMUM AM NACHMITTAG |
| TYP E | ----- | STETIG STEIGEND, AUSGEPRÄGTE NACHMITTAGSSPITZE |
| TYP F | ———— | STETIG STEIGEND, SEHR AUSGEPRÄGTE
NACHMITTAGSSPITZE |

Abb. 9: Freitags-Ganglinientypen

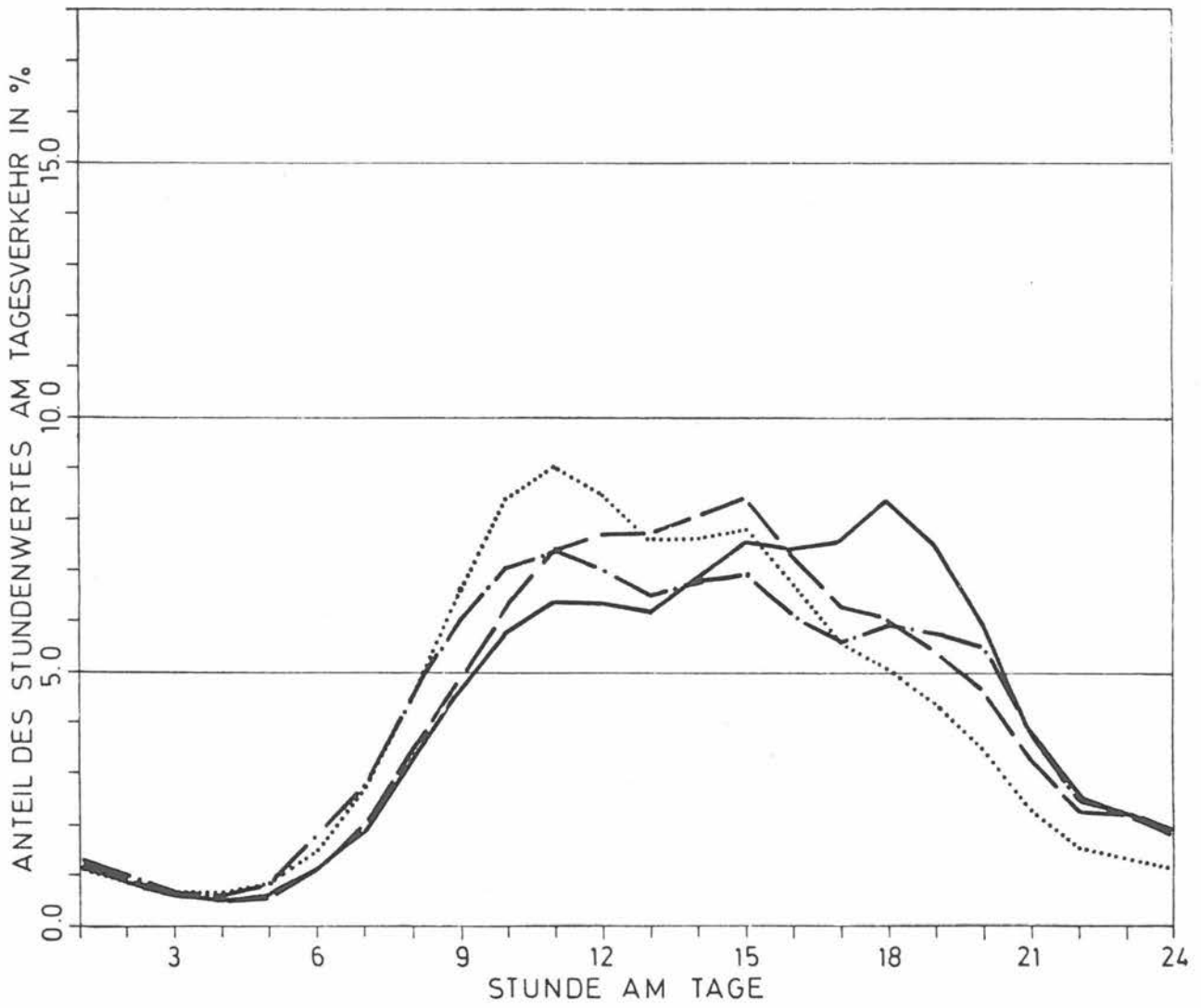

- | | | |
|-------|-------------------------|--------------------------------------|
| TYP A | | AUSGEPRÄGTE VORMITTAGSSPITZE |
| TYP B | - . - . - . - . - . - . | TAGSÜBER AUSGEGLICHENE VERKEHRSTÄRKE |
| TYP C | - - - - - | SPITZENBELASTUNG MITTAGS |
| TYP D | ————— | AUSGEPRÄGTE ABENDSPITZE |

Abb. 10: Samstags-Ganglinientypen

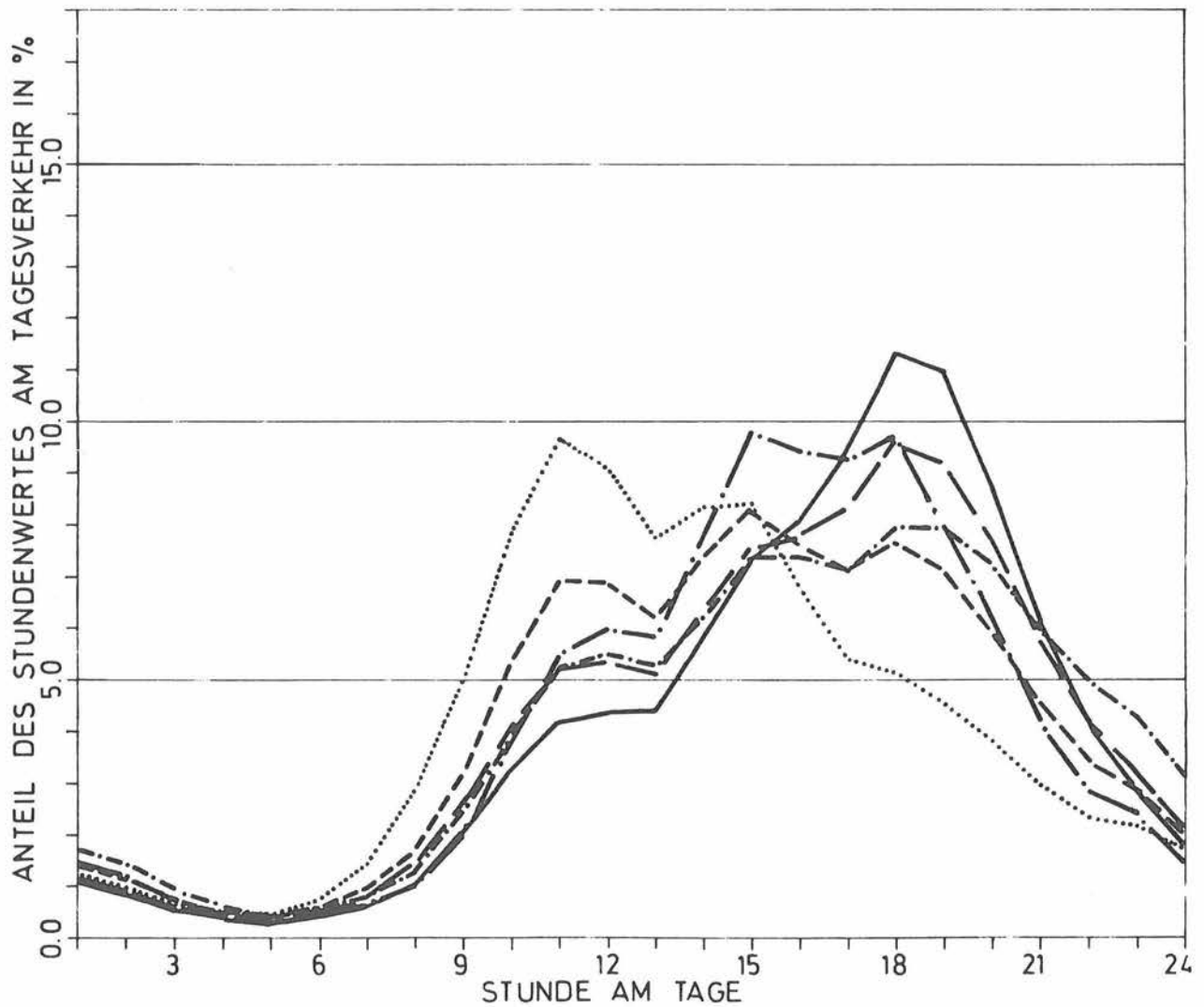

- TYP A AUSGEPRÄGTE VORMITTAGSSPITZE,
NACHMITTAGS FRÜH ABNEHMENDE VERKEHRSTÄRKE
- TYP B - - - - - MITTAGS RÜCKGANG DER VERKEHRSTÄRKE,
SONST AUSGEGLICHEN
- TYP C - · - · - · - STETIG WACHSEND BIS ZUM MAXIMUM AM SPÄTEN
ABEND
- TYP D - - - · - - - SPITZENBELASTUNG NACHMITTAGS
- TYP E - - - - - STETIG WACHSEND, MAXIMUM AM FRÜHEN ABEND
- TYP F ————— STETIG WACHSEND, SEHR AUSGEPRÄGTE ABEND-
SPITZE

Abb. 11: Sonntags-Ganglinientypen

MONTAGE

	A	B	C	D	E	F	
0.0	0.0	0.5	0.8	1.6	13.7		A
	1.8	2.8	9.2	15.8	11.7		B
		10.1	3.8	0.7	0.6		C
			8.9	7.7	2.0		D
				5.6	1.7		E
					0.8		F

SAMSTAGE

	A	B	C	D	
4.1	3.8	12	7.9		A
	6.6	36.6	1.5		B
		11.2	14.5		C
			1.8		D

DIENSTAGE bis DONNERSTAG

	A	B	C	D	E	F	
0.0	0.0	0.2	0.4	2.6	17.3		A
	1.1	3.1	0.7	12.1	8.2		B
		8.4	2.8	17.2	2.4		C
			10.5	4.5	0.8		D
				6.2	1.3		E
					0.2		F

SONNTAGE

	A	B	C	D	E	F	
0.2	0.5	0.6	2.3	0.8	4.6		A
	2.1	4	6.6	13.1	13.8		B
		3.5	0.8	6.6	3.6		C
			16.3	4.4	6.8		D
				7.1	2.0		E
					0.2		F

FREITAGE

	A	B	C	D	E	F	
0.0	0.0	0.2	0.0	1.6	9.5		A
	0.5	5.7	1.3	9.5	7.7		B
		7.7	12.3	11.6	2.4		C
			6.4	9.9	2.4		D
				9.5	1.6		E
					0.3		F

Abb. 12: Häufigkeiten von Typkombinationen der Tagesganglinientypen in Prozent

Schon bei der Definition der Samstagsganglinientypen wurde darauf hingewiesen, daß an Samstagen das Verkehrsgeschehen nur wenig differenziert ist. Das Vorhandensein aller Typkombinationen sowie das häufige Auftreten der mittleren Ganglinien B und C verstärken diese Aussage.

An Sonntagen liegen die Spitzenbelastungen hauptsächlich nachmittags und abends (Typen B bis F). Zählstellen mit den Typkombinationen BE und BF lassen einen nachmittäglichen Hin- und Rückstrom (Ausflugsverkehr) erkennen. Die Kombination DD tritt sehr häufig auf und kennzeichnet Straßen, an denen der sonntägliche Ausflugsverkehr in beide Richtungen von 14 bis 18 Uhr gleichermaßen stark ist.

6.5 Dauerlinientypen

Analog zu den Auswertungen der manuellen Straßenverkehrszählungen können auch aus automatischen Verkehrserhebungen sogenannte Dauerlinientypen, die sich durch Klassierung des Verhältnisses der Verkehrsstärke der 30höchsten Stunde zur Durchschnittlichen Täglichen Verkehrsstärke ergeben, ermittelt werden. Hierbei gehen bei den Langzeitzählstellen alle Stundenwerte einer Zählstelle in die Berechnung der 30höchsten Stunde (Maßgebende Stündliche Verkehrsstärke) ein. Bei den manuellen Erhebungen wird dagegen der d_{30} -Faktor - wegen der geringen Anzahl der Zählstunden - über die Hilfsgrößen Ferien- und Sonntagsfaktor und bei Autobahnen unter Einbeziehung der DTV ermittelt.

Die Häufigkeitsverteilung des d_{30} -Faktors ist in Abbildung 13 für Autobahnen und Bundesstraßen dargestellt. Die dazugehörigen Dauerlinientypen (siehe auch Seite 14) sind am oberen Bildrand mit angegeben. Für die Typen G und F (Überwiegen des Wirtschafts- bzw. Berufsverkehrs) ergeben sich für beide Straßenklassen fast identische Anteile an der Gesamtheit der erfaßten Querschnitte. Die durch Freizeitverkehr geprägten Ganglinientypen A bis D sind bei den Bundesstraßen dagegen häufiger anzutreffen als auf Autobahnen.



Abb. 13: Verteilung des d_{30} -Faktors für Autobahnen und Bundesstraßen

Für die einzelnen Bemessungszeiträume, wie sie üblicherweise bei Planung neuer Straßen angesetzt werden, ergeben sich folgende durchschnittliche Anteile der MSV-Werte an den DTV-Werten:

Obersicht 10: Durchschnittlicher Anteil der Maßgebenden Stündlichen Verkehrsstärke verschiedener Bemessungszeiträume an den jeweiligen Durchschnittlichen Täglichen Verkehrsstärken

Bemessungs- zeitraum	Fahrzeug- art	Durchschnittlicher Anteil der MSV an der DTV in %
Alle Tage	KFZ	11,6
	LKW	11,7
Werktag außerhalb der Ferien	KFZ	10,8
	LKW	9,7
Ferien- Werktag	KFZ	10,0
	LKW	9,5
Sonn- und Feiertage	KFZ	10,8

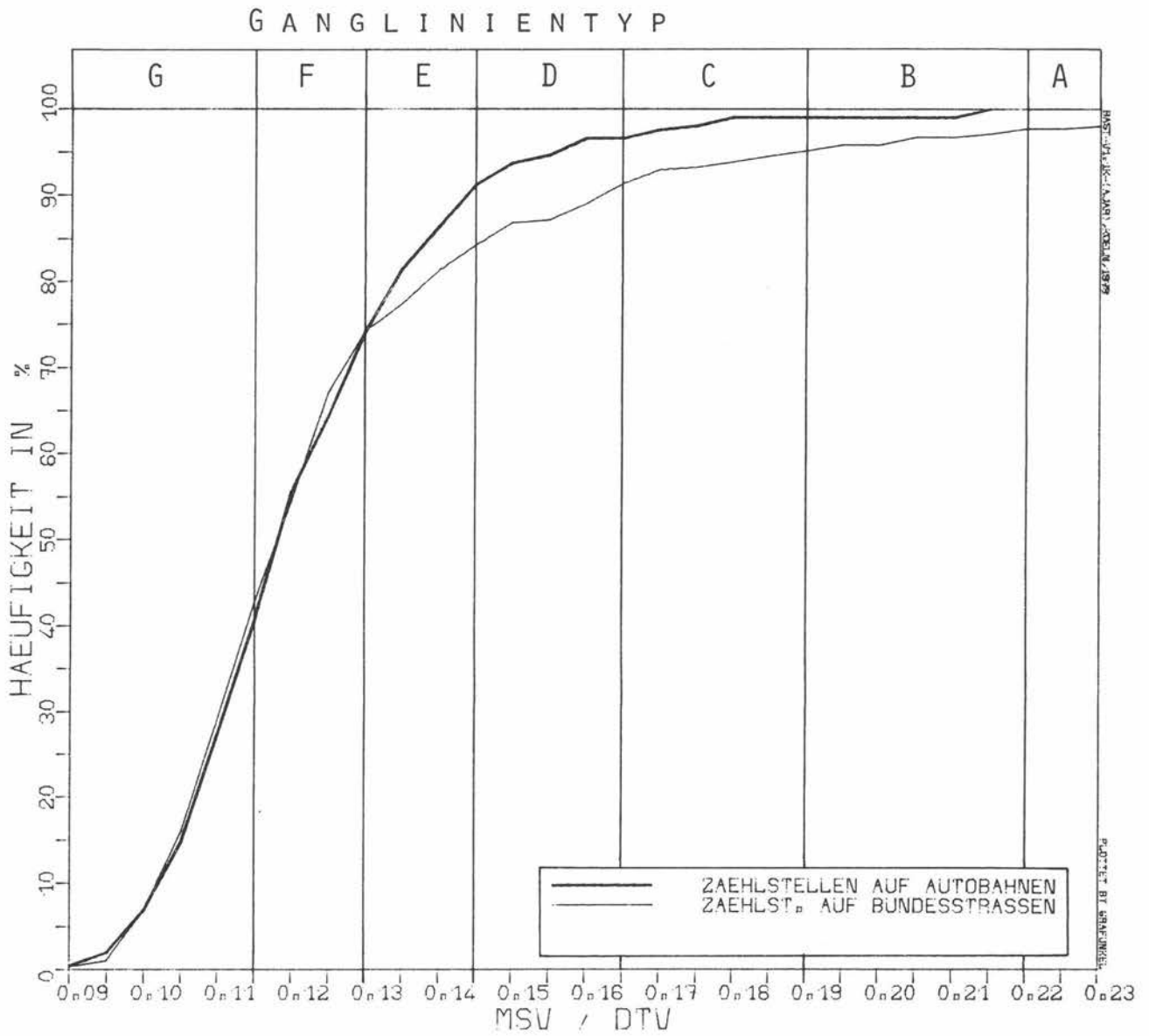
Über alle Zeiträume sind nur recht geringe Unterschiede dieser mittleren Verhältnisse MSV/DTV zu konstatieren.

7. LITERATUR

- [1] Jahresganglinien 1978 Langzeitzählstellen,
Schriftenreihe "Straßenverkehrszählungen", Heft 12,
Köln 1979
- [2] HEIDEMANN, D.:
Verkehrsaufkommen auf Bundesautobahnen an Feier-
und Ferienspitzentagen 1978
- MARKLEIN, K.:
Stündliche Verkehrsbelastungen an Langzeitzählstellen
in der Hauptreisezeit 1978,
Schriftenreihe "Straßenverkehrszählungen", Heft 10,
Köln 1979
- [3] MARKLEIN, K.:
Schätzung täglicher Verkehrsmengen bei Ausfallzeiten
in den Meßreihen der Langzeitzählgeräte,
Bundesanstalt für Straßenwesen, noch nicht
veröffentlicht
- [4] SCHMIDT, G.:
Erhebungs- und Hochrechnungsmethodik der Straßen-
verkehrszählung 1975 in der Bundesrepublik Deutschland,
Schriftenreihe "Straßenverkehrszählungen", Heft 4,
Bonn 1976
- [5] DRAEGER, W.; MARKLEIN, K.; SCHMIDT, G.:
Erhebungs- und Hochrechnungsmethodik der Straßen-
verkehrszählung 1978 in der Bundesrepublik Deutschland,
Schriftenreihe "Straßenverkehrszählungen", Heft 14,
Köln 1979
- [6] Jahresauswertung 1977 Langzeitzählstellen,
Schriftenreihe "Straßenverkehrszählungen", Heft 8,
Köln 1978

- [7] Straßenverkehrszählung in der Bundesrepublik Deutschland -
Jahresfahrleistungen und mittlere DTV-Werte,
Schriftenreihe "Straßenverkehrszählungen", Heft 15,
Köln 1979
- [8] Jahresfahrleistungen und mittlere DTV-Werte aus
den Ergebnissen der Straßenverkehrszählung 1978
in der Bundesrepublik Deutschland,
Schriftenreihe "Straßenverkehrszählungen", Heft 6,
Köln 1976

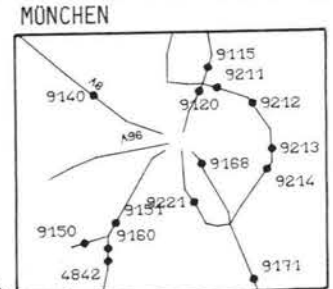
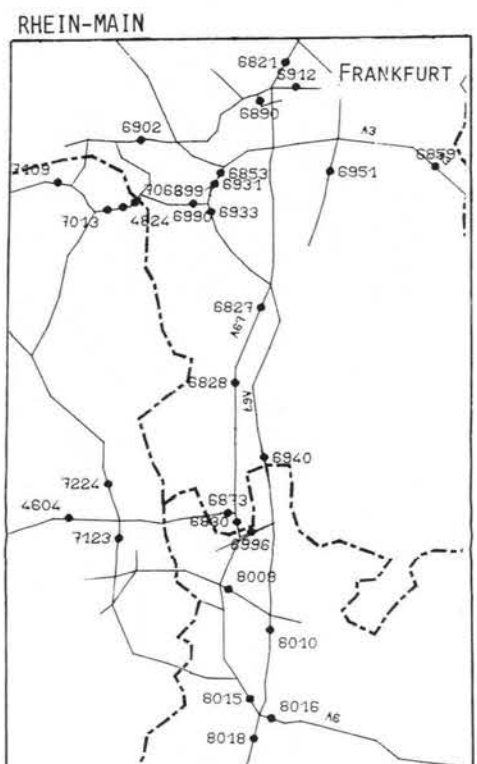
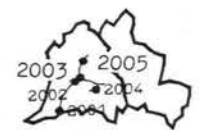
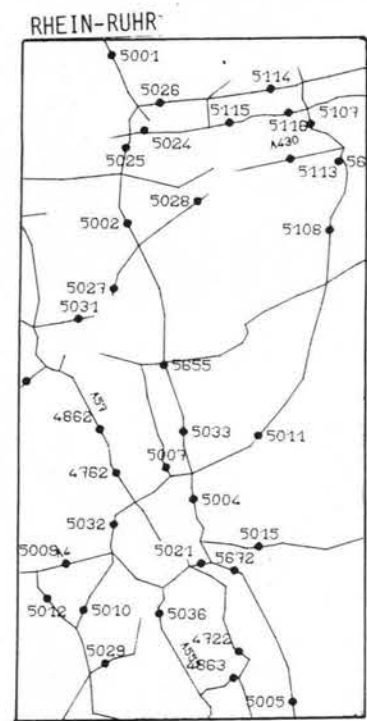
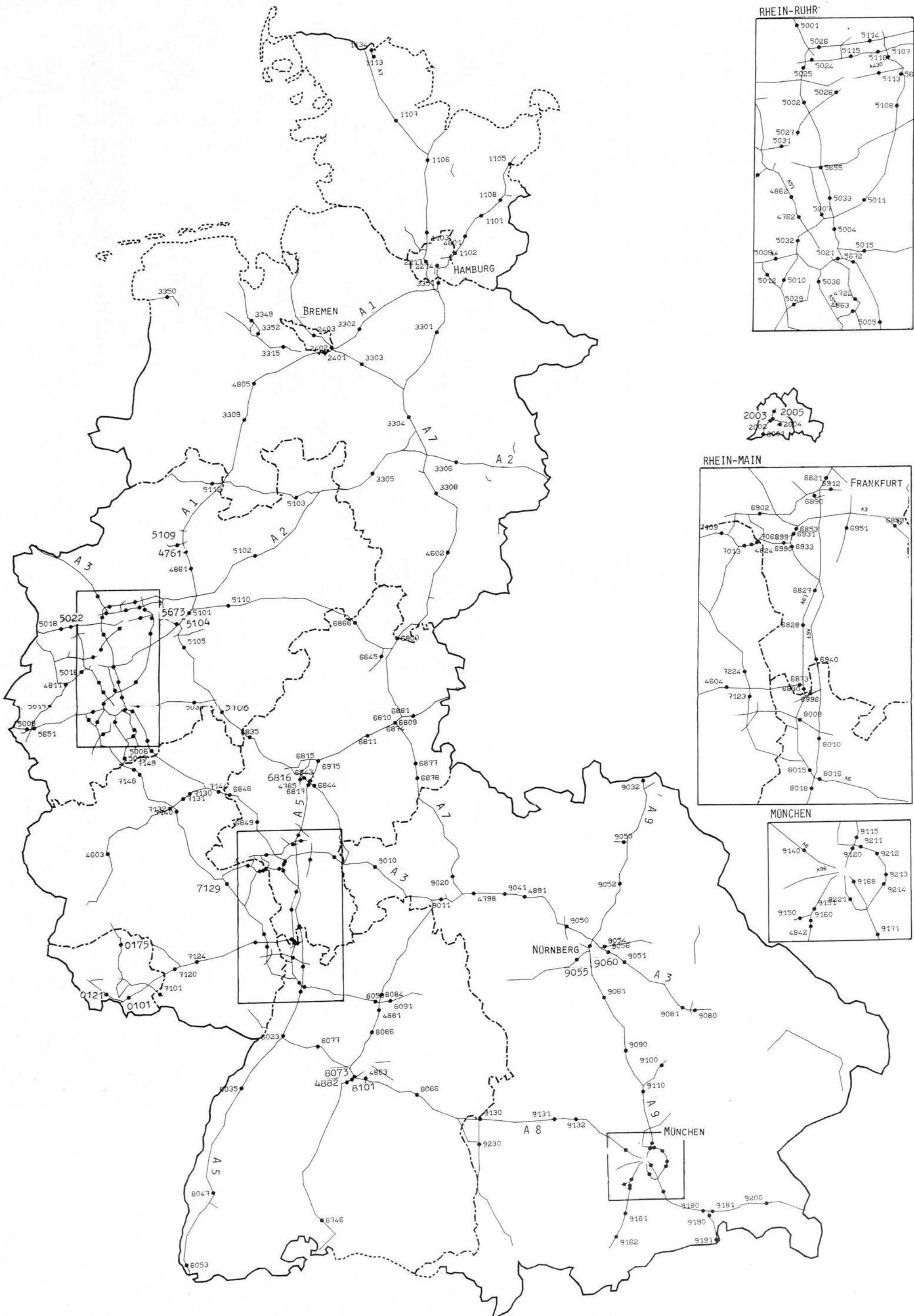

LISTE DER ZAHLSTELLEN IN SCHLESWIG-HOLSTEIN

31. 8.79

NR	ZAHLSTELLE	STRASSE	KM	FERNZIEL DER		NAHZIEL DER	
				IN-RICHTUNG	GEGEN-RICHTUNG	IN-RICHTUNG	GEGEN-RICHTUNG
1101	2228 1101	BAD OLDESLOE	A 1	37,8	LUEBECK	HAMBURG	AS REINFELD AS BAD OLDES
1102	2427 1102	PARSBUETTTEL	A 1	7,5	LUEBECK	HAMBURG	AK HAMBURG-O AS STAPEL FEL
1103	2225 1103	QUICKBORN	A 7	48,7	FLENSEBURG	HAMBURG	AS QUICKBORN AS HAMBURG-S
1104*	1726 1104	RUMOHR	A 215	12,5	KIEL	HAMBURG	AS MOLFSSEL AS BLUMENTAL
	WEGEN GERAETEAUSFALL KEINE AUSWERTUNG						
1105	1830 1105	NEUSTADT(H) SUEDE	A 1	86,4	PUTTGARDEN	LUEBECK	AS NEUSTADT- AS NEUSTADT-
1106	1825 1106	EINFELD	A 7	93,1	FLENSEBURG	HAMBURG	AD BORDESHOL AS NEUMUENST
1107	1523 1107	OWSCHLAG	A 7	131,9	FLENSEBURG	HAMBURG	AS OWSCHLAG AS RENDSBURG
1108	2130 1108	BAD SCHWARTAU	A 1	58,6	PUTTGARDEN	HAMBURG	AS LUEBECK AS BAD SCHWA
1111*	1626 1111	KIEL-HOLTENAU 1	A 215	0,2	SPRENGE	KIEL	KIEL-HOLTENA KIEL
	WEGEN GERAETEAUSFALL KEINE AUSWERTUNG						
1112	1626 1112	KIEL-HOLTENAU 2	B 503	23,5	SPRENGE	KIEL	SPRENGE KIEL-HOLTENA
1113	1222 1113	FLENSEBURG SUEDE 1	A 205	163,5	DAENEMARK	SCHLESWIG	AS HUSUMER S AS SCHLESWIG
1114@	1222 1114	FLENSEBURG SUEDE 2	K 11	0,0	FLENSEBURG	SCHLESWIG	AS HUSUMER S OEVERSEE
1115	1525 1115	GETTORF	B 76	14,7	ECKEFNOEKDE	KIEL	GETTORF PLICKSTEDT
1116	1726 1116	MOORSEE	B 404	5,4	KIEL	BAD SEGEBERG	KIEL KLEIN BARKAU
1117	1819 1117	FRIEDRICHSGABELCOE	E 203	4,3	HEIDE	BUESUM	HEIDE BUESUM
1118	2226 1118	NORDERSTEDT	B 432	14,1	BAD SEGELEBERG	HAMBURG	KAYHUEDE AHRENSBOEK N
1119	2325 1119	HALSTENBEK	B 5	13,3	ELMSHORN	HAMBURG	PINNEBERG EIDELSTEDT
1120	2121 1120	BUETTTEL	B 5	21,1	BRUNSBUETTTEL	ITZEHOE	BRUNSBUETTTEL ST.MARGARETH
1121	2527 1121	ESCHERBURG	B 5	25,6	HAMBURG	LAENBURG	REINBEK GEETHACHT
1122	1831 1122	MERKENDORF	B 501	1,4	HEILIGENHAFEN	NEUSTADT	GROEMITZ NEUSTADT
1123	2022 1123	HEILIGENSTEDTEN	B 5	3,3	BRUNSBUETTTEL	ITZEHOE	WILSTER ITZEHOE
1124	1631 1124	OLDENBURG (HOLSTEIN)	E 207	112,7	PUTTGARDEN	LUEBECK	AS OLDENBURG AS OLDENBURG
1125	1820 1125	SUEDERHOLM 1	B 203	0,3	RENSBURG	HEIDE	GAUSHOKN HEIDE
1126	1820 1126	SUEDERHOLM 2	B 204	47,1	ITZEHOE	HEIDE	NORDHASTEDT HEIDE
1127	1221 1127	GOTTRUPEL	B 199	7,8	FLENSEBURG	NIEBUELL	HANDEWITT SCHAFFLUND
1128	1821 1128	ALHERSDORF	B 204	32,9	ITZEHOE	HEIDE	HANERAU NORDHASTEDT
1129	2023 1129	NORDOE 2	B 5	55,4	ITZEHOE	HAMBURG	WELLENKAMP DAEGELING
1130	2123 1130	NORDOE 1	B 77	54,9	ITZEHOE	HAMBURG	NORDOE DAEGELING
1131	1532 1131	FEHMARNSUNDBRUECKE	B 207	135,6	PUTTGARDEN	LUEBECK	BURG GROSSENBRODE
1132	1520 1132	HUSUM SUEDE	B 5	109,1	HUSUM	HEIDE	HUSUM-SUEDE FRIEDRICHSTA
1133	1119 1133	ROEGELUM	B 5	165,9	DAENEMARK	HUSUM	BG DAENEMARK SUEDERLUEGUM
1134	1122 1134	KUPFERMUEHLE	A 205	172,5	DAENEMARK	SCHLESWIG	KRUSA FLENSEBURG
1135	1727 1135	RAISDORF 1	B 76	9,9	KIEL	PLOEN	ELMSCHENHAGE PREETZ
1136	1727 1136	RAISDORF 2	B 202	24,2	KIEL-PLOEN	LUETJENBURG	ELMSCHENHAGE PREETZ
1137*	1627 1137	MOENFEBERG	B 502	3,4	SCHONFEBERG	KIEL	HEIKENDORF DIETRICHSDOR
	WEGEN GERAETEAUSFALL KEINE AUSWERTUNG						
1138	2527 1138	NEUROERNSEN	B 207	22,5	LUEBECK	HAMBURG	SCHWARZENBEK BERGEDORF
1139@	1122 1139	HARRISLEE	L 17	4,4	DAENEMARK	FLENSEBURG	FLENSEBURG FLENSEBURG
1141	1122 1141	FLENSEBURG SUEDE 3	B 76	163,5	FLENSEBURG	SCHLESWIG	AS SCHLESWIG OEVERSEE
1142	2130 1142	GROSS GROENAU	B 207	12,9	LUEBECK	HAMBURG	GROSS GROENA GROSS SARAU
1143@	2326 1143	OCHSENZOLL	L 289	0,8	ULZBURG	HAMBURG	HENSTEDT NORDERSTEDT
1144	2225 1144	ELSENSEE	B 4	12,7	KIEL	HAMBURG	QUICKBORN HAMBURG
1145	2023 1145	SCHMABEK	B 206	1,6	LUEBECK	ITZEHOE	BAD BRAMSTED ITZEHOE
1146	2023 1146	BLAUER LAPPEN	B 77	62,7	RENSBURG	ITZEHOE	HOHENWESTEDT ITZEHOE
1147	1723 1147	BARKHORN	B 77	94,9	RENSBURG	ITZEHOE	JEVENSTEDT BARKHORN
1148	1930 1148	ZIEGELHOF	B 207	59,0	FEHMARN	LUEBECK	POENITZ LUEBECK
1149	1829 1149	ROEBEL	B 76	48,3	LUEBECK	KIEL	SUESELER BAU EUTIN
1150	1222 1150	FLENSEBURG OST	B 199	2,7	KAPPELN	FLENSEBURG	FLENSEBURG DOLLERUP
1151	1929 1151	UNTERSTEENRADE	B 432	73,9	BAD SEGELEBERG	HAMBURG	BAD SEGELEBERG POENITZ
1152	1319 1152	BREDSTEDT	B 5	132,6	DAENEMARK	HUSUM	STOLLBERG BREDSTEDT
4601	2327 4601	GROSSHANS DORF	A 1	22,1	LUEBECK	HAMBURG	AS BARGTREHE AS AHRENSBUR
4701	2227 4701	BARGTREHEIDE	B 404	69,8	BAD SEGELEBERG	SCHWARZENBEK	TREMSBUETTTEL AS BARGTREHE
	ZAHLGERAET AB JUNI ENTWERDET						
4751	1824 4751	BRAMMER	B 205	16,3	NEUMUENSTER	RENSBURG	AS NORTORFF/B AS BOKEL/BKA
4752	1825 4752	TIMMASPE	B 205	12,6	NEUMUENSTER	RENSBURG	AS TIMMASPE AS NORTORFF/I
4753*	1919 4753	HFLSE	B 20	5,8	MELDORF	BRUNSBUETTTELKOOG	HELSE-HELSE MARNE
	DATEN NICHT UEBERNEHMBAR						
4801	1632 4801	GROSSENBRODE	B 207	127,3	PUTTGARDEN	LUEBECK	FEHMARNSUND HEILIGENHAFEN
4802	1825 4802	NORTORF	B 205	14,1	NEUMUENSTER	RENSBURG	AS NORTORFF/I AS NORTORFF/B
4803	2028 4803	BAD SEGELEBERG	B 206	37,8	LUEBECK	NEUMUENSTER	NIENDORF BAD SEGELEBERG
4804	2328 4804	TRITTAU	B 404	77,8	KIEL	SCHWARZENBEK	AS TODENDORF AS LUETJENSE

* ZAHLSTELLE 1978 NICHT AUSGEWERTET, KEIN LAGEEINTRAG

@ KEINE BUNDESFERNSTRASSENZAHLSTELLE, KEIN LAGEEINTRAG

BUNDESANSTALT FUER STRASSENWESEN, KOELN

V 1.1 - VXL (AJ)

LISTE DER ZAHLSTELLEN IN HANNOVER

31. 8.79

NR	ZAHLSTELLE	STRASSE	KM	FERNZIEL DER		NAHZIEL DER	
				IN-RICHTUNG	GEGEN-RICHTUNG	IN-RICHTUNG	GEGEN-RICHTUNG
2214	2426 2214	HANNOVER-VEDEL	A 255	0,5	HANNOVER	HANNOVER	AS HH VEDDEL AD HH SUEDE
2217	2425 2217	HANNOVER-ELBTUNNEL	A 7	25,0	FLENSEBURG	HANNOVER	

* ZAHLSTELLE 1978 NICHT AUSGEWERTET, KEIN LAGEEINTRAG

@ KEINE BUNDESFERNSTRASSENZAHLSTELLE, KEIN LAGEEINTRAG

BUNDESANSTALT FUER STRASSENWESEN, KOELN

V 1.1 - VXL (AJ)

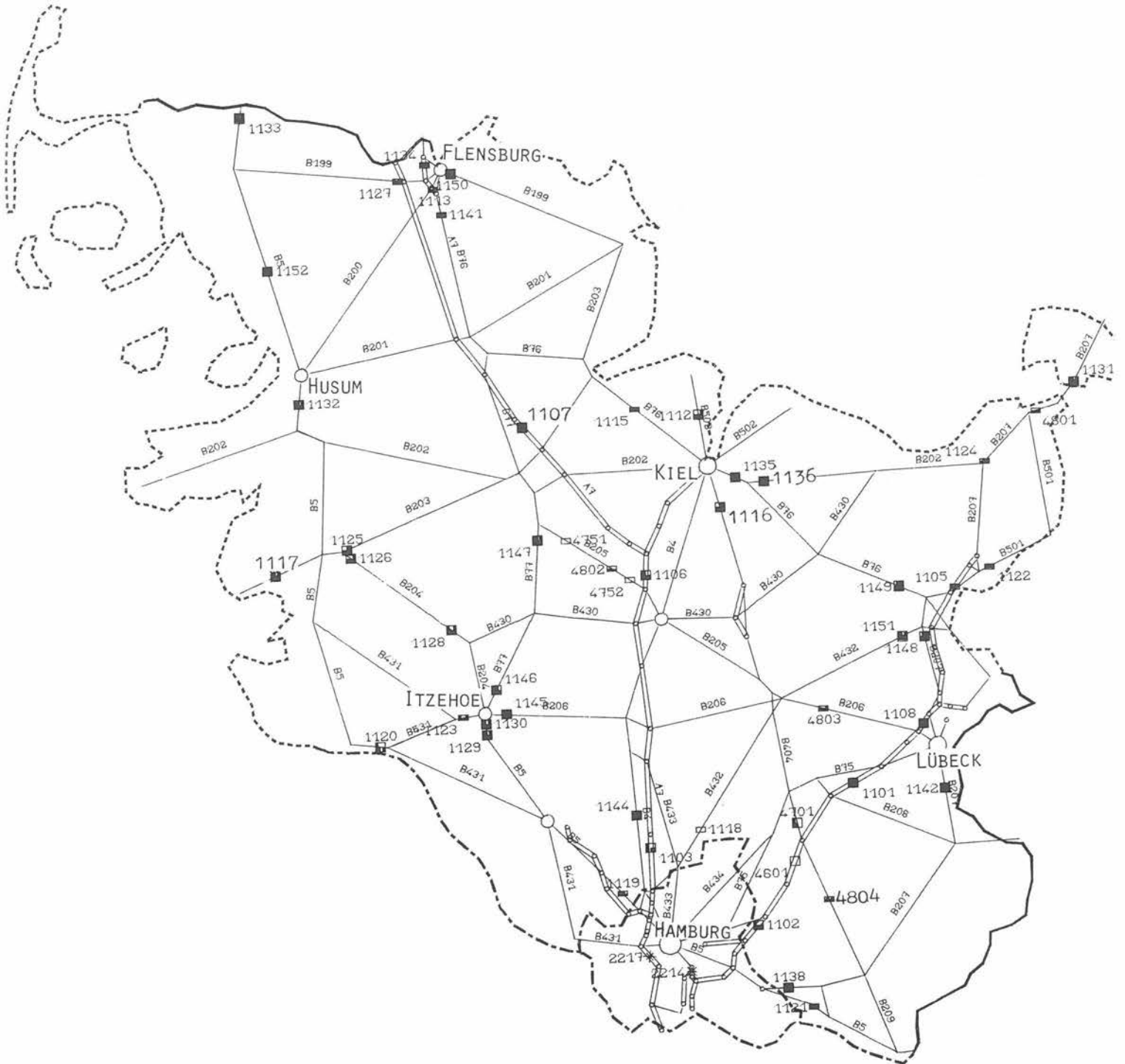

LISTE DER ZAEHLSTELLEN IN NILDERSACHSEN

31. 8.79

NR	ZAEHLSTELLE	STRASSE	KM	FERNZIEL DER		NAHZIEL DER	
				IN-RICHTUNG	GEGEN-RICHTUNG	IN-RICHTUNG	GEGEN-RICHTG
3301	2924 3301 BISPINGEN	A 7	45,8	HAMBURG	HANNOVER	AS EVENDORF	AS BISPINGEN
3302	2720 3302 BOCKEL	A 1	72,2	HAMBURG	BREMEN	AS BOCKEL	AS STUCKENGO
3303	3120 3303 VERDEN	A 27	34,0	BREMEN	HANNOVER	AS VERDEN NO	AS VERDEN OS
3304	3324 3304 BERKHOF	A 7	115,7	HAMBURG	HANNOVER	AS SCHWARMST	AS BERKHOF
3305	3722 3305 LAUENAU	A 2	258,3	HANNOVER	DORTMUND	AS LAUENAU	AS BAD NENND
3306	3627 3306 PEINE	A 2	188,9	BERLIN	HANNOVER	AS PEINE	AS HAEMELER
	ZAEHLGFRÄET WEGEN BAUSTELLE BIS SEPT. AUS. BETRIEB						
3308	3825 3308 HILDESHEIM	A 7	81,5	HANNOVER	KASSEL	AS HILDESHEI	AS HILDESHEI
3309	3414 3309 HOLDORF	A 1	186,6	BREMEN	OSNABRUECK	AS HOLDORF	AS LOHNE/DIN
3311	2510 3311 AURICH	B 72	2,1	AURICH	CLOPPENBURG	AURICH	OSTGROSSEFEH
3312	2513 3312 FRIEDEBURG 1	B 436	16,5	WILHELMSHAVEN	LEER		
3313	2513 3313 FRIEDEBURG 2	B 437	0,0	WITTRUND	OLDENBURG	FRIEDEBURG	WIESMOOR
3314	2413 3314 HEIDMUEHLE	B 210	57,6	WILHELMSHAVEN	AURICH	JEVER	SCHORTENS
3315	2916 3315 HASBRUCH	A 28	22,3	BREMEN	OLDENBURG	AS GANDERKES	AS HUDE
3316	2913 3316 EDEWECHTERDAMM 1	B 401	46,7	OLDENBURG	KAMPE	HUSBAEKE	SUEDDORF
3317	2618 3317 HAGEN	B 6	22,5	BREMEN	BREMEN	NESSE	GARLSTEDT
3318	2422 3318 STADE	B 73	4,0	CUXHAVEN	HAMBURG	STADE	HORNEBURG
3319	2510 3319 GLINDE	B 71	4,9	BREMEN	BREMERHAVEN	GLINDE	BASDAHL
3320	2624 3320 TRELDER BERG 1	B 3	85,2	BUXTEHUDE	SOLTAU	B 75	WELLE
3321	2627 3321 WINSEN (LUHE)	B 4	18,8	LUENEBURG	HARBURG	ROTTORF	WINSEN
3322	2828 3322 GRUENHAGEN	B 4	11,9	BRAUNSCHWEIG	LUENEBURG	GRUENHAGEN	MELBECK
3323	2728 3323 LUENEBURG	B 216	3,5	DANNENBERG	LUENEBURG	HOKNDORF	LUENEBURG
3324	3426 3324 WESTERCELLE	B 3	36,4	CELLE	HANNOVER	CELLE	ADELHEIDSDOR
3325	3321 3325 LANGENDAMM	B 6	43,8	BREMEN	HANNOVER	NIENBURG	LANGENDAMM
3326	2910 3326 PAPENBURG	B 70	14,1	RHEINF	LEER	PAPENBURG	VOELLNER FE
3327	3409 3327 LINGEN 1	B 213	6,3	DELPHENHOFST	NORDHORN	LINGEN	SCHEPSDORF-L
3329	3615 3329 OSTERCAPPENLN	B 51	12,5	OSNABRUECK	BREMEN	OSNABRUECK	BOHME
3330	3623 3330 RONNENBERG	B 217	5,8	HANNOVER	HAMELN	RONNENBERG	WEETZEN
3331	3720 3331 HESS.OLDENDORF	B 83	7,6	HAMELN	MINDEN	HESS. OLDEND	STEINBERGEN
	ALTER NAME <RINTELN>						
3332	3623 3332 SEELZE	B 441	6,0	HANNOVER	WUNSTORF	HANNOVER	GUEMMER
3333	3924 3333 BANTELN	B 3	73,4	HANNOVER	GOETTINGEN	ELZE	BANTELEN
3334	3814 3334 HILTER	B 68	9,3	OSNABRUECK	PADERBORN	WELLENDOERF	HILTER
3335	3728 3335 BRAUNSCHWEIG	B 490	29,0	BRAUNSCHWEIG	SALZGITTER	BRAUNSCHWEIG	SALZGITTER
3336	4129 3336 BUENDHEIM	B 6	6,9	EAD HARZBURG	GOSLAR	BUENDHEIM	SILBERBORNBA
3337	4227 3337 BUNTENBOCK	B 241	23,5	GOSLAR	OSTERODF	CLAUSTHAL-ZE	OSTERODE
3338	4229 3338 KOENIGSKRUG	B 4	18,9	BRAUNSCHWEIG	BRAUNLAGE	PAD HARZBURG	KOENIGSKRUG
3339	4023 3339 ALLERSHEIM	B 64	61,4	SEESSEN	HOLZMINDEN	BEVERN	HOLZMINDEN
3340	3928 3340 POSTHOF	B 6	36,9	PAD SALZGITTER	GOSLAR	BAD SALZGITT	OTHFRESEN
3341	3530 3341 WEYHAUSEN 1	B 188	14,9	HANNOVER	WOLFSBURG	OSLOSS	WARMENAU
3342	3530 3342 WEYHAUSEN 2	B 248	31,3	BRAUNSCHWEIG	SALZWEDEL		
3344	4326 3344 NORTHEIM	B 241	2,0	OSTERODE	NORTHEIM	KATLENBURG-L	NORTHEIM
3345	4229 3345 SONNENBERG	B 242	0,1	ERAUNLAGE	CL. ZELLERFELD		
3346	2509 3346 GEORGSHEIL 1	B 70	0,1	NORDEN	EMDEN	UPGANT-SCHOT	GEORGSHEIL
3347	2624 3347 TPELDER BERG 2	B 75	0,1	HAMBURG	ROTENBURG	B 3	TOSTEDT
3348	2509 3348 GEORGSHEIL 2	B 70	11,8	B 72	EMDEN	B 72	LOPPERSUM
3349	2714 3349 WEMKENDORF	A 29	39,4	WILHELMSHAVEN	OLDENBURG	AS HAHN-LEHM	AS RASTFDE
3350	2610 3350 RIEPE	A 31		EMDIN	OLDENBURG	EMDIN	HESEL
3351	2526 3351 GLUESINGEN	A 1	13,6	HAMBURG	BREMEN	AS HAMBURG-H	AS MASCHEN
	ZAEHLGERAET IM MAI 78 ENTWENDET						
3352	2815 3352 OLDENBURG-HAFEN	A 29	151,2	WILHELMSHAVEN	OLDENBURG		
4602	4126 4602 DUEDFRODE <SEESSEN>	A 7	228,8	HANNOVER	KASSEL		
4702	3228 4702 SPRAKENSEHL	B 4	60,7	LUENEBURG	BRAUNSCHWEIG	SPRAKENSEEL	AS ECHE
4754	2913 4754 EDEWECHTERDAMM 2	B 401	46,4	PAPENBURG	OLDENBURG	EDEWECHTERDA	GROSS OESING
4805	3115 4805 CLOPPENBURG	A 1	161,0	BREMEN	OSNABRUECK	AS AHLHORNER	HUSBAEKE
4806	3409 4806 LINGEN 2	B 213	3,7	DELPHENHORST	NORDHORN	LINGEN	AS CLOPPENBU
							SUEDLOHE
	* ZAEHLSTELLE 1978 NICHT AUSGEWERTET, KEIN LAGEEINTRAG						
	@ KEINE BUNDESFERNSTRASSENZAEHLSTELLE, KEIN LAGEEINTRAG						

BUNDISANSTALT FUER STRASSENWESEN, KOELN

V 1.1 - VXL (AJ)

LISTE DER ZAEHLSTELLEN IN BREMEN

31. 8.79

NR	ZAEHLSTELLE	STRASSE	KM	FERNZIEL DER		NAHZIEL DER	
				IN-RICHTUNG	GEGEN-RICHTUNG	IN-RICHTUNG	GEGEN-RICHTG
2401	2919 2401 BREMEN-WESERBRUECKE	A 1	108,6	AK BREMEN	OSNABRUECK		
2402	2919 2402 PANREPEL	A 27	57,2	HANNOVER	BREMERHAVEN	AS BREMEN-SE	AK BREMER KR
2403	2818 2403 SCHWARZER WEG	A 27	75,7	HANNOVER	BREMERHAVEN	AS BREMEN-FR	AS BREMEN-IN
2405	2918 2405 LANDESGRENZE HUCHTING	B 75	7,7	OLDENBURG	BREMEN	DELPHENHORST	BREMEN
	* ZAEHLSTELLE 1978 NICHT AUSGEWERTET, KEIN LAGEEINTRAG						
	@ KEINE BUNDESFERNSTRASSENZAEHLSTELLE, KEIN LAGEEINTRAG						

BUNDISANSTALT FUER STRASSENWESEN, KOELN

V 1.1 - VXL (AJ)





NR	ZAHLSTELLE	STASSE	KM	FERNZIEL DER		NAHZIEL DER	
				IN-RICHTUNG	GEGEN-RICHTUNG	IN-RICHTUNG	GEGEN-RICHTUNG
5314	4117 5314 HOEVELHOF	E 68	49,2	PADEBORN	BIELEFELD	HOEVELHOF	STUKENBROCK
5315	3918 5315 PAD SALZUFLEN	B 239	20,3	HERFORD	DETMOLD	HERFORD	HOLZHAUSEN
5316	4207 5316 DORSTEN 1	B 58	61,6	HALTERN	WESEL	B 224	SCHERMBECK
5317	4207 5317 DORSTEN 2	B 224	108,6	BORKEN	DORSTEN	RAESFELD	B 58
5318	4410 5318 DORTMUND-BRECHTEN	B 54	31,9	MUENSTER	DORTMUND	LUENEN	DORTMUND
5319	4017 5319 HILLEGOSSEN	B 66	6,1	DETMOLD	BIELEFELD	LAGE	BIELEFELD
5320	4105 5320 RHEDE	B 67	25,5	EORFEN	BOCHOLT	RHEDE	BOCHOLT
5321	4711 5321 LUEDENSCHIED-BRUEGGE	B 229	20,2	ARNSBERG	REMSCHIED	LUEDENSCHIED	B 54
5322	4517 5322 BRILON 1	B 480	5,0	BRILON	PADERBORN	BRILON	WUENENBERG
5323	4517 5323 BRILON 2	B 516	8,2	BRILON	RUETHEN	BRILON	RUETHEN
5324	4413 5324 WESTOENNEN	E 1	40,3	UNNA	PADERBORN	WERL	SOEST
5325	4717 5325 WINTERBERG	B 480	21,3	BAD BERLEBURG	PADERBORN	WINTERBERG	OLSBURG
5326	3719 5326 BAD OEYNHAUSEN 1	E 514	2,8	HAFELN	BAD OEYNHAUSEN	VLOTHO	BAD OEYNHAUSEN
5327	3719 5327 BAD OEYNHAUSEN 2	L 546	3,0	HAFELN	BAD OEYNHAUSEN	B 514	BAD OEYNHAUSEN
5328	3910 5328 ALTENBERGE	B 54	20,2	MUENSTER	GRONAU	MUENSTER/SUE	BORGHORST
5329	3913 5329 OSTBEVERN	B 51	0,9	OSNABRUECK	MUENSTER	OSTBEVERN	TELGTE
5330	4012 5330 TELGTE	B 51	0,9	OSNABRUECK	MUENSTER	TELGTE	
5331	4520 5331 WARBURG WEST	B 7	130,3	PADEBORN	KASSEL	L 837	WARBURG
5332	5114 5332 SIEGEN	B 62	3,9	SIEGEN	BETZDORF	SIEGEN	EISERFELD
5333	4514 5333 DELECKE 1	B 516	45,6	WERL	BRILON	GUENNE	KOERBECKE
5334	4514 5334 DELECKE 2	B 229	12,7	ARNSBERG	SOEST	BREIFENBRUCH	WIPPRINGEN
5401	5102 5401 VERLAUTENHEIDE	L 23	5,2	HEEFLEN	ZUELPICH	STOLBERG	WUERSELEN
5402	5104 5402 DUEREN	L 253	1,4	EUSKIRCHEN	JUELICH	DULREN	JUELICH
5403	4705 5403 KAARST	B 7	40,8	MOENCHENGLADBACH	DUESSELDORF	KAAS	A 57
5404	5309 5404 MARGARETHENHOEHE	L 331	5,5	ITTENBACH	KOENIGSWINTER	ITTENBACH	KOENIGSWINTER
5405	5309 5405 KOTTBITZE 1	L 247	0,0	NEUWIED	BONN	AS BAD HONNE	LINZ
5406	5309 5406 ROTBITZE 2	L 143	12,3	ITTENBACH	LINZ	ITTENBACH	LINZ
5407	5207 5407 HORNHEIM 1	L 182	17,7	KOELN	BONN	WESSELLING	HEIMERZHEIM
5408	5207 5408 HORNHEIM 2	L 183	9,9	KOELN	BONN	BORNHEIM	BRUEHL
5409	5308 5409 PECH	L 158	7,4	BAD NEUENAUER-AN	BONNER	BAD GODESBERG	MECKENHEIM
5410	5203 5410 ZWEIFALL	L 238	12,0	SIMMERATH	AACHEN	STOLBERG	ZWEIFALL
5411	5102 5411 RICHTERICH 1	L 232	5,1	HERZOGENTH	AACHEN	HERZOGENTH	AACHEN
5412	5102 5412 RICHTERICH 2	G		HERZOGENTH	AACHEN	*	*
5413	5304 5413 HEIMRACH 1	L 218	7,4	HERZOGENTH	AACHEN	HEIMBACH	AACHEN
5414	5304 5414 HEIMRACH 2	L 249	8,5	HERZOGENTH	AACHEN	DUEREN	HEIMBACH
5415	5506 5415 MUENSTEREIFEL	L 165	6,4	MUENSTEREIFEL	MUECHERNICH	MUENSTEREIFEL	NOETHEN
5416	4707 5416 D-GERRESHEIM	L 357	0,7	DUESSELDORF	D-GERRESHEIM	DUESSELDORF	ERKRATH
5417	4608 5417 NEVIGES	L 433	4,5	NEVIGES	DOENBERG	NEVIGES	DOENBERG
5418	4808 5418 WITZHELDEN 1	L 359	11,8	WITZHELDEN	SOLINGEN	WITZHELDEN	SOLINGEN
5419	4808 5419 WITZHELDEN 2	L 427	0,0	WITZHELDEN	SOLINGEN	WITZHELDEN	SOLINGEN
5420	4607 5420 E-WERDEN 1	L 242		ESSEN-WERDEN	KETTIG	E-WERDEN	KETTIG
5421	4607 5421 E-WERDEN 2	L 442		MUEHLHEIM	ESSEN	MUEHLHEIM	ESSEN
5422	4508 5422 E-RELLINGHAUSEN	F 2	8,0	1	2		
5423	4506 5423 DU-HAMBORN	L 447		DU-HAMBORN	OBERHAUSEN	DU-HAMBORN	OBERHAUSEN
5424	4306 5424 VOERDE	L 463	1,6	HUENXE	VOERDE	HUENXE	VOERDE
5425	4404 5425 ISSUM	L 362	6,1	KAPellen	ISSUM	ISSUM	KAPellen
5426	4908 5426 SCHILDGEN 1	L 101		BERG-GLADBACH	ALTENBERG	BERG-GLADBACH	ALTENBERG
5427	4908 5427 SCHILDGEN 2	L 288	16,5	LEVERKUSEN	SCHILDGEN	LEVERKUSEN	SCHILDGEN
5428	5008 5428 HENSBERG-PEFRATH	L 358	6,5	KOELN	BENSBERG	KOELN	BENSBERG
5429	5007 5429 K-BUCKLEMUEND	L 34	12,8	K-BUENGENSDORF	K-NIEHL	MUENGENSDORF	NIEHL
5430	5005 5430 BERGHEIM/THORR	L 122	10,1	KERPEN	BERGHEIM	KERPEN	BERGHEIM
5431	5012 5431 ERDINGEN	L 324	8,6	WISSEN	SIEGEN	WISSEN	SIEGEN
5432	4703 5432 BRUEGGEN 1	B 221	1,5	HEINBERG	KALDENKIRCHEN	L 372	BRUEGGEN
5433	4703 5433 BRUEGGEN 2	L 372	2,5	VIERSEN	B 221	SCHWALMTAL	B 221
5434	4605 5434 KREFFELD	L 475	0,4	MOERS	KREFFELD	MOERS	KREFFELD
5435	4504 5435 TOENISBERG 1	B 9	2,4	GELDERN	KREFFELD	L 478	HUELS
5436	4504 5436 TOENISBERG 2	L 478	0,0	NEUKIRCHEN	KREFFELD	TOENISBERG	B 9
5501	4009 5501 COESFELD	L 582	33,9	STILINFURT	COESFELD	COESFELD	OSTERWICK
5502	5013 5502 KREUZTAL	B 54	102,1	DORTMUND	SIEGEN	KROEBACH	KREUZTAL
5503	4316 5503 ERWITTE	B 1	67,3	PADEBORN	SOEST	GESECKE	ERWITTE
5504	3916 5504 WERTHER	L 785	8,5	BIELEFELD	OSNABRUECK	WERTHER	BIELEFELD
5505	4108 5505 GROSSREKEN	L 608	12,0	COESFELD	DORSTEN	COESFELD	GROSSREKEN
5506	3911 5506 ST. MAURITZ	L 587	5,6	MUENSTER	GREVEN	MUENSTER	MUENSTER
5507	4710 5507 BRECKERFELD 1	L 528	14,1	GUPPERSEICH	HAGEN	HALVER	BRECKERFELD
5508	4710 5508 BRECKERFELD 2	K 4282	0,1	ENNEPITALSPERRE	GLOERTALSPERRE	ENNEPITALSPERRE	GLOERTALSPERRE
5509	3819 5509 KALLDORF	L 781	4,3	HAFELN	HERFORD	RINTELN	VLOTHO
5510	4613 5510 LANGSCHEID 1	L 544	1,4	LANGSCHEID	NEHEIM-HUESTEN	LANGSCHEID	NEHEIM
5511	4613 5511 LANGSCHEID 2	L 687	1,9	AALEN	MUENSTER	SORPITALSPERRE	NEHEIM-HUESTEN
5512	4012 5512 ANGELMODDE	L 586	2,1	AHLEN	MUENSTER	MUENSTER	ALBERSLOH
5513	3813 5513 LIENEN	L 591	3,9	HILTER	LENGERICH	LIENEN	LENGERICH
5514	3712 5514 RIESFENBECK	L 591	12,2	LENGERICH	RHEINE	LENGERICH	RHEINE
5515	4470 5515 PECKELSHEIM	L 837	42,4	PECKELSHEIM	WARBURG	PECKELSHEIM	WARBURG
5516	4020 5516 BLOMBERG	L 712	15,3	BLOMBERG	LEMGO	BLOMBERG	LEMGO
5517	4019 5517 DETMOLD 1	L 937	13,9	BLOMBERG	LEMGO	SCHLANGEN	DETMOLD
5518	4019 5518 DETMOLD 2	L 937	13,9	DETMOLD	SCHLANGEN	DETMOLD	SCHLANGEN
5519	4019 5519 DETMOLD 3	L 938	12,4	HIDDESSEN	DETMOLD	HIDDESSEN	DETMOLD
5520	4017 5520 SENNESTADT 1	L 787	10,1	PADERBORN	BIELEFELD	SENNESTADT	BIELEFELD
5521	4017 5521 SENNESTADT 2	K 5734		BIELEFELD	OBERHAUSEN	BIELEFELD	OERLINGHAUSEN
5522	4509 5522 BOCHUM-STIEPEL	L 551	9,6	BOCHUM	WUPPERTAL	BOCHUM	WUPPERTAL
5523	4408 5523 GELSENKIRCHEN	L 608	6,3	DORSTEN	GELSENKIRCHEN	GELSENKIRCHEN	GELSENKIRCHEN
5524	4307 5524 KIRCHHELLEN 1	L 104	1,5	DORSTEN	OBERHAUSEN	KIRCHHELLEN	GAHLEN
5525	4307 5525 KIRCHHELLEN 2	B 2439	8,9	DORSTEN	OBERHAUSEN	OBERHAUSEN	OBERHAUSEN
5526	4309 5526 RECKLINGHAUSEN	L 511	33,4	DATTELN	RECKLINGHAUSEN	DATTELN	RECKLINGHAUSEN
5527	4617 5527 ALTENBUEREN	K 4126	1,0	ALTENBUEREN	SCHARFENBERG	ALTENBUEREN	SCHARFENBERG
5528	4316 5528 CAPPEL	L 822	62,2	LIPPSTADT	BECKUM	LIPPSTADT	BECKUM
5529	4220 5529 BAD DRIBURG	L 954	25,2	BAD DRIBURG	WARBURG	BAD DRIBURG	WARBURG
5530	4317 5530 SALZKOTTEN	L 776	10,2	BULREN	PADERBORN	BULREN	PADERBORN
5531	4813 5531 ATTENDORN	L 697	8,1	ATTENDORN	PLETTENBERG	ATTENDORN	PLETTENBERG
5532	4914 5532 KIRCHHUNDEM	L 553	1,5	KIRCHHUNDEM	OBERHUNDEM	KIRCHHUNDEM	OBERHUNDEM
5651	5103 5651 AK AACHEN OST	A 4	11,8	KOELN	NIEDERLANDE		
5655	4807 5655 AK HILDEN NORD	A 3	96,5	OBERHAUSEN	KOELN	AS D'DORF-ME	AK HILDEN
5672	5008 5672 AD HEUMAR NORD	A 3	128,4	OBERHAUSEN	FRANKFURT		
5673	5008 5673 AD HEUMAR SUE	A 3	0,8	OBERHAUSEN	FRANKFURT	AD HEUMAR	AS KOELN-KOE

* ZAHLSTELLE 1978 NICHT AUSGEWERTET, KEIN LAGEEINTRAG

w KEINE BUNDESFERNSTRASSENZAHLSTELLE, KEIN LAGEEINTRAG

AUSSCHNITTVERGRÖSSERUNG
KÖLN-DUISBURG

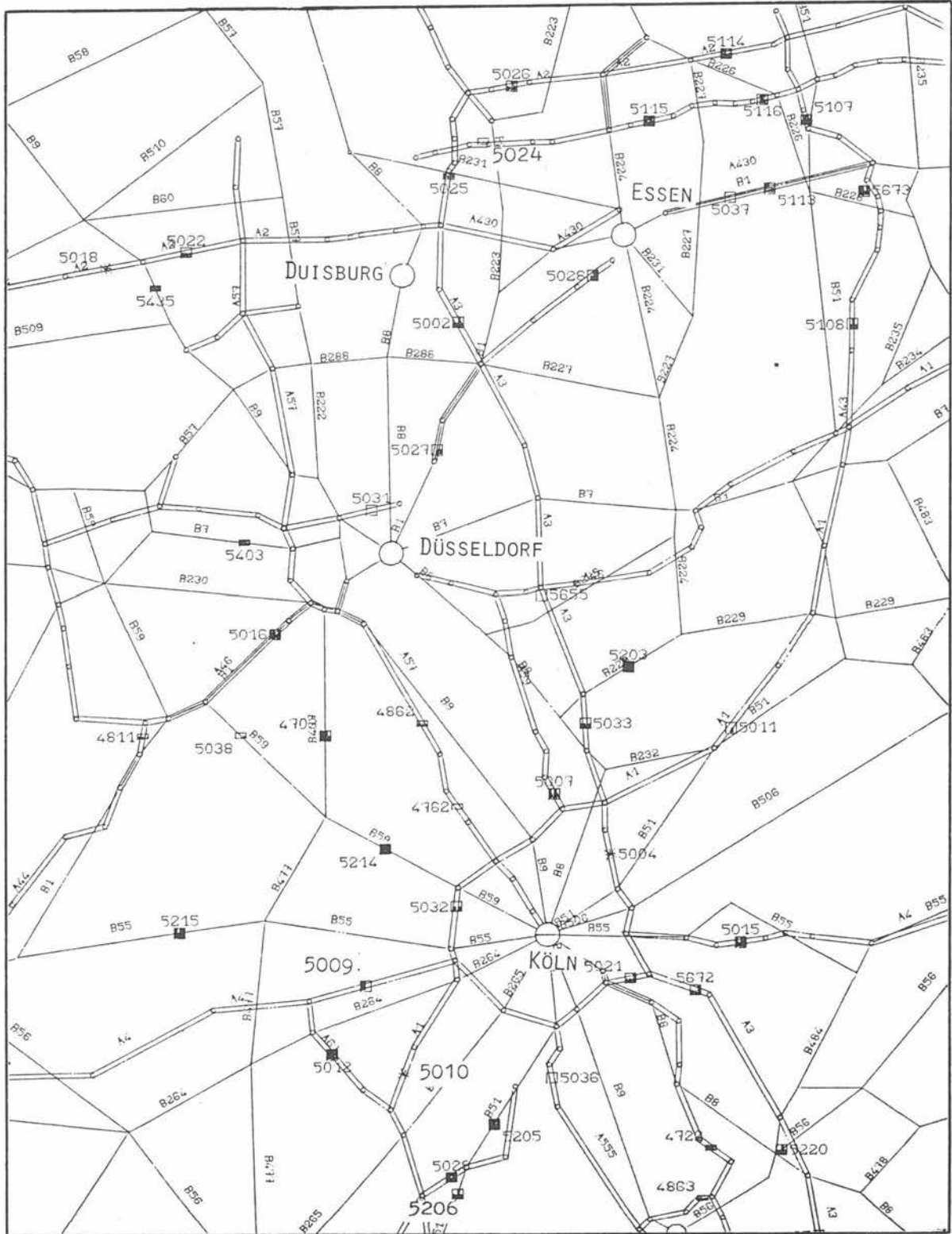

NR	ZAHLSTELLE	STRASSE	KM	FERNZIEL DER		NAHZIEL DER	
				IN-RICHTUNG	GEGEN-RICHTUNG	IN-RICHTUNG	GEGEN-RICHTG
4764	5821 4764 LANZINGEN/ROSSBACH	H 276	5,7	GELNHAUSEN	LOHR	LANZINGEN	ROSSBACH
4765	5516 4765 GIessen SUEd	A 485	2,9	BAD NAUHEIM	GIessen	AS LANG-LOEN	AK GIessenER
4766	5715 4766 CAMBERG	L 3031	2,4	LIMBURG	BAD HOMBURG	CAMBERG	EINSTERNTAL
4815	6417 4815 HUETTENFELD	L 3111	3,9	PANNHEIM	DARMSTADT	VIERNHEIM	LGRSCH
4816	6018 4816 MESSEL	L 3094	8,8	DARMSTADT	ASCHAFFENBURG	DARMSTADT	DIEBURG
4817	5423 4817 KAEMMERZELL	L 3143	6,6	FULDA	BAD HERSFELD	GLAESERZELL	KAEMMERZELL
4818*	5415 4818 LOEHNBERG	E 429	23,1	LIMBURG	WETZLAR	LOEHNBERG	WISKIRCHEN
	WEGEN BAUSTELLE AUSSER BETRIEB						
4864	5819 4864 HANAU-LAMBOY	H 8	22,6	HANAU	FULDA	AS HANAU	AS HASSELTOT
4865	5720 4865 HAMMER	L 3010		HANAU	GIessen	RINDERBUEGEN	BUEDINGEN
4866	5322 4866 LAUTERBACH 2	B 254	14,0	KASSEL	FULDA	REUTERS	LAUTERBACH
4901*	6317 4901 HENSHEIM/HEMSBACH	A 5	52,3	DARMSTADT	HEIDELBERG	AK HEPPENHAI	AS HEMSACH
	ZAHLGERAET ABGEBAUT						
6101	5017 6101 WALLAU 1	H 62		MARBURG	SIEGEN	BIEDENKOPF	LAASPHE
6103	6013 6103 RUESSESHEIM(RHEIN)	B 42	23,6	RUEDESHEIM	WIESBADEN	RUEDESHEIM	GEISENHEIM
6105	4825 6105 HOEHEWEGE	B 27		GOETTINGEN	BAD HERSFELD	SOODEN-ALLEN	ESCHWEGE
6107	5116 6107 WALLAU 2	B 253		EAD WILDUNGEN	DILLENBURG	BIEDENKOPF	BREIDENSTEIN
6173	5720 6173 BUEDINGEN	B 457		BUEDINGEN	GIessen	RUEDINGEN	LEICHENBACH
6195	6219 6195 MUEMLING-GRUMBACH	B 45	1,2	FRANKFURT	EBERBACH	HOECHST	BAD KOENIG
6202*	5523 6202 LOESCHENROD 2	H 40	78,6	CELNHAUSEN	FULDA	LOESCHENROD	SCHLUECHTERN
	ZAHLGERAET WURDE 1977 ABGEBAUT						
6212	5918 6212 OFFENBACH	H 46	23,0	OFFENBACH	DARMSTADT	OFFENBACH	SPRENDLINGEN
6301	5717 6301 WEHRHEIM	B 456	22,4	USINGEN	BAD HOMBURG	WEHRHEIM	DORNHOLZHAUS
6302	5315 6302 ROTH	H 255	32,2	MONTABAU	MAREURG	HERBORN	HOHENROTH
6306*	5524 6306 LOESCHENROD 1	B 27	0,2	FULDA	BRUECKENAU	LOESCHENROD	DOELLBACH
	ZAHLGERAET WURDE 1977 ABGEBAUT						
6310	5818 6310 BAD VILBEL	B 3	55,2	GIessen	FRANKFURT	WOELLSTADT	FRANKFURT
6314	5819 6314 RUECKINGEN	B 40	7,0	FULDA	FRANKFURT	LANGENSELD	HANAU
6325	5819 6325 BRUCHKOEHEL	B 45	3,1	HANAU	HANAU	NIDDERAU	HANAU
6363	6019 6363 MUEUNSTER (DIEBURG)	B 45	15,6	HANAU	EBERBACH	DIEBURG	EPPERTSHAUSE
6390	4823 6390 PELSUNGEN	B 253		BAL WILDUNGEN	MELSUNGEN	GELSUNGEN	MELSUNGEN
6401	5118 6401 CHAUSSEEHAUS 1	B 3	81,0	KASSEL	MARBURG	SCHOENSTADT	COELBE
6402	6118 6402 FEINHEIM	B 38	16,9	WEINHEIM	DARMSTADT	GROSS BIBERA	RHEINHEIM
6403	5515 6403 WEILBURG	H 49	24,8	LIMBURG	WETZLAR	WEILBURG	GRAUNFELS
6407	6418 6407 MOERLENBACH-REISEN	B 38	0,5	WEINHEIM	DARMSTADT	BIRKENAU	MOERLENBACH
6408	4821 6408 WEGA	B 253	46,2	MEISUNGEN	BAD WILDUNGEN	FRITZLAR	BAD WILDUNGE
6444	5721 6444 WIRTHEIM	E 40	29,7	FULDA	HANAU	WAECHTERSBA	HOECHST
6493	5024 6493 BEBRA	B 83	53,8	KASSEL	BAD HERSFELD	ROTHENBURG	BEBRA
6501	5118 6501 CHAUSSEEHAUS 2	B 62	0,1	BAD HERSFELD	SIEGEN	KIRCHHAIN	COELBE
6505	5119 6505 KIRCHHAIN	B 454	15,5	NEUSTADT	KIRCHHAIN	ALLENDORF	KIRCHHAIN
6507	5322 6507 LAUTERRACH 1	H 254		KASSEL	FULDA	REUTERS	LAUTERBACH
6513	4623 6513 WAHNHAUSEN	H 3	10,5	GOETTINGEN	KASSEL	SPEELE	IHRINGSHAUSE
6549	4622 6549 OBERWELLMAR	B 7		KASSEL	PADERBORN	KASSEL	OBERWELLMAR
6588	4621 6588 WOLFHAGEN-ISTHA	B 450	25,4	HOMBURG	WAREURG	ISTHA	WOLFHAGEN
6591	5324 6591 MARBACH	B 27	93,0	BAD HERSFELD	FULDA	HUENFELD	FULDA
6598	5021 6598 ZIEGENHAIN	B 254	18,4	KASSEL	ALSFELD	FRIELENDORF	SCHWALMSTADT
6601	5816 6601 KOENIGSTEIN	B 8	14,0	LIMBURG	FRANKFURT	ESCH	KOENIGSTEIN
6604	5218 6604 GISSELBERG	B 3	94,6	MAREURG	GIessen	MARBURG	BELLNHAUSEN
6645	4722 6645 HAUNATAL	A 49		KASSEL	MAREURG	AS KIRCHBAUN	AS HERTINGHA
6651	4723 6651 HELSA	B 7		EISENACH	KASSEL	HELSA	OBERKAUFUNGE
6703	5418 6703 LICH	B 457	14,2	NIDDA	GIessen	LANGSDORF	LICH
6800	4623 6800 KASSEL OST	A 7	305,1	HANNOVER	KASSEL	AS HANN. MUE	AS KASSEL-OS
6803*	4722 6803 KASSEL-SOEHRE	A 7	315,2	KASSEL	WUEPZBURG	AK KASSEL	AS GUXHAGEN
	KEINE AUSWERTUNG MOEGLICH						
6809	5123 6809 AD HATTENBACH 1	A 7	369,0	KASSEL	WUEPZBURG	AD KIRCHHEIM	AD HATTENBACH
6810	5223 6810 AD HATTENBACH 2	A 48		KASSEL	FRANKFURT		
6811	5221 6811 ALSFELD	A 48	392,6	KASSEL	FRANKFURT	AS ALSFELD-O	AS ALSFELD-W
6815	5418 6815 REISKIRCHEN	A 5	433,4	KASSEL	FRANKFURT	AS REISKIPCH	AS GIessen-O
6816	5518 6816 AK GAMBACH NORD	A 5	446,7	KASSEL	FRANKFURT	AS GIessen-O	AK GAMBACHER
6817	5518 6817 BUTZBACH	A 5	450,2	KASSEL	FRANKFURT	AD GAMBACHER	AS BUTZBACH
6821	5817 6821 FRANKFURT NORDWEST	A 5	487,7	KASSEL	FRANKFURT	AS HOMBURGER	AF NORDWEST
6826*	6117 6826 GRIESHEIM	A 5	518,9	FRANKFURT	HEIDELBERG	AS LANGENJMO	AS DARMSTADT
	ZAHLGERAET WURDE 1977 ABGEBAUT						
6827	6117 6827 DARMSTADT	A 67	522,5	FRANKFURT	MANNHEIM	AK DARMSTAED	AS GERNESHEIM
6828	6317 6828 GERNESHEIM	A 67	538,2	FRANKFURT	MANNHEIM	AS GERNESHEIM	AS LORSCH
6830	6417 6830 VIERNHEIM SUEd	A 6	558,1	HEILBRONN	MANNHEIM	AK VIERNHEIM	AD VIERNHEIM
6835	5215 6835 WUERGENDORF	A 45	132,2	SIEGEN	ASCHAFFENBURG	AS HAIGER/BU	AS DILLENBUR
6843	5518 6843 GAMBACH WEST	A 45	179,1	SIEGEN	ASCHAFFENBURG	AK GIessenER	AK GAMBACHER
6844	5518 6844 AK GAMBACH OST	A 45	187,1	SIEGEN	ASCHAFFENBURG	AK GAMBACHER	
6846	5514 6846 ELZER BERG	A 3	101,0	KOELN	FRANKFURT	AS DIEZ	AS LIMBURG-N
6849	5715 6849 IDSTEIN	A 3	133,2	KOELN	FRANKFURT	AS CAMBERG	AS IDSTEIN
6853	5916 6853 AD MOENCHHOF	A 67	1,6	WIESBADEN	MANNHEIM	AD MOENCHHOF	AS RUESSELSH
6854*	5917 6854 MOENCHHOF OST	A 3	165,5	KOELN	FRANKFURT	AD MOENCHHOF	AS FRANKFURT
	ZAHLWERK WEGEN BAUSTELLE AUSSER BETRIEB						
6859	5919 6859 HANAU	A 3	193,0	FRANKFURT	WUERZBURG	AS HANAU	AS STOCKSTAD
6866	4521 6866 NIEDERELSUNGEN	A 44	32,0	KASSEL	DORTMUND	AS BREUNA	AS WARBURG
6873	6417 6873 VIERNHEIM WEST	A 6	557,0	HEILBRONN	SAARBRUECKEN	AD VIERNHEIM	AS MANNHEIM-
6874	5223 6874 AD HATTENBACH 3	A 48	372,2	WUERZBURG	FRANKFURT		
6877	5424 6877 FULDA NORD	A 7	33,5	KASSEL	WUERZBURG	AS FULDA-NOR	AS FULDA-SUE
6878	5524 6878 WELKERS	A 7	46,0	KASSEL	WUERZBURG	AS FULDA-SUE	AS BAD BRUEC
6881	5124 6881 BAD HERSFELD	A 4	359,0	EISENACH	GIessen	AS BAD HERSF	AK KIRCHHEIM
6890	5817 6890 ROEDDELHEIM	A 648	2,0	FRANKFURT	WIESBADEN	AS F-ROEDELH	AD ESCHBORNE
6902	5915 6902 WIESB.-ERBENHEIM	A 66	25,0	FRANKFURT	WIESBADEN		
6912	5817 6912 FRANKFURT MIGUELALLEE	A 66	106,1	FRANKFURT	WIESBADEN		
6931	6016 6931 RUESSELSHEIM OST	A 67	3,1	WIESBADEN	MANNHEIM	AD MOENCHHOF	AS RUESSELSH
6933	6016 6933 AD RUESSELSHEIM	A 67	10,0	WIESBADEN	MANNHEIM	AD RUESSELSH	AS GROSS-GER
6940	6317 6940 HEPPENHAI	A 5	52,3	FRANKFURT	HEIDELBERG	AS HEMSACH	AS HEPPENHAI
6951	5918 6951 AK OFFENBACH NORD	A 661	3,6	OFFENBACH	DARMSTADT	OFFENBACH SU	AS DARMSTADT
	ERSATZ FUER ZAHLST. OFFENBACHER KREUZ (5918 6951)						
6975	5418 6975 REISKIRCHEN(RAMPEN)	A 5	433,4	KASSEL	FRANKFURT	AS REISKIRCH	AS GIessen-O
6990	6016 6990 AD RUESSELSHEIM 2	A 60	1,9	MAINZ-DARMSTADT	MAINZ-FRANKFURT	AS RUESSELSH	AD RUESSELSH
6991	6016 6991 AD RUESSELSHEIM 1	A 60	1,9	FRANKFURT-MAINZ	DARMSTADT-MAINZ	AD RUESSELSH	AS RUESSELSH
6996	6417 6996 VIERNHEIM OST	A 659	9,0	WEINHEIM	MANNHEIM	AK WEINHEIM	AK VIERHEIME

* ZAHLSTELLE 1978 NICHT AUSGEWERTET, KEIN LAGEEINTRAG
 @ KEINE BUNDESFERNSTRASSENZAHLSTELLE, KEIN LAGEEINTRAG

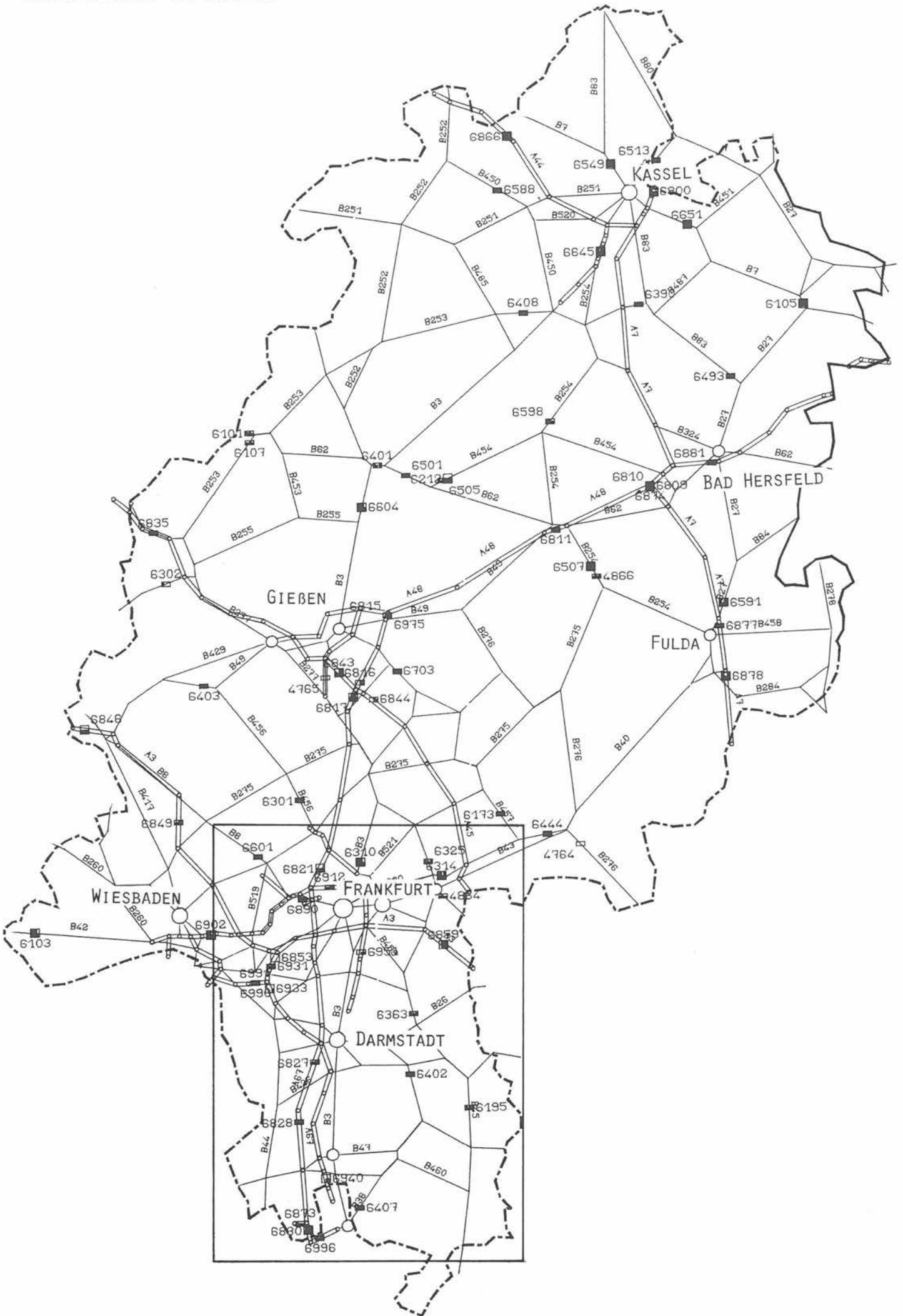

AUSSCHNITTVERGRÖSSERUNG FRANKFURT - DARMSTADT

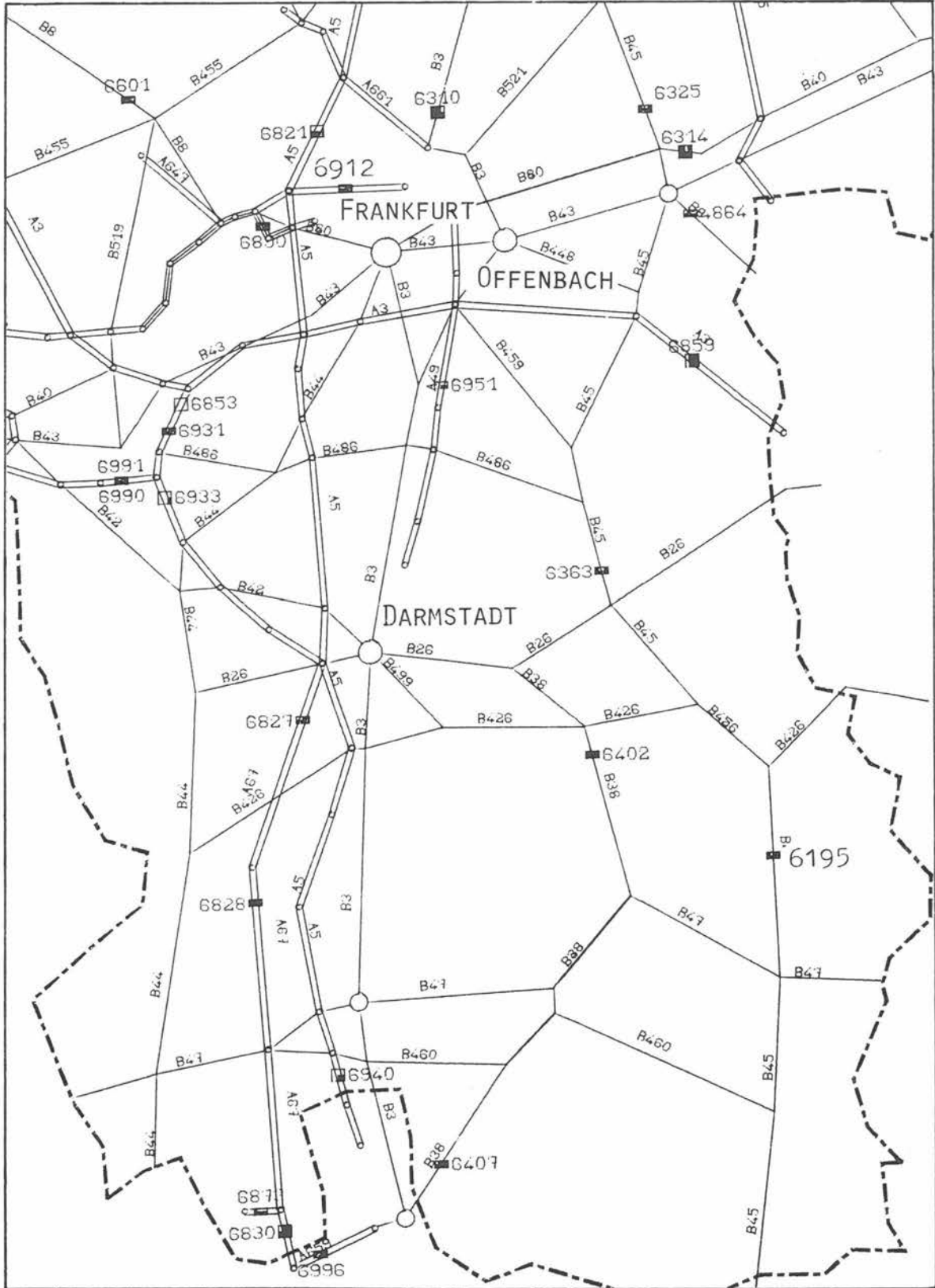

NR	ZAHLSTELLE	STRASSE	KM	FEHNZIEL DER		NAHZIEL DER	
				IN-RICHTUNG	GEGEN-RICHTUNG	IN-RICHTUNG	GEGEN-RICHTG
4603	5907 4603 LAUFELD	A	48	91,5	TRIEK	KOBLENZ	AS HASBORN AS MANDERSCH
4604	6415 4604 GEROLSHHEIM	A	6	577,3	LUDWIGSHAFEN	KAISERSLAUTERN	AK FRANKENTA AS GRUENSTAD
4704	5910 4704 VOELKENROTH	B	327	48,5	KOBLFNZ	HERMESKEIL	KAPPEL WUERNICH
4705	6107 4705 KLUESSERATH	B	53	16,0	BERNKASTEL-KUES	TRIEF	TRITTHEIM KLUESSERATH
4771	6406 4771 NIEDERZERF	B	268	0,2	TRIEK	SAARBRUECKEN	NIEDERZERF LOSHEIM
4772	ZAHLGERAET ABGEBAUT						
4772	6104 4772 ALSDORF	B	257	10,6	ECHTERNACH	BITBURG	NIEDERWEIS ALSDORF
4772	ZAHLSTELLENNAME 1977:ALSDORF RP 2						
4773	5313 4773 NISTERTAL	L	281	2,1	ALTENKIRCHEN	WESTERBURG	HACHENBURG NISTERTAL
4776*	5510 4776 URMITZ K	B	9	77,9	BONN	KOBLENZ	WEISSENTURM K.-NEUENDORF
	OHNE AUSWERTUNG 1978						
4821	0814 4821 BAD BERGZABERN	B	427	1,5	PIRMASENS	KARLSRUHE	BAD BERGZABE KANDEL
4822	6712 4822 HINTERWEIDENTHAL	B	10	0,2	PIRMASENS	LANDAU	HINTERWEIDEN HILGARTSWIES
4823	6308 4823 BIRKENFELD 2	B	41	3,7	NEUNKIRCHEN	IDAR-OBERSTEIN	NOHFELDEN BIRKENFELD
4824	6015 4824 MAINZ-GROSSBERG	A	60	11,5	BINGEN	DARMSTADT	AS MAINZ-GRO AS MAINZ-WEI
4825	6516 4825 OGGERSHEIM	B	9	0,6	WORMS	SPEYER	FRANKENTAL MUTTERSTADT
4826*	5510 4826 URMITZ	B	9	77,9	BONN	KOBLENZ	WEISSENTURM KOBLENZ-NEUE
	WEGEN ZAHLERAAUSFALL KEINE AUSWERTUNG						
4871	6915 4871 KANDEL 2	B	10	84,0	KAPLSRUHE	LANDAU	KANDEL RHEINZABERN
7001	5812 7001 OBERWESEL	B	9	127,7	KOBLFNZ	BINGEN	ST.GOAR BACHARACH
7002	5312 7002 WAHLROD	B	8	95,0	ALTENKIRCHEN	ELZ	WAHLROD HOECHSTENBAC
7005	6711 7005 FEHRBACH	B	10	17,9	PIRMASENZ	ZWEIBRUECKEN	FEHRBACH CONTWIG
7007	5409 7007 BAD BREISIG	B	9		BONN	KOBLENZ	SINZIG ANDERNACH
7008	6308 7008 BIRKENFELD 1	B	41	3,4	BIRKENFELD	NOHFELDEN	BIRKENFELD NOHFELDEN
7009	5409 7009 REMAGEN	B	9		BONN	KOBLENZ	REMAGEN SINZIG
7010	6616 7010 RINKENBERGER HOF	B	9	4,4	LUDWIGSHAFEN	SPEYER	MUTTERSTADT SPEYER
7011	5309 7011 ROLANDSWERTH	B	9		BONN	KOBLENZ	
	GING 1978 IN BETRIEB						
7013	6015 7013 HECHTSHEIM	A	60		DARMSTADT	BINGEN	AK MAINZ-WEI AK MAINZ
7014	5611 7014 MITTELWEIDEN	B	9	82,9	BONN	KOBLENZ	NIEDERBREISI MIESENHEIM
7015	5711 7015 BRAUHACH	B	42	24,4	VALLENDAR	ST.GOAR	LAHNSTEIN BRAUBACH
7016	5711 7016 RHENS	B	9	94,4	KOBLFNZ	BINGEN	LAUBACH RHENS
7017	6513 7017 HOCHSPEYER	B	37	10,5	BAD DUERCKHEIM	KAISERSLAUTERN	HOCHSPEYER KAISERSLAUTE
7019	5809 7019 KLOTTEN	B	49		KOBLENZ	COCHEM	KLOTTEN COCHEM
7023	5510 7023 FAHR	B	42	12,8	BAD HOENNIGEN	NEUWIED	LEUTESDORF NEUWIED
7026	6516 7026 MAUDACH	B	9	20,8	WORMS	SPEYER	FRANKENTAL MUTTERSTADT
7027	6716 7027 RHEINBR. GERMERSHEIM	B	35	1,9	BRUCHSAL	LANDAU	HUTTENHEIM LINGENFELD
7029	6316 7029 WORMS	B	9		MAINZ	WORMS	GUNTERSBLUM BOBENHEIM
7030	6713 7030 WILGERTSWIESEN	B	10	49,4	LANDAU	PIRMASENS	REIMTHAL PIRMASENS
7031	5611 7031 URBAR	B	42	2,6	NEUWIED	KOBLENZ	VALLENDAR EHRENBREITST
7032	5611 7032 SCHWIMMBAD PFAFFENDORF	B	42	2,4	EHRENBREITSTEIN	LAHNSTEIN	EHRENBREITST LAHNSTEIN
7033	5609 7033 KOTTENHEIM	B	256		NEUWIED	MAYEN	THUER MAYEN
7034	5511 7034 BENDORF	B	42	0,9	NEUWIED	LAHNSTEIN	ENGERS VALLENDAR
7039	5611 7039 MOSELWEIS	B	49	81,0	KOBLFNZ	DIEBLICH	KOBLFNZ WINNIGEN
7042	5611 7042 ARENBERG	B	49	4,8	MONTABAU	KOBLENZ	NEUHEUSCH EHRENBREITST
7045	6915 7045 KANDEL 1	B	10	86,9	LANDAU	KARLSRUHE	IMPFLINGEN WOERTH
7046	6214 7046 MAUCHENHEIM	B	40		ALZEY	KAISERSLAUTERN	
	GING 1978 IN BETRIEB						
7047	6711 7047 WALDFISCHBACH	B	270		KAISERSLAUTERN	PIRMASENS	WALDFISCHBAC PIRMASENS
7048	6214 7048 ALZEY	B	40	33,1	MAINZ	KAISERSLAUTERN	WOERRSTADT KIRCHHEIM BO
7049	5113 7049 KIRCHEN 1	B	62	2,4	SIEGEN	BETZDORF	MUDERSBACH BETZDORF
7051*	5510 7051 RHEINBR. NEUWIED	B	256	0,8	NEUWIED	WEISSENTHURM	NEUWIED WEISSENTHURM
	WEGEN BAUSTELLE AUSSER BETRIEB						
7052	6205 7052 KONZ	B	51	0,8	TRIEK	KONZ	HELENENBURG KONZ
7055	6512 7055 OTTERBACH	B	270	5,6	NIEDERREIDENBAC	KAISERSLAUTERN	OTTERBACH KAISERSLAUTE
7060	6010 7060 KIRCHBERG	B	50	45,2	KIRCHBERG	SOHREN	BUECHENBUERE SCHOENBORN
7063	6015 7063 RHEINBR. WEISENAU	A	60	12,2	DARMSTADT	BINGEN	AS BISCHOFFSH AS MAINZ-WEI
7077	6614 7077 NEUSTADT (WEINSTRASSE)	B	38	1,7	BAD DUERCKHEIM	LANDAU	DEIDESHEIM EDESHEIM
7079*	5706 7079 HOHENFELD	B	410	61,0	DOCKWEILER	GEROLSTEIN	
	ZAHLGERAET 1977 ABGEBAUT						
7080	6316 7080 RHEINBR.-WORMS	B	47		LORSCH	WORMS	BUERSTADT WORMS
7086	6412 7086 SCHWEISWEILER	B	48		BAD KREUZNACH	WINNWEILER	MARIENTHAL EUKENBACH
7094	6616 7094 RHEINBR.-SPEYER SUEDE	B	39		HOCKENHEIM	SPEYER	
7097	5811 7097 EMMELSHAUSEN	B	327	5,4	WALDESCH	EMMELSHAUSEN	EHR GOEDENROTH
7098	5409 7098 BODENDORF	B	266		SINZIG	BAD NEUENAU	SINZIG BODENDORF
7099	5610 7099 GUELS	B	416	2,9	KOBLFNZ	COCHEM	KOBLFNZ KOBERN
7101	6710 7101 ZWEIBRUECKEN	A	8		PIRMASENS	NEUNKIRCHEN	
	GING 1978 IN BETRIEB						
7109	5915 7109 HEIDESHEIM	A	60	27,3	DARMSTADT	MAINZ	AD MAINZ AS HEIDESHEI
7112	5915 7112 RHEINBR. SCHIERSTEIN	A	643	15,0	WIESBADEN	MAINZ	AK SCHIERSTE AS MAINZ-MOM
7119	6616 7119 RHEINBR.-SPEYER NORD	A	61	379,9	LUDWIGSHAFEN	HEILBRONN	
7120*	6610 7120 MIESAU	A	6	646,0	SAARBRUECKEN	MANNHEIM	AS HOMBURG (AD MIESAU
	WEGEN BAUSTELLE AUSSER BETRIEB						
7121*	5410 7121 AMMERICH	A	3	51,5	KOELN	FRANKFURT	AS NEUWIED AS NEUSTADT
	ZAHLGERAET ABGEBAUT						
7122	6515 7122 BAD DUERCKHEIM	B	271	16,0	ALZEY	BAD DUERCKHEIM	GRUENSTADT BAD DUERCKHEI
7123	6515 7123 MAXDORF	A	61	358,7	BINGEN	LUDWIGSHAFEN	AK FRANKENTH AK LUDWIGSHA
7124	6512 7124 KAISERSLAUTERN	A	6	624,3	MANNHEIM	SAARBRUECKEN	AS KAISERSLA AS KAISERSLA
7129	6113 7129 GAU BICKELHEIM	A	61	304,5	EINGEN	LUDWIGSHAFEN	AS BINGEN AS GAU BICKE
7130	5511 7130 HOEHR-GRENZHAUSEN	A	48	9,0	KOBLFNZ	MONTABAU	AS BENDORF AS HOEHR-GRE
7131	5511 7131 RHEINBR. BENDORF	A	48	17,1	MONTABAU	KOBLFNZ	AS BENDORF AS KOBLFNZ
7132	5611 7132 BASSENHEIM	A	48	25,9	TRIEK	KOBLFNZ	AK KOBLFNZ AS KOBLFNZ
7133*	6511 7133 SPESBACH	A	62	212,0	LANDSTUHL	TRIEK	AD LANDSHUT AS HUETSCHEN
	WEGEN BAUSTELLE AUSSER BETRIEB						
7136	6205 7136 METZDORF	B	418	0,4	RALINGEN	APACH	WINTERDORF WASSERBILLIG
7139	6104 7139 IRREL	B	257	10,6	IRREL	BITBURG	NIEDERWEIS ECHTERNACHER
7140	5610 7140 WINNINGERBRUECKE	A	61	231,9	KOBLFNZ	BINGEN	AS KOBLFNZ-M AS KOBLFNZ/D
	59077160						
7142*	5610 7142 LUETZELTALBRUECKE	A	61		KOELN	KOBLFNZ	AS KRUFFT AS PLAID
	ZAHLGERAET ABGEBAUT						
7144	5513 7144 MONTABAU	A	3	95,6	KOELN	FRANKFUPT	AS MONTABAU AS DIEZ
7148	5408 7148 AHRALBRUECKE	A	61	185,0	KOELN	KOBLFNZ	AK BAD NFUEN AD SINZIG
7149	5408 7149 RINGEN-VEITELHOFEN	A	61	173,0	KOELN	KOBLFNZ	AK HECKENHEI AD BAD NEUEN
7153*	6415 7153 FRANKENTHAL	A	6	572,8	MANNHEIM	SAARBRUECKEN	AS FRANKENTH AK FRANKENTH
	WEGEN BAUSTELLE AUSSER BETRIEB						
	* ZAHLSTELLE 1978 NICHT AUSGEWERTET, KEIN LAGEEINTRAG						
	Ø KEINE BUNDESERNSTASSENZAHLSTELLE, KEIN LAGEEINTRAG						



LISTE DER ZAEHLSTELLEN IN RHEINLAND-PFALZ

31. 8.79

NR	ZAEHLSTELLE	STRASSE	KM	FERNZIEL DER		NAHZIEL DER	
				IN-RICHTUNG	GEGEN-RICHTUNG	IN-RICHTUNG	GEGEN-RICHTG
7160*	5907 7160 HASBORN ZAEHLGERAET ABGEBAUT	A 48	96,0	KOBLENZ	TRIER	AS MANDERSCH	AS HASBORN
7202	6416 7202 ROXHEIM	B 9	31,3	WORMS	SPEYER	WORMS	FRANKENTHAL
7217*	6815 7217 RHEINZABERN KFINE AUSWERTUNG MOEGLICH	B 9	27,5	RUELSHEIM	HAGENRACH	RUELSHEIM	JOCKGRIM
7219	6116 7219 NIERSTEIN	B 9		MAINZ	WORMS	NACKENHEIM	DEXHEIM
7223	6112 7223 RUEDESHEIM(NAHE)	B 41		BAD-KREUZNACH	KIRN	WALDBOECKELH	HARGESHEIM
7224	6315 7224 WIES-OPPENHEIM	A 61	344,9	BINGEN	LUDWIGSHAFEN	AS WORMS	AK FRANKENTH
7233*	6012 7233 DAXWEILER WFGEN GERAETEDEFECT KEINE AUSWERTUNG	A 61		KOBLENZ	BINGEN	AS STROMBERG	AS RHEINBACH
7242	6914 7242 BARBELROTH	B 427	7,2	KARLSRUHE	BAD BERGZABERN	BAD BERGZABE	KANDEL
7263*	5113 7263 KIRCHEN 2 ZAEHLGERAET WURDE ENDE 1977 ABGEBAUT	L 280	5,2	FREULENBERG	BETZDORF	NIEDERFISCHB	BETZDORF
7286*	6107 7286 FILZEN ZAEHLGERAET WURDE ENDE 1977 ABGEBAUT	B 53	41,1	BERNCASTEL KUES	SCHWEICH	BEKKNASTEL K	KLUESSERATH
7323	6206 7323 RUWER ALTE STRASSE, B 49	A 602	6,2	KOBLENZ	TRIER	WASSERBILIG	SCHWEICH
7978	5611 7978 SUEDBRUECKE KOBLENZ	B 327		LAHNSTEIN	KOBLENZ	LAHNSTEIN	KOBLENZ

* ZAEHLSTELLE 1978 NICHT AUSGEWERTET „KEIN LAGEEINTRAG
 @ KEINE BUNDESFERNSTRASSENZAEHLSTELLE „KEIN LAGEEINTRAG

BUNDESANSTALT FUER STRASSENWESEN, KOELN

V 1.1 - VXL (AJ)

LISTE DER ZAEHLSTELLEN IN SAARLAND

31. 8.79

NR	ZAEHLSTELLE	STRASSE	KM	FERNZIEL DER		NAHZIEL DER	
				IN-RICHTUNG	GEGEN-RICHTUNG	IN-RICHTUNG	GEGEN-RICHTG
0101	6708 0101 BISCHMISHEIM	A 6	677,5	MANNHEIM	SAARBRUECKEN	AS ST. INGBE	AD SAARBRUEC
0121	6707 0121 FENNE	A 620	14,7	SAARBRUECKEN	SAARLOIS	AS STANGENMU	AS VOELKLING
0175	6407 0175 NONNWEILER-KASTEL	A 1	38,8	TRIER	SAARBRUECKEN	AS NONNWEILE	AS NONNWEILE
0246	6708 0246 CAMPHAUSEN	P 41	14,7	NEUNKIRCHEN	SAARBRUECKEN	HUEHNERFELD	HERRENISOHR
0279	6706 0279 BOUS	B 51	0,2	SAARLOUIS	SAARBRUECKEN	SCHWALBACH	VOELKLINGEN
0291	6505 0291 BESSERINGEN	B 51	1,5	SAARLURG	MERZIG	METTLACH	MERZIG
0393	6404 0393 NENNIG OST	B 406	3,8	MERZIG	LUXEMBURG	SINZ	REMICH
0406	6404 0406 NENNIG NORD	B 419	0,1	PERL	KONZ	BESCH	ALZEM
4827	6709 4827 EINOED	A 8	4,5	NEUNKIRCHEN	PIRMASENS	AS LIMBACH	AS EINOED
4828*	6408 4828 TUERKISMUEHLE	K 319	0,7	NEUNKIRCHEN	IDAR-OBERSTEIN	TUERKISMUEHL	WALHAUSEN

* ZAEHLSTELLE 1978 NICHT AUSGEWERTET „KEIN LAGEEINTRAG
 @ KEINE BUNDESFERNSTRASSENZAEHLSTELLE „KEIN LAGEEINTRAG

BUNDESANSTALT FUER STRASSENWESEN, KOELN

V 1.1 - VXL (AJ)

AUSSCHNITTVERGRÖSSERUNG
KOBLENZER RAUM

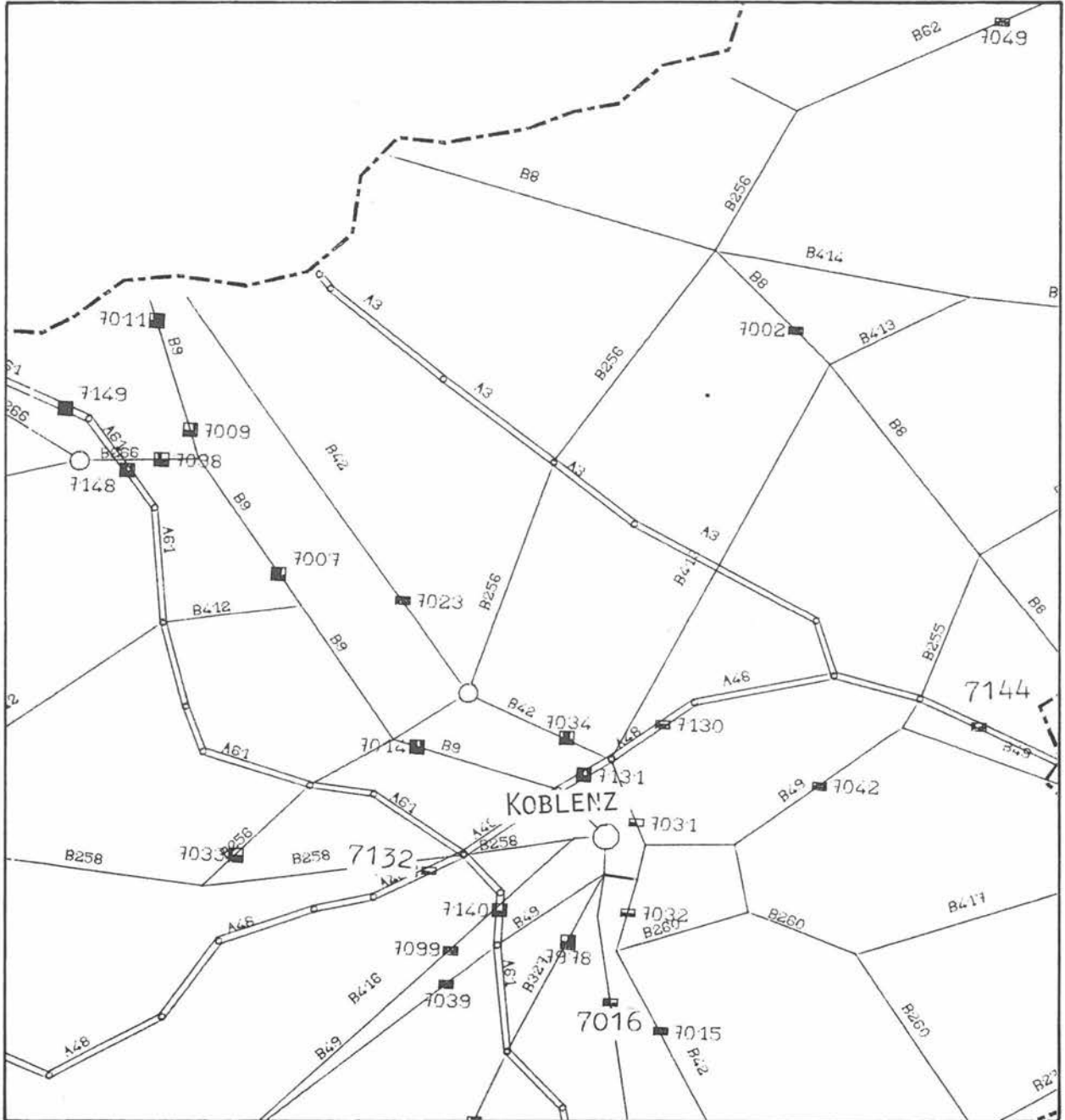

NR	ZAHLSTELLE	STRASSE	KM	FERNZIEL DER		NAHZIEL DER	
				IN-RICHTUNG	GEGEN-RICHTUNG	IN-RICHTUNG	GEGEN-RICHTUNG
4781	8024 4781	BAD WALDSEE	B 30	4,5	RAVENSBURG	ULM	GAISBEUREN OBER-ESSEND
4782	6718 4782	DIELHEIM	L 612	0,0	WIFSLOCH	SINSHEIM	DIELHEIM HORRENBERG
4831	8123 4831	RAVENSBURG	B 30	1,3	RAVENSBURG	ULM	BAIENFURT HAINDT
4832	7624 4832	BLAUBEUREN	E 492	3,9	EHINGEN	ULM	SCHELKLINGEN BLAUBEUREN
4833	7426 4833	NERENSTETTEN	L 1232	1,3	GEISLINGEN	GUENZBURG	NERENSTETTEN LANGEAU
4834	7312 4834	FREISTETT	K 5313	5,0	FREISTETT	ACHERN	FREISTETT ACHERN-GAMSH
4881*	6821 4881	WEINSBERG	A 81	545,5	STUTTGART	HEILBRONN	AS HEILBRONN AS WEINSBERG
4882*	7320 4882	BOEBLINGEN 2	A 831	2,2	KONSTANZ	HEILBRONN	AS BOEBLINGEN AK STUTTGART
4883	7320 4883	DEGERLOCH	B 27	1,0	STUTTGART	TUEBINGEN	AS STUTTGART DEGERLOCH
4884	6520 4884	ZWINGENBERG	B 37	7,0	HEILBRONN	HEIDELBERG	ZWINGENBERG EBERHACH
4885	6518 4885	NECKARGEMUND	B 37	3,3	HEIDELBERG	NECKARELZ	HEIDELBERG NECKARGEMUND
4886	6916 4886	LEOPOLDSHAFEN	L 559	1,1	KAFLSRUHE	LANDAU	LEOPOLDSHAFEN RHEINZABERN
4887	7118 4887	HUCHENFELD	L 574	0,9	HEFFENBERG	PFORZHEIM	CALW HUCHENFELD
4888	7320 4888	STUTTGART-VAIHINGEN 2	L 1180	1,6	HEFFENBERG	STUTTGART	STUTTGART-VA STUTTGART
8009	6517 8009	MANNHEIM-SECKENHEIM	A 656	567,1	HEIDELBERG	MANNHEIM	AK MANNHEIM- AK MANNHEIM
8010	6517 8010	EPPELHEIM	A 5	575,9	HEIDELBERG	KARLSRUHE	AK HEIDELBERG AS HEIDELBERG
8015	6617 8015	HOCKENHEIMRING	A 6	582,0	HEILBRONN	MANNHEIM	AK WALLDORF AD HOCKENHEIM
8016	6717 8016	WALLDORF	A 6	589,7	HEILBRONN	MANNHEIM	AK WIESLOCH/ AK WALLDORF
8018	6717 8018	ST. LEON	A 5	591,7	HEIDELBERG	KARLSRUHE	AK WALLDORF AS KRONAU
8023	7016 8023	KARLSRUHE-DURLACH	A 5	626,6	HEIDELBERG	BASEL	AS KARLSRUHE AD KARLSRUHE
8035	7314 8035	ACHERN	A 5	676,3	KARLSRUHE	BASEL	AS EUEHL AS ACHERN
8047	7812 8047	NIMBURG	A 5	743,8	KARLSRUHE	BASEL	AS NIMBURG AS FREIBURG-
8053	8311 8053	KLEINKEMS	A 5	802,3	KARLSRUHE	BASEL	AS KLEINKEMS AS LOERRACH
8059	6821 8059	NECKARSULM 1	A 6	637,1	NUERNBERG	MANNHEIM	AK WEINSBERG AS HEILBRONN
8066	7423 8066	MUEHLHAUSEN	A 8	156,6	MUENCHEN	KARLSRUHE	AS AICHELBERG AS MUEHLHAUSEN
8071*	7220 8071	ECHTERDINGEN 1	A 8	199,4	MUENCHEN	KARLSRUHE	AK STUTTGART AS STUTTGART
8073	7220 8073	STUTTGART-VAIHINGEN 1	A 8	207,1	MUENCHEN	KARLSRUHE	
8077	7018 8077	PFORZHEIM OST	A 8	240,3	STUTTGART	KARLSRUHE	AS PFORZHEIM AS PFORZHEIM
8084	6722 8084	NEUENSTADT	A 81	524,8	WUERZBURG	STUTTGART	AS NEUENSTADT AK WEINSBERG
8086	7021 8086	PLEIDELSHHEIM	A 81	557,4	WUERZBURG	STUTTGART	AS MUNDELSHEIM AK PLEIDELSH
8091	6822 8091	SCHWABBACH	A 6	650,4	NUERNBERG	MANNHEIM	AS BRETZFELD AK WEINSBERG
8100	7323 8100	GOEPPINGEN	B 10	2,7	ULM	STUTTGART	
8111	7220 8111	BOEBLINGEN 1	A 831		STUTTGART	SINGEN	AK STUTTGART AS BOEBLINGEN
8302	7821 8302	VERINGENDORF	B 32	0,2	HECHINGEN	SIGMARINGEN	VERINGENSTADT SIGMARINGEN
8311	8321 8311	HARTLACHEN	F 31	1,0	FRIEDRICHSHAFEN	STOCKACH	IMMENSTADT MEERSBURG
8320	7922 8320	EPTINGEN	E 311	3,8	RIEDLINGEN	HERBERTINGEN	ERTINGEN HERBERTINGEN
8328	8323 8328	WALCHESREUTE	L 333	0,3	TETTNGEN	FRIEDRICHSHAFEN	TETTNGEN FRIEDRICHSHAFEN
8340	7420 8340	TUEBINGEN WEST	L 370	0,6	TUEBINGEN	ROTTENBURG	TUEBINGEN HIRSCHAU
8351	7720 8351	ONSTMETTINGEN	L 360	2,3	HORB	EBINGEN	ONSTMETTINGEN TAILFINGEN
8360	7222 8360	FLOCHINGEN	B 10	1,7	ULM	STUTTGART	PLOCHINGEN ESSLINGEN
8372	6524 8372	BAD MERGENTHEIM	B 19	1,3	WUERZBURG	SCHWABISCH HALL	IGERSHEIM BAD MERGENTHEIM
8382	6821 8382	NECKARSULM 2	B 27	1,4	WUERZBURG	STUTTGART	BIETIGHEIM AS LUDWIGSBURG
8390	7022 8390	STRUEMPFELBACH	B 14	0,4	SCHWABISCH HALL	STUTTGART	OPPENWEILER BACKANGEN
8403	7122 8403	GRUNBACH	B 29	4,1	AALEN	STUTTGART	SCHORNDORF GEROLDSTETTE
8413	7023 8413	SULZBACH (MURR)	L 1066	1,0	GAIDORF	SULZBACH A. D. MURR	MURRHAARDT SULZBACH A. D. MURR
8423	7121 8423	KORNWESTHEIM	B 27	2,6	WUERZBURG	STUTTGART	KORNWESTHEIM STUTTGART-ZU
8431	7121 8431	HEGNACH	L 1142	1,3	NECKARREMS	WAIBLINGEN	NECKARREMS WAIBLINGEN
8440	7120 8440	STUTTGART-ZUFFENHAUSEN	B 10	0,8	STUTTGART	KARLSRUHE	STUTTGART-FE AS STUTTGART
8453	7220 8453	ECHTERDINGEN 2	F 27	1,0	STUTTGART	TUEBINGEN	AS STUTTGART DEGERLOCH
8467	7126 8467	AALEN	B 29	1,4	NOERDLINGEN	STUTTGART	WASSERPALFING AALEN
8474	6617 8474	HEIDELBERG-KIRCHHEIM	L 600A	1,8	HEIDELBERG	SCHWETZINGEN	PLANKSTADT OFTERSHEIM
8489	6617 8489	TAIDHAUS	L 722	2,3	SCHWETZINGEN	STUTTGART	KEITSCH SPEYER
8490	7216 8490	WEISENBACH	B 462	1,2	RASTATT	FREUDENSTADT	GERNSBACH FORBACH
8507	7214 8507	RUEHL	L 85B	1,3	BUEHLERTAL	ASBUEHL	ALTSCHWEIER ASBUEHL
8511	7415 8511	MITTELAL	L 401	2,3	FREUDENSTADT	RUHESTEIN	BAIERSBRONN RUHESTEIN
8520	6916 8520	KARLSRUHE	B 3	1,6	HEIDELBERG	FREIBURG	WEINGARTEN ETTLINGEN
8530	7413 8530	KEHL	B 28	0,5	FREUDENSTADT	KEHL	BODERSWEILER KEHL
8541	8014 8541	HINTERZARTEN	F 31	0,4	DONAUESCHINGEN	FREIBURG	TITISEE ZARTEN
8550	8220 8550	RADOLFFZELL	F 33	0,1	RUDOLFFZELL	KONSTANZ	RADOLFFZELL ALLENSBACH
8562	8414 8562	SACKINGEN	F 34	34,1	WALDSHUT	BASEL	MURG SACKINGEN
8570	8213 8570	SCHOENAU	B 317	34,0	NEUSTADT	LOERRACH	SCHOENAU ZELL
8581	7915 8581	FURTWANGEN	L 173	1,0	VILLINGEN	FURTWANGEN	VOEHRENBACH FURTWANGEN
8591	7716 8591	SCHRAMBERG-SULGEN	L 419	1,2	ORFENDORF	SCHRAMBERG	SULGEN HEILINGENBRONN
8601	7520 8601	TUEBINGEN SUEDE	B 27	0,7	TUEBINGEN	ROTTWEIL	TUEBINGEN HECHINGEN
8611	6518 8611	HEIDELBERG 1	F 3	1,0	DARMSTADT	BRUCHSAL	SCHNIESHEIM HEIDELBERG
8620	6521 8620	RITTERSBACH	B 27	3,3	TAUBERRISCHOFEN	MOSBACH	RITTERSBACH DALLAU
8623	6521 8623	AUERBACH	B 292	1,6	ADELSHEIM	MOSBACH	OBERSCHNEFFLE AUERBACH
8634	6724 8634	KUENZELSAU	F 19	1,4	BAD MERGENTHEIM	SCHWABISCH HALL	BELENSBERG KUENZELSAU
8644	6820 8644	SCHWAIGERN	B 293	0,4	HEILBRONN	BRETEN	LEINGARTEN EPPINGEN
8653	7220 8653	SGLITUDE	L 1180	0,1	STUTTGART	LEONSBURG	STUTTGART LEONSBURG
8666	6921 8666	GROSSOTTWAR	L 1115	1,8	BACHANG	BESIGHEIM	ASBACH GROSSOTTWAR
8678	7019 8678	VAIHINGEN (ENZ)	B 10	0,2	STUTTGART	PFORZHEIM	SCHWIEBERDIN ILLINGEN
8685	7115 8685	RASTATT	B 36	0,1	KARLSRUHE	KEHL	BIETIGHEIM RASTATT
8690	7616 8690	ALPIRSBACH	F 294	1,2	FREUDENSTADT	SCHILTACH	LOSSBURG ALPIRSBACH
8700	7715 8700	GUTACH	F 33	55,2	HAUSACH	TRIEBERG	GUTACH STEINGRUBEN
8712	7817 8712	ROTTWEIL	B 27	1,6	TUEBINGEN	DONAUESCHINGEN	ROTTWEIL DEISSLINGEN
8725	7913 8725	WALDKIRCH	B 294		HASLACH	FREIBURG (BREISGAU)	SUGGENTAL DENZLINGEN
8733	8023 8733	BAD SCHUSSENRIED	L 284	1,3	BIEFACH	RAVENSBURG	BAD SCHUSSENRIED AULENDORF
8746	8118 8746	GEISINGEN	A 81	703,5	STUTTGART	SINGEN	AS GEISINGEN AS ENGEN
8753	8226 8753	LEUTKIRCH	L 318	1,3	LEUTKIRCH	ISNY	HERLAZHOFFEN FRIESENHOFEN
8801	6323 8801	TAUBERBISCHOFSHHEIM	B 27	0,3	HEILBRONN	WUERZBURG	HARDHEIM TAUBERBISCHOFSHHEIM

* ZAHLSTELLE 1978 NICHT AUSGEWERTET, KEIN LAGEEINTRAG

@ KEINE BUNDESSTRASSE, KEIN LAGEEINTRAG

NR	ZAEHLSTELLE	STRASSE	KM	FERNZIEL DER		NAHZIEL DER		
				IN-RICHTUNG	GEGEN-RICHTUNG	IN-RICHTUNG	GEGEN-RICHTUNG	
4790	8235 4790	EAD TOELZ	B 13	0,0	MITTENWALD	MUENCHEN	LENGGRIES	EAD TOELZ
4791a	7544 4791	ST.SALVATOR	S 2116	15,0	VILSHOFEN	GRIESBACH	ORTENBURG	ST. SALVATOR
4792a	7044 4792	REGEN	S 2135	4,5	KOETTZING	BEGGENDORF	LANGDORF	REGEN
4793a	7041 4793	SOSSAU	S 2125	44,3	SCHWANDORF	STRAUBING	SOSSAU	HORNSTORF
4794a	6737 4794	EMHOF	S 2165	33,0	REGENSBURG	AMBERG	EMHOF	SCHIMDMUEHLE
4795	6934 4795	HEILNGRIES	F 299	43,2	LANDSHUT	NEUMARK/OBERPF.	BEILGRIES	BERCHING
4796	6528 4796	DIETERSHEIM	B 470	11,6	ROTHENBURG O.D.	NEUSTADT A.D.AISCH	CHOTTENHEIM	DIETERSHEIM
4797*	6526 4797	GOLLHOFEN	S 2419	1,9	ROTHENBURG O.D.	KITZINGEN	GOLLHOFEN	HERRBECHTHEI
	KEINE AUSWERTUNG MOEGLICH							
4798*	6226 4798	BIEBELRIED	A 3	303,0	WUERZBURG	MUERNBERG	AD BIEBELRIED	AS KITZINGEN
4799*	5625 4799	LANGENLEITEN	S 2267	0,0	FULDA	BAD KISSINGEN	WILDFLEBEN	STEINBACH
	KEINE AUSWERTUNG MOEGLICH							
4841	7930 4841	BUCHLOE 2	B 18	74,0	LANDSEERG	MEMMINGEN	BUCHLOE	MINDELHEIM
4842	7934 4842	OBERDILL 3	A 95	14,3	MUENCHEN	GARMISCH-PATENKIRCH	CAD STARNBERG	AS SCHAEFTLA
4843	7141 4843	STRAUBING	B 8	40,3	REGENSBURG	PASSAU	RINKAM	STRAUBING
4844	7039 4844	KOEFERING	B 15	55,5	LANDSHUT	REGENSBURG	KOEFERING	OBSTRAUBING
4845	7037 4845	KELHEIM	B 16	115,0	INGOLSTADT	REGENSBURG	AS KELHEIM	AS SAAL
4846	7236 4846	ABENSBERG	B 16	11,1	INGOLSTADT	REGENSBURG	AS NEUSTADT	AS ABENSBERG
4847	7433 4847	SCHROBENHAUSEN	B 300	39,5	AUGSBURG	INGOLSTADT	PEUETNHAUSEN	AS SCHROBENH
4848	7131 4848	MONHEIM	B 2	65,6	DONAUAUERTH	WEISSENBURG	MONHEIM	TREUCHTLINGE
4849	6730 4849	WILLENDOERF	B 13	92,6	GUNZENHAUSEN	ANSBACH	MERKENDORF	AS WILLENDOERF
4891	6229 4891	SCHLUESSELFELD	A 3	334,6	MUERNBERG	WUERZBURG	AS SCHLUESSE	AS GEISELWIN
4892	6020 4892	ASCHAFFENBURG	B 469	3,9	HEILBRONN	ASCHAFFENBURG	OBERNBURG	ASCHAFFENBURG
4913	7836 4913	FELDKIRCHEN	B 12	6,6	MUENCHEN	MUENCHEN		
9010	5921 9010	HOESBACH	A 3	220,5	MUERNBERG	FRANKFURT	AS WEIBERSBR	AS HOESBACH
9011	6225 9011	WUERZBURG OST	A 3	280,2	MUERNBERG	FRANKFURT	AS WUERZBURG	AS WURZBERG-
	WEGEN GERAETUSFALL KEINE AUSWERTUNG							
9020	6026 9020	GRAMSCHATZER WALD	A 7	125,5	WUERZBURG	KASSEL	AS WUERZBURG	AS GRAMSCHAT
9032	5536 9032	RUDOLPHSTEIN	A 9	243,5	MUERNBERG	BERLIN	AS BERG/BAD	GZ RUDOLPHST
9041	6228 9041	GEISELWIND	A 3	330,3	MUERNBERG	FRANKFURT	AS GEISELWIN	AS SCHWEINFU
9050	6432 9050	ERLANGEN OST	A 3	384,4	MUERNBERG	FRANKFURT	AS TENNENLOH	AS FUERTH/ER
9051	6634 9051	NEUMARKT	A 3	428,2	REGENSBURG	MUERNBERG	AS VELBURG	AS NEUMARKT
9052	6135 9052	TROCKAU	A 9	321,9	BERLIN	MUERNBERG		
9053	5935 9053	AD BAYREUTH WEST	A 70	82,4	SCHWEINFURT	AD BAYREUTH		
9054	6533 9054	AK ALTDORF OST	A 6	8,5	MUERNBERG	AMBERG		
9055	6632 9055	SCHWABACH WEST	A 6	394,7	MUERNBERG	HEILBRONN		
9056	6633 9056	AK ALTDORF SUEO	A 3	411,8	REGENSBURG	MUERNBERG		
9060	6533 9060	FISCHBACH	A 9	377,9	MUENCHEN	BERLIN	AS MUERNBERG	AK MUERNBERG
9061	6934 9061	GRFDING	A 9	422,1	MUENCHEN	BERLIN	AS GRGDING	AS HILPOLTST
9080	7038 9080	GRASS	A 3	496,0	PASSAU	MUERNBERG	AS REGENSBUR	AS REGENSBOR
9081	6937 9081	POLLERIED	A 3	483,5	PASSAU	MUERNBERG	AS SINZIG	AS NITTENDOR
9090	7234 9090	INGOLSTADT	A 9	456,5	MUERNBERG	MUENCHEN	AS LENTING	AS INGOLSTAD
9100	7336 9100	FLSENDORF	A 90	23,6	REGENSBURG	AUGSBURG	AS ELSENDORF	AS AIGELSBAC
9110*	7435 9110	HOLLEDAU	A 9	485,2	MUENCHEN	MUERNBERG	AS PFAFFENHO	AD HOLLEDAU
	WEGEN HAUSTELLE AUSSER BETRIEB							
9115	7735 9115	MUENCHEN NORDKREUZ	A 9	522,5	MUERNBERG	MUENCHEN	AS ECHING	AS SCHLEISSH
9120	7735 9120	GROSSLAPPEN	A 9	525,4	MUERNBERG	MUENCHEN	AS SCHLEISSH	AS MUENCHEN-
9130*	7527 9130	LEIPHEIM	A 8	105,0	MUENCHEN	STUTTGART	AS ULM-LEIPH	AS ULM-OST
	WEGEN HAUSTELLE AUSSER BETRIEB							
9132	7632 9132	DASING	A 8	39,0	STUTTGAFT	MUENCHEN	AS AUGSBURG	AS DASING
9140	7834 9140	MUENCHEN WEST	A 8	1,0	STUTTGAFT	STUTTGAFT	AS MUENCHEN	AS DACHAU/FU
9150	7934 9150	STARNBERG	A 952	15,0	MUENCHEN	STARNBERG	AD STARNBERG	AS PERCHA
9151	7934 9151	OBERSDILL	A 95	12,0	MUENCHEN	GARMISCH		
9160	7934 9160	SCHAEFTLARN	A 95	15,0	MUENCHEN	GARMISCH	AD STARNBERG	AS SCHAEFTLA
9161	8134 9161	EURASBURG	A 95	32,4	MUENCHEN	GARMISCH	AS WOLFRATSH	AS SEESHaupt
9162	8333 9162	GROSSWEIL	A 95	53,6	MUENCHEN	GARMISCH	AS PENZBERG/	AS MURNAU/KO
9168	7935 9168	TUNNLL NEUBIBERG	A 8	3,4	SALZBURG	MUENCHEN	AK MUENCHEN	AS MUENCHEN-
9171	8036 9171	HOLZKIRCHEN	A 8	20,4	SALZBURG	MUENCHEN	AS HOLZKIRCH	AS HOFOLDING
9180	8138 9180	VOR FANG <INNALT-WEST>	A 8	55,5	SALZBURG	MUENCHEN	AD INNALT	AS BAD AIBLI
9181	8138 9181	NACH PANG <INNALT-OST>	A 8	57,0	SALZBURG	MUENCHEN	AS ROSENHEIM	AD INNALT
9190	8138 9190	INNALT	A 93	0,5	ROSENHEIM	KIEFERSFELDEN	AD INNALT	AS KIEFSCHENH
9191	8339 9191	KIEFERSFELDEN	A 93	25,0	ROSENHEIM	KIEFERSFELDEN	BG OESTERREI	AS KIEFSERFE
9200	8141 9200	SCHWEINBACH	A 8	97,0	SALZBURG	MUENCHEN	AS SIEGSDORF	AS BERGEN
9211	7836 9211	ASCHHEIM	A 99	23,2	MUERNBERG	SALZBURG	AK MUENCHEN-	AS MUENCHEN-
9212	7836 9212	HEIMSTETTEN	A 99	28,4	MUERNBERG	SALZBURG	AS FELDKIRCH	AS HAAR
9213	7836 9213	WEISSENFELD	A 99	31,1	MUERNBERG	SALZBURG	AS ASCHHEIM	AS FELDKIRCH
9214	7836 9214	HAAR	A 99	34,6	MUERNBERG	SALZBURG	AS FELDKIRCH	AS HAAR
9221	7935 9221	HARLACHING	A 995	0,5	SALZBURG	MUENCHEN	SAUERKLACH	MUENCHEN
	STRASSENBEZEICHNUNG 1977: F 13							
9222	7834 9222	GRAEFELFING	B 12	6,5	MUENCHEN	LANDSBERG		AS UNTERPFAF
9230	7626 9230	WITZIGHAUSEN	A 7	266,8	ULM	KEMPTEN		
9310	7438 9310	VIECHT	B 11	60,8	LANDSHUT	MUENCHEN		
9320	7936 9320	ZORNEDING	B 304	19,8	EBERSBERG	MUENCHEN	ZORNEDING	AS HAAR
9350	8432 9350	OBERAU NORD	B 2	85,9	OBERAU	MUENCHEN		
9351	8432 9351	OBERAU SUEO	B 2	86,2	GARMISCH	MUENCHEN		
9352	8432 9352	OBERAU WEST	B 23	108,2	GARMISCH	MUENCHEN		
9360	7930 9360	BUCHLOE 1	B 12	72,0	LINDAU	MUENCHEN	KAUFEUREN	LANDSBERG
9400	7726 9400	ILLERTISSEN	B 19	22,8	KEMPTEN	ULM	MEMMINGEN	NEU-ULM
9561	6827 9561	FEUCHTWANGEN SUEO	B 25		DONAUAUERTH	UFFENHEIM	FEUCHTWANGEN	DINKELSBUEHL
9562	6827 9562	FEUCHTWANGEN WEST	B 14		FEUCHTWANGEN	STUTTGAFT	FEUCHTWANGEN	STUTTGAFT
9563	6827 9563	FEUCHTWANGEN MITTE	B 25		DONAUAUERTH	UFFENHEIM	UFFENHEIM	DINKELSBUEHL
9564	6827 9564	FEUCHTWANGEN NORD	B 25		DONAUAUERTH	UFFENHEIM	UFFENHEIM	FEUCHTWANGEN
9565	6827 9565	FEUCHTWANGEN OST	B 14	72,0	FEUCHTWANGEN	ANSBACH	ANSBACH	FEUCHTWANGEN
9571	5833 9571	ZETTLITZ WEST	B 173	44,2	BAMBERG	HOF	KRONACH	LICHTENFELS
9572	5833 9572	ZETTLITZ OST	B 173	44,2	HOF	BAMBERG	KRONACH	LICHTENFELS
9573	5833 9573	ZETTLITZ SUEO	B 289	44,4	COBURG	KULMBACH	KULMBACH	LICHTENFELS
9574a	5833 9574	ZETTLITZ NORD	S 2191	11,5	SONNEFELD	ZETTLITZ	ZETTLITZ	KULMBACH
9590*	6537 9590	AMBERG OST	B 85	47,3			AMBERG	SULZBACH
	ZAEHLGERAET AUSSER BETRIEB							
9591*	6537 9591	AMBERG WEST	B 85	47,3			SULZBACH	AMBERG
	ZAEHLGERAET AUSSER BETRIEB							
9592*	6537 9592	AMBERG SUEO	B 299	101,7			BAB A 6	AMBERG
	ZAEHLGERAET AUSSER BETRIEB							
9800	7834 9800	GERMERING	B 2	13,9	MUENCHEN	LANDSBERG		
9810	7734 9810	ROTSCHWAIGE	B 304	14,3	MUENCHEN	DACHAU	MUENCHEN-UNT	PUCHHEIM
*	ZAEHLSTELLE 1978 NICHT AUSGEWERTET, KEIN LAGEINTRAG							
h	KEINE HUNDSEFERNSTRASSENZAEHLSTELLE, KEIN LAGLINTRAG							

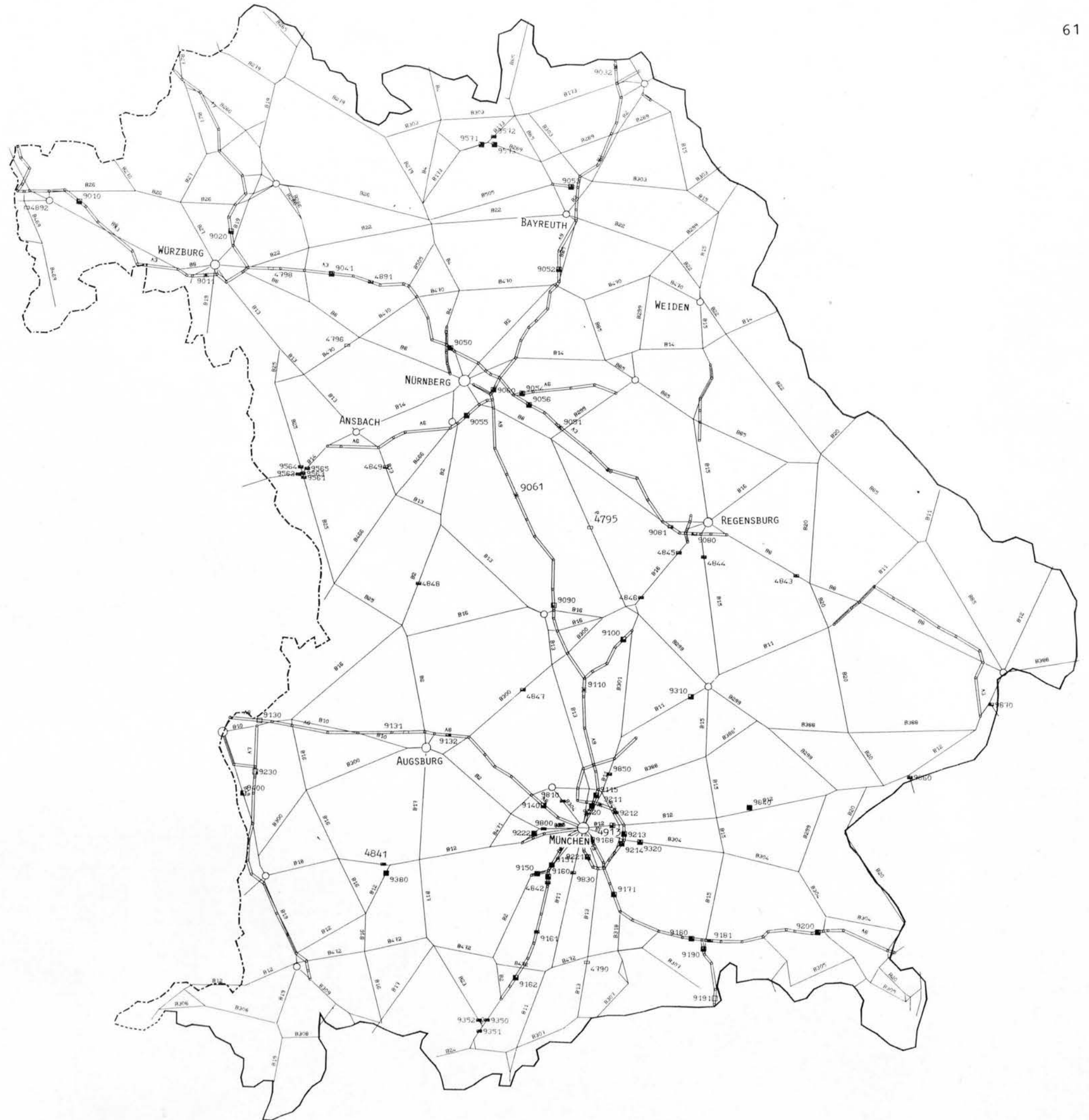

LISTE DER ZAEHLSTELLEN IN BAYERN

31. 8.79

NR	ZAEHLSTELLE	STRASSE	KM	FERNZIEL DER		NAHZIEL DER	
				IN-RICHTUNG	GEGEN-RICHTUNG	IN-RICHTUNG	GEGEN-RICHTG
9820*	7735 9820 NEUHERBERG WEGEN BAUSTELLE AUSSER BETRIEB	E 13	9,6	INGOLSTADT	MUENCHEN	SCHLEISSHEIM	MUENCHEN-SCH
9830	7935 9830 PULLACH	R 11	10,0	MUENCHEN	WOLFRATHSHAUSEN	MUENCHEN	SCHAEFTLARN
9840	7836 9840 PARS DORF	E 12	14,2	PASSAU	MUENCHEN	ANZIG	MUENCHEN
9850	7735 9850 DIRNISMANNING	B 11	11,5	FREISING	MUENCHEN	ACHERING	GARCHING
9860	7744 9860 SIMBACH AM INN	B 340	0,9	OESTERREICH	SIMBACH	BRAUNAU	SIMBACH
9870	7546 9870 NEUHAUS	R 512	0,8	OESTERREICH	NEUHAUS	OESTERREICH	NEUHAUS
9900a	7835 9900 UNTERFODERHANG	S 2053	9,1	MUENCHEN	FREISING	M.-SCHWABING	ISMANNING
9910*	7935 9910 PERLACH WEGEN BAUSTELLE AUSSER BETRIEB	S 2078	7,0	BAD AIGLING	MUENCHEN	OTTOBRUNN	MUENCHEN-RAM
9920a	7935 9920 GEISELGASTEIG	S 2072	8,9	MUENCHEN	BAD TOELZ	GRUENWALD	BAD TOELZ

* ZAEHLSTELLE 1978 NICHT AUSGEWERTET, KEIN LAGEEINTRAG
 a KEINE BUNDES FERNSTRASSENZAEHLSTELLE, KEIN LAGEEINTRAG

BUNDESANSTALT FUER STRASSENWESEN, KOELN

V 1.1 - VXL (AJ)

ZAEHLSTELLEN IN BERLIN

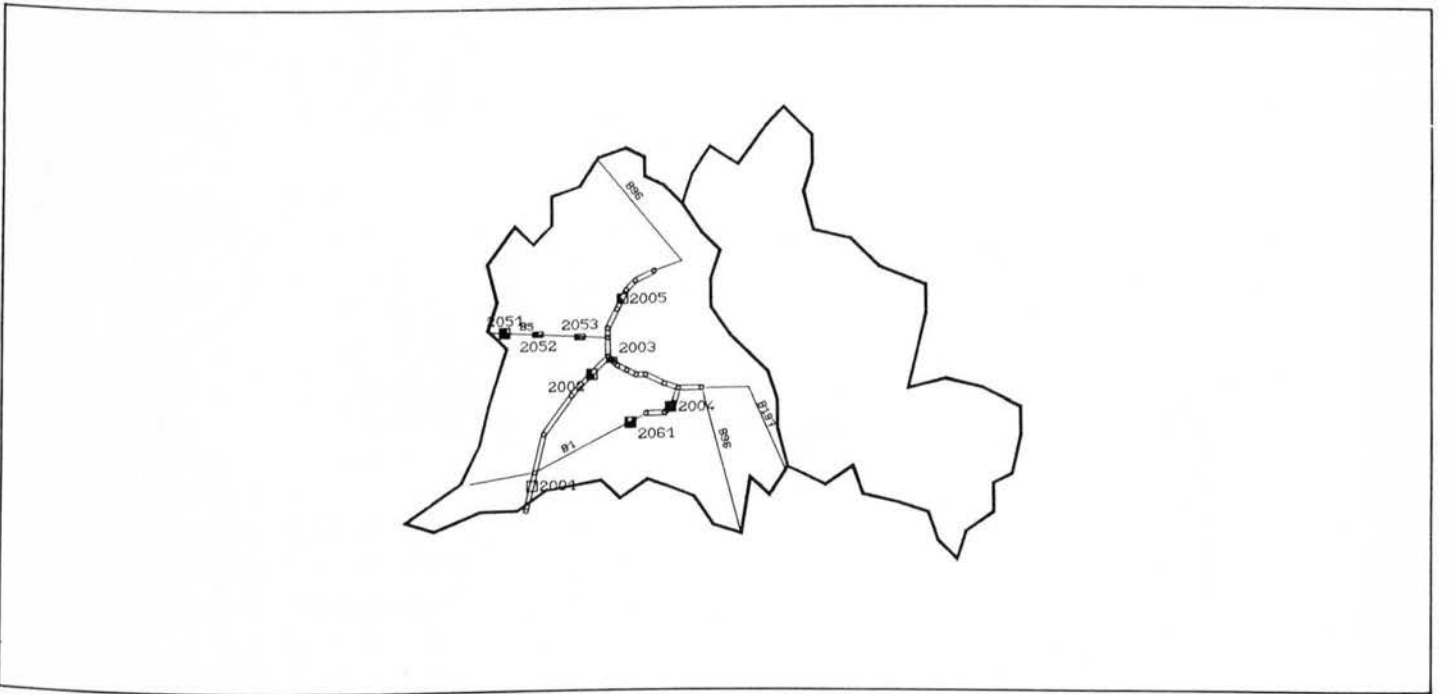

LISTE DER ZAEHLSTELLEN IN BERLIN

31. 8.79

NR	ZAEHLSTELLE	STRASSE	KM	FERNZIEL DER		NAHZIEL DER	
				IN-RICHTUNG	GEGEN-RICHTUNG	IN-RICHTUNG	GEGEN-RICHTG
2001	3545 2001 DREILINDEN	A 15	11,7	EINFAHRT BERLIN	AUSFAHRT BERLIN	AS ZEHLENDORF	GZ DREILINDE
2002	3545 2002 AVUS KIEFERNWEG	A 15	1,3	ZEHLENDORF	CHARLOTTENBURG	AS HUETTENWE	AD FUNKTURM
2003	3545 2003 STADTRING HALENSEE	A 10	15,8	WILMERSDORF	CHARLOTTENBURG	AS HALENSEE	AD FUNKTURM
2004	3546 2004 WESTTANGENTE FRIEDENAU	A 11	2,4	SCHOENEFERG	STEGLITZ	AK SCHOENEBE	AS STEGLITZ
2005	3445 2005 STADTRING SPANDAUER D.	A 10	18,3	SPANGAU	REINICKENDORF	AS KAISERDAM	AS CHARLOTTE
2051	3444 2051 HEERSTRASSE/STAARKEN	B 5	19,3	AUSFAHRT BERLIN	EINFAHRT BERLIN	NAUEN	SPANDAU
2052	3445 2052 HEERSTRASSE/PICHELSDF.	B 5	15,6	SPANGAU	CHARLOTTENBURG	GATOWER STRA	FREYBRUECKE
2053	3445 2053 HEERSTRASSE/BAYERNALL.	B 5	10,5	SPANGAU	CHARLOTTENBURG	S-BHF HEERST	TH. HEUSS-PLA
2061	3545 2061 POTSDAMER CHAUSSEE	B 1	20,0	WANNSEE	ZEHLENDORF	WANNSEE	ZEHLENDORF

* ZAEHLSTELLE 1978 NICHT AUSGEWERTET, KEIN LAGEEINTRAG
 a KEINE BUNDES FERNSTRASSENZAEHLSTELLE, KEIN LAGEEINTRAG

BUNDESANSTALT FUER STRASSENWESEN, KOELN

V 1.1 - VXL (AJ)

J A H R E S A U S W E R T U N G 1 9 7 8

TABELLENTEIL

Land	Blatt
Schleswig-Holstein	1
Hamburg	15
Niedersachsen	16
Bremen	30
Nordrhein-Westfalen	31
Hessen	77
Rheinland-Pfalz	98
Baden-Württemberg	119
Bayern	139
Saarland	161
Berlin	163

Bundesanstalt für Straßenwesen V1.1-VXI(A), Köln

Zählstelle Zst-Name Zst-Nummer Straße Km Fs	J A H R	DTV										MSV						
		Alle Tage			Werktage		Ferien - Werktage			So+Fei		Alle Tage		Werktage		Ferien-Wtg		So+Fei
		Kfz/24h	Lkw/24h	%Lkw	Kfz/24h	Lkw/24h	Kfz/24h	Lkw/24h	fer	Kfz/24h	Kfz/h	Lkw/h	Dauerl.-Typ	Kfz/h	Lkw/h	Kfz/h	Lkw/h	Kfz/h
NEUSTADT(H) SUED 1830 1105 A 1 86,4 4	78	11959*			8500*			1.92	15255*	2529*		B	1546*			2397*		2369*
	77	12240*								2476*		B						
	%	2,3-								2,1								
RICHTUNG:PUTTGARDEN	78	6003*			4583*			1.91	5692*	1529*		-	1122*			1515*		942*
RICHTUNG:LUEBECK	78	5962*			3912*			1.95	9563*	1963*		-	609*			1070*		1963*
					QUERSCHNITT:		JAHR	WOCH	MO	-FAKT	DI-DO	-DTV	FR	-FAKT	SA	-FAKT	SO	-FAKT
							-TYP	-TYP	-TYP	1.05*	-TYP	8317	-TYP	1.44*	-TYP	1.64*	-TYP	1.88*
					RICHTUNG 1 :				D*	1.01*	D	4147	F*	1.75*	A*	1.88*	A	1.35*
					RICHTUNG 2 :				D*	1.08*	E	4170	C*	1.12*	D*	1.40*	D	2.41*
BAD SCHWARTAU 2130 1108 A 1 58,6 6	78	33532*	4268*	12.7	29449*	4337*		1.36	34824*	4335*	446*	F	3421*	404*		4272*	444*	4058*
	77	29432	3615	12.3						3924		E						
	%	13,9	18,0							10,4								
RICHTUNG:PUTTGARDEN	78	16724*	2048*	12.2	15044*	2254*		1.38	14967*	2874*	259*	-	2176*	241*		2638*	250*	2188*
RICHTUNG:HAMBURG	78	16838*	2220*	13.2	14405*	2083*		1.35	19857*	3033*	270*	-	1581*	191*		2101*	233*	3033*
					QUERSCHNITT:		JAHR	WOCH	MO	-FAKT	DI-DO	-DTV	FR	-FAKT	SA	-FAKT	SO	-FAKT
							-TYP	-TYP	-TYP	1.01*	-TYP	30287*	-TYP	1.19*	-TYP	1.15	-TYP	1.19*
					RICHTUNG 1 :				E	0.99*	E	14997*	E	1.31*	A	1.24	A*	0.99*
					RICHTUNG 2 :				B	1.04*	C	15290*	D	1.08*	D	1.06	F*	1.39*
BAD OLDESLOE 2228 1101 A 1 37,8 6	78	26697	3890	14.6	22446	3972		1.42	30761	3745	584	E	2820	563		3603	529	3561
	77	25630	3471	13.5						3702		E						
	%	4,1	12,0							1,1								
RICHTUNG:LUEBECK	78	13291	2462	18.5	11605	2447		1.43	12724	2442	489	-	1875	455		2297	407	1949
RICHTUNG:HAMBURG	78	13403	1428	10.7	10850	1526		1.41	18038	2870	185	-	1217	152		1712	162	2870
					QUERSCHNITT:		JAHR	WOCH	MO	-FAKT	DI-DO	-DTV	FR	-FAKT	SA	-FAKT	SO	-FAKT
							-TYP	-TYP	-TYP	1.03*	-TYP	22591	-TYP	1.27	-TYP	1.25	-TYP	1.41*
					RICHTUNG 1 :				D	1.00*	D	11222	F	1.42	A	1.36	A	1.14*
					RICHTUNG 2 :				B	1.06*	C	11369	D	1.13	D	1.13	F	1.69*
GROSSHANSDORF 2327 4601 A 1 22,1 4	78	29712*			25649*			1.36	33297*	3964*		E	2991*			3832*		3685*
	77	29919@								@								
	%	0,7-																
RICHTUNG:LUEBECK	78	14603*	2055*	14.1	12994*	2284*		1.37	13904*	2590*	249*	-	2016*	222*		2438	241*	1916*
RICHTUNG:HAMBURG	78	15109*			12655*			1.35	19394*	2939*		-	1383*			1757*		2939*
					QUERSCHNITT:		JAHR	WOCH	MO	-FAKT	DI-DO	-DTV	FR	-FAKT	SA	-FAKT	SO	-FAKT
							-TYP	-TYP	-TYP	1.05	-TYP	25903	-TYP	1.27	-TYP	1.22	-TYP	1.34
					RICHTUNG 1 :				D	1.03	E	12675	F	1.39	A	1.32	A	1.11
					RICHTUNG 2 :				B	1.07	B	13229	D	1.16	D	1.12	F	1.56

Bundesanstalt für Straßenwesen V1.1-VX(A), Köln

Zählstelle Zst-Name Zst-Nummer Straße Km Fs	J A H R	DTV										MSV									
		Alle Tage			Werktage		Ferien - Werktage			So+Fei	Alle Tage			Dauerl.-Typ	Werktage		Ferien-Wtg		So+Fei		
		Kfz/24h	Lkw/24h	%Lkw	Kfz/24h	Lkw/24h	Kfz/24h	Lkw/24h	fer	Kfz/24h	Kfz/h	Lkw/h	Kfz/h		Lkw/h	Kfz/h	Lkw/h	Kfz/h			
BARSBUETTEL 2427 1102 A 1 7,5 6	78	38243*	5440*	14.2	35405*	6003*	44124a	6436a	1.25	36741*	4562*	625*	F	3700*	607*	4478a	604a	4070*			
	77	38333	6123	16.0							4326		6								
	%	0,3-	11,2-								5,4										
RICHTUNG:LUEBECK	78	18896*	2568*	13.6	17773*	2877*	22339a	3034a	1.26	16354*	2920*	336*	-	2311*	328*	2870a	304a	1770*			
RICHTUNG:HAMBURG	78	19341*	2872*	14.9	17624*	3125*	21785a	3403a	1.24	20387*	3084*	328*	-	2581*	312*	2814a	324a	2062*			
		QUERSCHNITT:	JAHR	WOCH	MO	-FAKT	DI-DO	-DTV	FR	-FAKT	SA	-FAKT	SO	-FAKT							
			-TYP	-TYP	-TYP	1.02a	-TYP	36376a	-TYP	1.19a	-TYP	1.03*	-TYP	1.04*							
		RICHTUNG 1 :				F*	1.02a	F*	17895a	F*	1.25a	A*	1.10*	B*	0.93*						
		RICHTUNG 2 :				A*	1.02a	A*	18480a	B*	1.12a	D*	0.96*	F*	1.15*						
OWSCHLAG 1523 1107 A 7 131,9 4	78	15564*	2778*	17.8	12915a	2953a	19180a	3353a	1.49	17496*	2788*	302*	C	1710a	267a	2719a	301a	2214*			
	77	14007	2532	18.1							2503		C								
	%	11,1	9,7								11,3										
RICHTUNG:FLensburg	78	7703*	1461*	19.0	6555a	1570a	9837a	1811a	1.50	7543*	1661*	179*	-	934a	146a	1640a	178a	945*			
RICHTUNG:HAMBURG	78	7861*	1317*	16.8	6360a	1383a	9344a	1541a	1.47	9953*	1621*	160*	-	947a	139a	1392a	154a	1529*			
		QUERSCHNITT:	JAHR	WOCH	MO	-FAKT	DI-DO	-DTV	FR	-FAKT	SA	-FAKT	SO	-FAKT							
			-TYP	-TYP	-TYP	1.25a	-TYP	12786*	-TYP	1.44a	-TYP	1.25	-TYP	1.42*							
		RICHTUNG 1 :				Ca	1.29a	D	6212*	E*	1.51a	A	1.37	C*	1.20*						
		RICHTUNG 2 :				Ca	1.22a	E	6574*	E*	1.37a	C	1.14	E*	1.63*						
EINFELD 1825 1106 A 7 93,1 4	78	30605*	4372*	14.3	26209*	4579a	36437*	5325*	1.39	34109*	4564*	485*	D	3154*	418a	4168*	480*	4488*			
	77	31010	4313	13.9							4319		E								
	%	1,4-	1,3								5,6										
RICHTUNG:FLensburg	78	15396*	2116*	13.7	13668*	2217a	18053*	2617*	1.32	16133*	2566*	262*	-	1879*	240a	2377*	258*	2337*			
RICHTUNG:HAMBURG	78	15209*	2259*	14.9	12541*	2362*	18384*	2715*	1.47	17977*	2856*	250*	-	1655*	226*	2224*	249*	2787*			
		QUERSCHNITT:	JAHR	WOCH	MO	-FAKT	DI-DO	-DTV	FR	-FAKT	SA	-FAKT	SO	-FAKT							
			-TYP	-TYP	-TYP	1.21a	-TYP	23384a	-TYP	1.29a	-TYP	1.17*	-TYP	1.30a							
		RICHTUNG 1 :				Ba	1.36a	D*	9811a	Ea	1.33a	A*	1.22*	Ca	1.23a						
		RICHTUNG 2 :				Da	1.09a	E*	13573a	Ca	1.26a	C*	1.14*	Fa	1.36a						
QUICKBORN 2225 1103 A 7 48,7 4	78	42269*	5725*	13.5	39651*	6265a	47068*	6815*	1.19	42026*	5034*	568*	F	4200*	524a	4951*	568*	4236*			
	77	37743a	5478a	14.5							4419a		F								
	%	11,9	4,5								13,9										
RICHTUNG:FLensburg	78	22283*	3132*	14.1	21377*	3464a	24707*	3751*	1.16	20855*	2957*	325*	-	2497*	300a	2915*	325*	1835*			
RICHTUNG:HAMBURG	78	19986*	2593*	13.0	18273*	2801*	22361*	3064*	1.22	21171*	2743*	274*	-	2108*	255*	2313*	273*	2725*			
		QUERSCHNITT:	JAHR	WOCH	MO	-FAKT	DI-DO	-DTV	FR	-FAKT	SA	-FAKT	SO	-FAKT							
			-TYP	-TYP	-TYP	1.10	-TYP	39891	-TYP	1.26	-TYP	1.04	-TYP	1.12							
		RICHTUNG 1 :				C	1.12	E	20770	F	1.25	A	1.06	C	1.04						
		RICHTUNG 2 :				A	1.08	A	19121	D	1.27	C	1.02	E	1.21						

Bundesanstalt für Straßenwesen V1.1-VXI(AJ), Köln

Zählstelle Zst-Name Zst-Nummer Straße Km Fs	J A H R	DTV										MSV						
		Alle Tage			Werktage		Ferien - Werktage			So+Fei	Alle Tage		Dauerl.-Typ	Werktage		Ferien-Wtg		So+Fei
		Kfz/24h	Lkw/24h	%Lkw	Kfz/24h	Lkw/24h	Kfz/24h	Lkw/24h	fer	Kfz/24h	Kfz/h	Lkw/h		Kfz/h	Lkw/h	Kfz/h	Lkw/h	Kfz/h
KUPFLERMUEHLE 1122 1134 A 205 172,5 4 X	78 77 X	9179* 11392 19,5-	8489*	10485*	1.24	9040*	1274* 1865 31,7-	E D	1148*	1248*	1091*							
RICHTUNG:DAENEMARK RICHTUNG:SCHLESWIG	78 78	4450* 4729*	4023* 4466*	5036* 5448*	1.25 1.22	4756* 4284*	737* 723*	- -	570* 620*	611* 714*	730* 559*							
				QUERSCHNITT:	JAH -TYP	WOCH -TYP	MO -TYP	-FAKT 1.00*	DI-DO -TYP	-DTV 7836*	FR -TYP	-FAKT 1.19*	SA -TYP	-FAKT 1.30	SO -TYP	-FAKT 1.11		
				RICHTUNG 1 :			D*	1.01*	E	3748*	C	1.18*	A	1.30	D	1.18		
				RICHTUNG 2 :			D*	0.98*	E	4088*	E	1.19*	A	1.31	A	1.05		
FLENSBURG SUED 1 1222 1113 A 205 163,5 2 X	78 77 X	8118* 9990 18,8-	8393*	8288*	0.99	6971	942* 1429 34,1-	F E	886*	840*	773							
RICHTUNG:DAENEMARK RICHTUNG:SCHLESWIG	78 78	3166* 4955*	3283* 5113*	3284* 5004*	1.00 0.98	2597 4374	443* 605*	- -	433* 589*	389* 543*	332 492							
				QUERSCHNITT:	JAH -TYP	WOCH -TYP	MO -TYP	-FAKT 1.03@	DI-DO -TYP	-DTV 8504*	FR -TYP	-FAKT 1.04*	SA -TYP	-FAKT 0.86*	SO -TYP	-FAKT 0.84*		
				RICHTUNG 1 :			B	1.03@	A	3267*	E*	1.07*	B	0.89*	E	0.83*		
				RICHTUNG 2 :			F	1.03@	E	5237*	C*	1.03*	C	0.84*	D	0.85*		

Bundesanstalt für Straßenwesen VI.1-VX(A), Köln

Zählstelle Zst-Name Zst-Nummer Straße	J A H R	DTV										MSV									
		Alle Tage			Werktage		Ferien - Werktage			So+Fei	Alle Tage			Dauerl.-Typ	Werktage		Ferien-Wtg		So+Fei		
		Kfz/24h	Lkw/24h	%Lkw	Kfz/24h	Lkw/24h	Kfz/24h	Lkw/24h	fer	Kfz/24h	Kfz/h	Lkw/h	Kfz/h		Lkw/h	Kfz/h	Lkw/h	Kfz/h	Lkw/h	Kfz/h	
ELSENFEE 2225 1144 B 4	78	7994*	784*	9.8	8451*	889*	8193*	876*	0.97	6215	879*	105*	G	862*	101*	839*	94*	654			
	77	7655	753	9.8							816		G								
	%	12,7	2		4,4	4,1					7,7										
RICHTUNG: KIEL	78	3931*	334*	8.5	4193*	372*	4081*	398*	0.97	2848	586*	57*	-	574*	53*	557*	48*	296			
RICHTUNG: HAMBURG	78	4063*	450*	11.1	4257*	517*	4112*	476*	0.97	3366	567*	70*	-	560*	66*	520*	59*	424			
		QUERSCHNITT:	JAHR	WOCH	MO	-FAKT	DI-DO	-DTV	FR	-FAKT	SA	-FAKT	SO	-FAKT							
		RICHTUNG 1:	-TYP	-TYP	-TYP	0.99*	-TYP	8957*	-TYP	1.09	-TYP	0.85*	-TYP	0.78*							
		RICHTUNG 2:			F*	0.98*	F	4462*	F	1.11	C*	0.85*	B*	0.72*							
					A*	1.00*	A	4494*	A	1.06	B*	0.84*	E*	0.83*							
BOEGLUM 1119 1133 B 5	78	2422*	313*	12.9	1888*	271*	3276*	417*	1.74	2586	568*	75*	A	308*	40*	535*	65*	413			
	77	2300*	277*	12.1							632*		A								
	%	165,9	2		5,3	12,9					10,2-										
RICHTUNG: DAENEMARK	78	1160*	88*	7.6	937*	84*	1558*	119*	1.66	1155	299*	22*	-	158*	16*	269*	20*	198			
RICHTUNG: HUSUM	78	1262*	225*	17.8	952*	187*	1718*	298*	1.81	1430	336*	63*	-	166*	30*	297*	55*	288			
		QUERSCHNITT:	JAHR	WOCH	MO	-FAKT	DI-DO	-DTV	FR	-FAKT	SA	-FAKT	SO	-FAKT							
		RICHTUNG 1:	-TYP	-TYP	-TYP	0.99*	-TYP	1939	-TYP	1.32	-TYP	1.32	-TYP	1.16*							
		RICHTUNG 2:			F	0.97*	E	971	F	1.31	A	1.31	D*	1.07*							
					F	1.01*	F	969	F	1.34	C	1.33	D*	1.24*							
BREDSTEDT 1319 1152 B 5	78	7194*	849*	11.8	6572*	929*	8506*	1053*	1.29	6865*	940*	118*	E	704*	112*	903*	114*	829*			
	77	7247	805	11.1							1089		D								
	%	132,6	2		0,8-	5,4					13,7-										
RICHTUNG: DAENEMARK	78	3487*	344*	9.9	3242*	380*	4138*	426*	1.28	3113*	493*	54*	-	386*	52*	492*	50*	361*			
RICHTUNG: HUSUM	78	3708*	505*	13.6	3328*	548*	4372*	627*	1.31	3752*	542*	76*	-	349*	71*	464*	74*	532*			
		QUERSCHNITT:	JAHR	WOCH	MO	-FAKT	DI-DO	-DTV	FR	-FAKT	SA	-FAKT	SO	-FAKT							
		RICHTUNG 1:	-TYP	-TYP	-TYP	0.98*	-TYP	6894	-TYP	1.15	-TYP	0.98*	-TYP	1.01							
		RICHTUNG 2:			E*	1.00*	E	3354	C	1.18	C	0.98*	B	0.94							
					D*	0.97*	C	3540	C	1.13	B	0.97*	D	1.07							
HUSUM SÜED 1520 1132 B 5	78	7023*	1217*	17.3	6545*	1345*	8334*	1419*	1.27	6196*	876*	227*	F	670*	205*	853*	158*	797*			
	77	7089*	1211*	17.1							894*		F								
	%	109,1	2		1,0-	0,4					2,1-										
RICHTUNG: HUSUM	78	3517*	752*	21.4	3268*	818*	4159*	864*	1.27	3168*	521*	203*	-	399*	183*	509*	106*	425*			
RICHTUNG: HEIDE	78	3506*	465*	13.3	3280*	527*	4175*	555*	1.27	3028*	452*	71*	-	345*	68*	448*	65*	365*			
		QUERSCHNITT:	JAHR	WOCH	MO	-FAKT	DI-DO	-DTV	FR	-FAKT	SA	-FAKT	SO	-FAKT							
		RICHTUNG 1:	-TYP	-TYP	-TYP	0.93*	-TYP	7350*	-TYP	1.03*	-TYP	0.86	-TYP	0.84*							
		RICHTUNG 2:			E*	0.91*	E	3678*	E	1.04*	C	0.87	D*	0.87*							
					B*	0.94*	B	3672*	D	1.02*	A	0.85	E*	0.82*							

Bundesanstalt für Straßenwesen VI.1-VX(A), Köln

Zählstelle Zst-Name Zst-Nummer Straße	J A H R	DTV										MSV																																																						
		Alle Tage			Werktage		Ferien - Werktage			So+Fei	Alle Tage		Dauerl.-Typ	Werktage		Ferien-Wtg		So+Fei																																																
		Kfz/24h	Lkw/24h	%Lkw	Kfz/24h	Lkw/24h	Kfz/24h	Lkw/24h	fer	Kfz/24h	Kfz/h	Lkw/h		Kfz/h	Lkw/h	Kfz/h	Lkw/h	Kfz/h																																																
BUETTEL 2121 1120 E 5	78	5078@	716@	14.1	5184*	837*	5220@	805@	1.01	4498@	536@	108*	G	520*	103*	496@	90@	506@																																																
	77	5437	811	14.9							598		G																																																					
		21,1	2	%	6,7-	11,8-					10,4-																																																							
RICHTUNG:BRUENSBUETTEL RICHTUNG:ITZEHOE	78	2565@	352@	13.7	2647*	413*	2694@	404@	1.02	2085@	377*	57*	-	362*	56*	345@	50@	238*																																																
	78	2513@	364@	14.5	2537*	424*	2526@	401@	1.00	2413@	341@	73*	-	332*	60*	291@	49@	309@																																																
		<table border="1"> <tr> <td>QUERSCHNITT:</td> <td>JAHR</td> <td>WOCH</td> <td>MO</td> <td>-FAKT</td> <td>DI-DO</td> <td>-DTV</td> <td>FR</td> <td>-FAKT</td> <td>SA</td> <td>-FAKT</td> <td>SO</td> <td>-FAKT</td> </tr> <tr> <td></td> <td>-TYP</td> <td>-TYP</td> <td>-TYP</td> <td>1.04@</td> <td>-TYP</td> <td>5486@</td> <td>-TYP</td> <td>1.06@</td> <td>-TYP</td> <td>0.76@</td> <td>-TYP</td> <td>0.89@</td> </tr> <tr> <td>RICHTUNG 1:</td> <td></td> <td></td> <td>A*</td> <td>1.06*</td> <td>A*</td> <td>2779@</td> <td>B*</td> <td>1.06@</td> <td>C*</td> <td>0.81@</td> <td>B*</td> <td>0.81*</td> </tr> <tr> <td>RICHTUNG 2:</td> <td></td> <td></td> <td>E*</td> <td>1.02@</td> <td>E*</td> <td>2707@</td> <td>C*</td> <td>1.06@</td> <td>D*</td> <td>0.71@</td> <td>E*</td> <td>0.97@</td> </tr> </table>										QUERSCHNITT:	JAHR	WOCH	MO	-FAKT	DI-DO	-DTV	FR	-FAKT	SA	-FAKT	SO	-FAKT		-TYP	-TYP	-TYP	1.04@	-TYP	5486@	-TYP	1.06@	-TYP	0.76@	-TYP	0.89@	RICHTUNG 1:			A*	1.06*	A*	2779@	B*	1.06@	C*	0.81@	B*	0.81*	RICHTUNG 2:			E*	1.02@	E*	2707@	C*	1.06@	D*	0.71@	E*	0.97@			
QUERSCHNITT:	JAHR	WOCH	MO	-FAKT	DI-DO	-DTV	FR	-FAKT	SA	-FAKT	SO	-FAKT																																																						
	-TYP	-TYP	-TYP	1.04@	-TYP	5486@	-TYP	1.06@	-TYP	0.76@	-TYP	0.89@																																																						
RICHTUNG 1:			A*	1.06*	A*	2779@	B*	1.06@	C*	0.81@	B*	0.81*																																																						
RICHTUNG 2:			E*	1.02@	E*	2707@	C*	1.06@	D*	0.71@	E*	0.97@																																																						
HEILIGENSTEDTEN 2022 1123 E 5	78	14058@			14491@		14589@		1.01	11769@	1488@		G	1479@		1388@		1207@																																																
	77	13330@									1442@		G																																																					
		3,3	2	%	5,4						3,1																																																							
RICHTUNG:BRUNSBUETTEL RICHTUNG:ITZEHOE	78	6909@			7202@		7223@		1.00	5442@	827@		-	826@		757@		543@																																																
	78	7148@			7289@		7366@		1.01	6327@	740@		-	717@		669@		692@																																																
		<table border="1"> <tr> <td>QUERSCHNITT:</td> <td>JAHR</td> <td>WOCH</td> <td>MO</td> <td>-FAKT</td> <td>DI-DO</td> <td>-DTV</td> <td>FR</td> <td>-FAKT</td> <td>SA</td> <td>-FAKT</td> <td>SO</td> <td>-FAKT</td> </tr> <tr> <td></td> <td>-TYP</td> <td>-TYP</td> <td>-TYP</td> <td>0.99@</td> <td>-TYP</td> <td>15158@</td> <td>-TYP</td> <td>1.07*</td> <td>-TYP</td> <td>0.89@</td> <td>-TYP</td> <td>0.86@</td> </tr> <tr> <td>RICHTUNG 1:</td> <td></td> <td></td> <td>E*</td> <td>0.98@</td> <td>E*</td> <td>7460@</td> <td>C*</td> <td>1.10*</td> <td>C*</td> <td>0.91@</td> <td>B@</td> <td>0.80@</td> </tr> <tr> <td>RICHTUNG 2:</td> <td></td> <td></td> <td>B*</td> <td>1.00@</td> <td>C*</td> <td>7698@</td> <td>D*</td> <td>1.05*</td> <td>B*</td> <td>0.87@</td> <td>E@</td> <td>0.93@</td> </tr> </table>										QUERSCHNITT:	JAHR	WOCH	MO	-FAKT	DI-DO	-DTV	FR	-FAKT	SA	-FAKT	SO	-FAKT		-TYP	-TYP	-TYP	0.99@	-TYP	15158@	-TYP	1.07*	-TYP	0.89@	-TYP	0.86@	RICHTUNG 1:			E*	0.98@	E*	7460@	C*	1.10*	C*	0.91@	B@	0.80@	RICHTUNG 2:			B*	1.00@	C*	7698@	D*	1.05*	B*	0.87@	E@	0.93@			
QUERSCHNITT:	JAHR	WOCH	MO	-FAKT	DI-DO	-DTV	FR	-FAKT	SA	-FAKT	SO	-FAKT																																																						
	-TYP	-TYP	-TYP	0.99@	-TYP	15158@	-TYP	1.07*	-TYP	0.89@	-TYP	0.86@																																																						
RICHTUNG 1:			E*	0.98@	E*	7460@	C*	1.10*	C*	0.91@	B@	0.80@																																																						
RICHTUNG 2:			B*	1.00@	C*	7698@	D*	1.05*	B*	0.87@	E@	0.93@																																																						
NORDUE 2 2023 1129 E 5	78	5423*	911*	16.8	5760	1059	5694*	1069*	0.99	3898	563*	129*	G	555	125	543*	124*	367																																																
	77	5252	880	16.8							539		G																																																					
		55,4	2	%	3,2	3,5					4,4																																																							
RICHTUNG:ITZEHOE RICHTUNG:HAMBURG	78	3082*	537*	17.4	3258	621	3253*	634*	1.00	2228	332*	79*	-	328	76	313*	76*	213																																																
	78	2343*	375*	16.0	2502	438	2443*	435*	0.98	1669	254*	62*	-	250	60	241*	55*	168																																																
		<table border="1"> <tr> <td>QUERSCHNITT:</td> <td>JAHR</td> <td>WOCH</td> <td>MO</td> <td>-FAKT</td> <td>DI-DO</td> <td>-DTV</td> <td>FR</td> <td>-FAKT</td> <td>SA</td> <td>-FAKT</td> <td>SO</td> <td>-FAKT</td> </tr> <tr> <td></td> <td>-TYP</td> <td>-TYP</td> <td>-TYP</td> <td>1.02</td> <td>-TYP</td> <td>6076</td> <td>-TYP</td> <td>1.05</td> <td>-TYP</td> <td>0.76</td> <td>-TYP</td> <td>0.72</td> </tr> <tr> <td>RICHTUNG 1:</td> <td></td> <td></td> <td>D</td> <td>1.03</td> <td>C</td> <td>3446</td> <td>D</td> <td>1.05</td> <td>B</td> <td>0.76</td> <td>C</td> <td>0.73</td> </tr> <tr> <td>RICHTUNG 2:</td> <td></td> <td></td> <td>D</td> <td>1.01</td> <td>C</td> <td>2630</td> <td>C</td> <td>1.06</td> <td>C</td> <td>0.76</td> <td>E</td> <td>0.71</td> </tr> </table>										QUERSCHNITT:	JAHR	WOCH	MO	-FAKT	DI-DO	-DTV	FR	-FAKT	SA	-FAKT	SO	-FAKT		-TYP	-TYP	-TYP	1.02	-TYP	6076	-TYP	1.05	-TYP	0.76	-TYP	0.72	RICHTUNG 1:			D	1.03	C	3446	D	1.05	B	0.76	C	0.73	RICHTUNG 2:			D	1.01	C	2630	C	1.06	C	0.76	E	0.71			
QUERSCHNITT:	JAHR	WOCH	MO	-FAKT	DI-DO	-DTV	FR	-FAKT	SA	-FAKT	SO	-FAKT																																																						
	-TYP	-TYP	-TYP	1.02	-TYP	6076	-TYP	1.05	-TYP	0.76	-TYP	0.72																																																						
RICHTUNG 1:			D	1.03	C	3446	D	1.05	B	0.76	C	0.73																																																						
RICHTUNG 2:			D	1.01	C	2630	C	1.06	C	0.76	E	0.71																																																						
HALSTENBEK 2325 1119 B 5	78	38025*			39981*		39723*		0.99	28919*	3678*		G	3667*		3563*		2610*																																																
	77	36155									3591		G																																																					
		13,3	4	%	5,1						2,4																																																							
RICHTUNG:ELMSHORN RICHTUNG:HAMBURG	78	18803*			19866*		19675*		0.99	13946*	2310*		-	2303*		2242*		1177*																																																
	78	19222*			20115*		20048*		1.00	14973*	2442*		-	2436*		2330*		1508*																																																
		<table border="1"> <tr> <td>QUERSCHNITT:</td> <td>JAHR</td> <td>WOCH</td> <td>MO</td> <td>-FAKT</td> <td>DI-DO</td> <td>-DTV</td> <td>FR</td> <td>-FAKT</td> <td>SA</td> <td>-FAKT</td> <td>SO</td> <td>-FAKT</td> </tr> <tr> <td></td> <td>-TYP</td> <td>-TYP</td> <td>-TYP</td> <td>1.01</td> <td>-TYP</td> <td>42391*</td> <td>-TYP</td> <td>1.08</td> <td>-TYP</td> <td>0.79</td> <td>-TYP</td> <td>0.75</td> </tr> <tr> <td>RICHTUNG 1:</td> <td></td> <td></td> <td>F</td> <td>1.02</td> <td>F</td> <td>20798*</td> <td>E</td> <td>1.09</td> <td>C</td> <td>0.81</td> <td>C</td> <td>0.73</td> </tr> <tr> <td>RICHTUNG 2:</td> <td></td> <td></td> <td>A</td> <td>1.00</td> <td>A</td> <td>21593*</td> <td>A</td> <td>1.07</td> <td>B</td> <td>0.78</td> <td>E</td> <td>0.77</td> </tr> </table>										QUERSCHNITT:	JAHR	WOCH	MO	-FAKT	DI-DO	-DTV	FR	-FAKT	SA	-FAKT	SO	-FAKT		-TYP	-TYP	-TYP	1.01	-TYP	42391*	-TYP	1.08	-TYP	0.79	-TYP	0.75	RICHTUNG 1:			F	1.02	F	20798*	E	1.09	C	0.81	C	0.73	RICHTUNG 2:			A	1.00	A	21593*	A	1.07	B	0.78	E	0.77			
QUERSCHNITT:	JAHR	WOCH	MO	-FAKT	DI-DO	-DTV	FR	-FAKT	SA	-FAKT	SO	-FAKT																																																						
	-TYP	-TYP	-TYP	1.01	-TYP	42391*	-TYP	1.08	-TYP	0.79	-TYP	0.75																																																						
RICHTUNG 1:			F	1.02	F	20798*	E	1.09	C	0.81	C	0.73																																																						
RICHTUNG 2:			A	1.00	A	21593*	A	1.07	B	0.78	E	0.77																																																						

Bundesanstalt für Straßenwesen VI.1-VX(A), Köln

Zählstelle Zst-Name Zst-Nummer Straße Km Fs	J A H R	DTV											MSV									
		Alle Tage			Werktage		Ferien - Werktage			So+Fei	Alle Tage		Dauerl.-Typ	Werktage		Ferien-Wtg		So+Fei				
		Kfz/24h	Lkw/24h	%Lkw	Kfz/24h	Lkw/24h	Kfz/24h	Lkw/24h	fer	Kfz/24h	Kfz/h	Lkw/h		Kfz/h	Lkw/h	Kfz/h	Lkw/h	Kfz/h				
ESCHEBURG 2527 1121 B 5 25,6 2	78	13378			13475			13842*	1.03	12265	1319	G	1254		1251*	1281						
	77	13223									1346	G										
	%	1,1									2,1-											
RICHTUNG: LAUENBURG	78	6640			6776			6970*	1.03	5637	836	-	813		806*	643						
RICHTUNG: HAMBURG	78	6739			6699			6873*	1.03	6629	941	-	882		818*	927						
QUERSCHNITT:		JAH	WOCH	MO	-FAKT	DI-DO	-DTV	FR	-FAKT	SA	-FAKT	SO	-FAKT									
RICHTUNG 1:		-TYP	-TYP	-TYP	0.97@	-TYP	13927	-TYP	1.12	-TYP	0.98	-TYP	1.01									
RICHTUNG 2:				F*	0.96@	F	6920	F	1.16	C	1.03	B	0.92									
				A*	0.98@	A	7007	A	1.07	D	0.92	F	1.09									
FLENSBURG SUED 3 1122 1141 B 7c 163,5 2	78	12056*			12691*			12533*	0.99	9256*	1314*	G	1263*		1247*	987*						
	77	14460									1789	F										
	%	16,7-									26,6-											
RICHTUNG: FLENSBURG	78	6000*			6357*			6273*	0.99	4423*	782*	-	775*		679*	502*						
RICHTUNG: SCHLESWIG	78	6058*			6337*			6261*	0.99	4833*	761*	-	740*		701*	527*						
QUERSCHNITT:		JAH	WOCH	MO	-FAKT	DI-DO	-DTV	FR	-FAKT	SA	-FAKT	SO	-FAKT									
RICHTUNG 1:		-TYP	-TYP	-TYP	1.05@	-TYP	12810*	-TYP	1.04*	-TYP	0.81*	-TYP	0.75*									
RICHTUNG 2:				B	1.04@	A	6498*	B*	1.04*	B	0.81*	E	0.72*									
				F	1.06@	E	6312*	C*	1.05*	C	0.81*	D	0.78*									
GETTORF 1525 1115 B 7c 14,7 2	78	13337*			13168			14131*	1.07	12491*	1353*	G	1287		1309*	1284*						
	77	14256@									1438@	G										
	%	6,5-									6,0-											
RICHTUNG: ECKERNFOERDE	78	6714*			6661			7210*	1.08	6012*	815*	-	777		796*	676*						
RICHTUNG: KIEL	78	6628*			6507			6929*	1.06	6480*	800*	-	659		609*	780*						
QUERSCHNITT:		JAH	WOCH	MO	-FAKT	DI-DO	-DTV	FR	-FAKT	SA	-FAKT	SO	-FAKT									
RICHTUNG 1:		-TYP	-TYP	-TYP	0.99@	-TYP	13782	-TYP	1.02	-TYP	0.97*	-TYP	0.96*									
RICHTUNG 2:				E	0.98@	E	6915	E	1.05	C	0.98*	B	0.92*									
				B	1.00@	B	6867	D	0.99	D	0.96*	E	1.00*									
RAISDORF 1 1727 1135 B 7c 9,9 2	78	13847	1123	8.1	14057	1283		14974	1342	1.07	11268	1326	G	1274	160	1317	158	1188				
	77	13688	1130	8.3								1296	G									
	%	1,1	0,7-								2,3											
RICHTUNG: KIEL	78	5494	327	6.0	5590	373		5908	394	1.06	4475	510	-	470	52	479	51	490				
RICHTUNG: PLOEN	78	8357	796	9.5	8466	910		9074	948	1.07	6793	912	-	849	120	900	114	778				
QUERSCHNITT:		JAH	WOCH	MO	-FAKT	DI-DO	-DTV	FR	-FAKT	SA	-FAKT	SO	-FAKT									
RICHTUNG 1:		-TYP	-TYP	-TYP	0.95*	-TYP	14447*	-TYP	1.06*	-TYP	0.94	-TYP	0.86									
RICHTUNG 2:				D*	0.94*	C	5735*	D	1.05*	B	0.93	E	0.87									
				E*	0.96*	E	8712*	E	1.07*	C	0.94	B	0.86									

Bundesanstalt für Straßenwesen V1.1-VII(AJ), Köln

Zählstelle Zst-Name Zst-Nummer Straße Km Fs	J A H R	DTV										MSV									
		Alle Tage			Werktage		Ferien - Werktage			So+Fei		Alle Tage		Dauerl.-Typ	Werktage		Ferien-Wtg		So+Fei		
		Kfz/24h	Lkw/24h	%Lkw	Kfz/24h	Lkw/24h	Kfz/24h	Lkw/24h	fer	Kfz/24h	Kfz/h	Lkw/h	Kfz/h		Lkw/h	Kfz/h	Lkw/h	Kfz/h	Lkw/h	Kfz/h	
ROEBEL 1829 1149 B 76 48,3 2	78	6585*	672*	10.2	5985*	769*	7809*	760*	1.30	6332*	870*	99*	E	627*	97*	843*	89*	810*			
	77	6514*	736*	11.3							848*		E								
	%	1,0	8,7-								2,5										
RICHTUNG:	78	3243*	366*	11.3	2972*	421*	3821*	409*	1.29	3086*	454*	64*	-	313*	60*	436*	52*	411*			
RICHTUNG:	78	3342*	306*	9.2	3012*	347*	3988*	352*	1.32	3246*	473*	48*	-	324*	48*	468*	44*	414*			
		QUERSCHNITT:	JAH	WOCH	MO	-FAKT	DI-DO	-DTV	FR	-FAKT	SA	-FAKT	SO	-FAKT							
		RICHTUNG 1:	-TYP	-TYP	-TYP	0.96*	-TYP	6633*	-TYP	1.02*	-TYP	0.86*	-TYP	1.01*							
		RICHTUNG 2:			D	0.97*	E	3306*	C*	1.02*	D	0.87*	D	1.01*							
					D	0.94*	E	3326*	C*	1.02*	D	0.85*	D	1.01*							
PARKHORN 1723 1147 B 77 94,9 2	78	4048*	725*	17.9	4083*	834*	4150*	826*	1.02	3757*	437*	96*	G	421*	94*	407*	87*	403*			
	77	4077*	696*	17.1							451*		G								
	%	0,8-	4,1								3,2-										
RICHTUNG:	78	2013*	397*	19.7	2035*	459*	2080*	450*	1.02	1822*	234*	57*	-	233*	56*	205*	50*	185*			
RICHTUNG:	78	2035*	328*	16.1	2048*	375*	2069*	375*	1.01	1935*	258*	48*	-	248*	47*	237*	44*	237*			
		QUERSCHNITT:	JAH	WOCH	MO	-FAKT	DI-DO	-DTV	FR	-FAKT	SA	-FAKT	SO	-FAKT							
		RICHTUNG 1:	-TYP	-TYP	-TYP	1.00@	-TYP	4372@	-TYP	1.07@	-TYP	0.82*	-TYP	0.96*							
		RICHTUNG 2:			B*	1.05@	B*	2163@	B*	1.06@	B*	0.83*	C*	0.96*							
					E*	0.95@	E*	2209@	C@	1.09@	C*	0.80*	E*	0.97*							
FLAUER LAPPEN 2023 1146 B 77 62,7 2	78	3730*	501*	13.4	3760*	577*	3937*	602*	1.05	3276*	400*	83*	G	383*	80*	379*	76*	372*			
	77	3693	526	14.2							406		G								
	%	1,0	4,8-								1,5-										
RICHTUNG:RENSBURG	78	1903*	239*	12.6	1917*	276*	2037*	292*	1.06	1624*	211*	44*	-	203*	42*	203*	42*	167*			
RICHTUNG:ITZHOE	78	1828*	262*	14.3	1843*	300*	1902*	310*	1.03	1652*	251*	44*	-	207*	43*	197*	40*	242*			
		QUERSCHNITT:	JAH	WOCH	MO	-FAKT	DI-DO	-DTV	FR	-FAKT	SA	-FAKT	SO	-FAKT							
		RICHTUNG 1:	-TYP	-TYP	-TYP	1.00*	-TYP	4169	-TYP	1.06*	-TYP	0.80	-TYP	0.90							
		RICHTUNG 2:			D	1.01*	C	2134	D	1.05*	C	0.81	B	0.88							
					F	0.98*	B	2035	D	1.06*	D	0.79	F	0.91							
NORDGE 1 2123 1130 B 77 54,9 2	78	8556*	1827*	21.4	7603	2072	9324*	2055*	1.23	10185	1238*	196*	E	853	193	1000*	184*	1230			
	77	8514	1799	21.1							1279		D								
	%	0,4	1,5								3,3-										
RICHTUNG:ITZHOE	78	3865*	910*	23.5	3535	1040	4404*	1023*	1.25	3950	665*	105*	-	468	102	589*	98*	509			
RICHTUNG:HAMBURG	78	4691*	917*	19.6	4068	1032	4920*	1032*	1.21	6235	985*	109*	-	435	105	490*	101*	985			
		QUERSCHNITT:	JAH	WOCH	MO	-FAKT	DI-DO	-DTV	FR	-FAKT	SA	-FAKT	SO	-FAKT							
		RICHTUNG 1:	-TYP	-TYP	-TYP	1.09	-TYP	7665	-TYP	1.27	-TYP	1.12	-TYP	1.44							
		RICHTUNG 2:			C	1.10	C	3397	F	1.42	A	1.25	B	1.22							
					C	1.07	C	4268	C	1.15	D	1.01	F	1.61							

Bundesanstalt für Straßenwesen V1-1-Vx(AJ), Köln

Zählstelle Zst-Name Zst-Nummer Straße Km Fs	J A H R	DTV										MSV									
		Alle Tage			Werktage		Ferien - Werktage			So+Fei	Alle Tage			Dauerl.-Typ	Werktage		Ferien-Wtg		So+Fei		
		Kfz/24h	Lkw/24h	%Lkw	Kfz/24h	Lkw/24h	Kfz/24h	Lkw/24h	fer	Kfz/24h	Kfz/h	Lkw/h	Kfz/h		Lkw/h	Kfz/h	Lkw/h	Kfz/h			
GOTTFUPEL 1221 1127 E 199 7,8 2	78	7129*			6810*			8085*	1.19	6449	836*		F	711*			829*	691			
	77	6536									708		6								
	%	9,0									18,0										
RICHTUNG: FLENSBURG	78	3670*			3522*			4232*	1.20	3146	496*		-	424*			490*	329			
	78	3459*			3288*			3853*	1.17	3304	453*		-	424*			425*	394			
		QUERSCHNITT:		JAH	WOCH	MO	-FAKT	DI-DO	-DTV	FR	-FAKT	SA	-FAKT	SO	-FAKT						
		-TYP		-TYP	-TYP	-TYP	1.06*	-TYP	6976*	-TYP	1.19*	-TYP	0.96	-TYP	1.01						
		RICHTUNG 1 :					E*	1.05*	E	3571*	E	1.22*	C	0.97	C	0.94					
		RICHTUNG 2 :					B*	1.06*	B	3405*	B	1.16*	B	0.95	E	1.08					
FLENSBURG OST 1222 1150 E 199 2,7 2	78	11793*	834*	7.1	11847*	952*	13021*	976*	1.10	9466*	1227*	131*	G	1190*	125*	1209*	118*	984*			
	77	12275	873	7.1							1253		G								
	%	4,0-	4,5-								2,1-										
RICHTUNG: KAPPELN	78	5813*	420*	7.2	5822*	476*	6557*	497*	1.13	4476*	721*	70*	-	678*	66*	709*	63*	453*			
	78	5980*	415*	6.9	6025*	476*	6464*	479*	1.07	4990*	604*	66*	-	549*	65*	563*	61*	589*			
		QUERSCHNITT:		JAH	WOCH	MO	-FAKT	DI-DO	-DTV	FR	-FAKT	SA	-FAKT	SO	-FAKT						
		-TYP		-TYP	-TYP	-TYP	0.99*	-TYP	12096*	-TYP	1.04	-TYP	0.93	-TYP	0.83*						
		RICHTUNG 1 :					F*	1.00*	F	5749*	E	1.04	C	0.93	P	0.80*					
		RICHTUNG 2 :					B*	0.98*	C	6347*	D	1.04	B	0.94	E	0.85*					
RAISDORF 2 1727 1136 E 202 24,2 2	78	7236*	1120*	15.5	7025*	1294*	8109*	1297*	1.15	6379	786*	168*	G	714*	164*	766*	152*	751			
	77	6987	1090	15.6							784		G								
	%	3,5	2,7								0,2										
RICHTUNG: KIEL-PLOEN	78	3671*	501*	13.6	3507*	582*	4108*	576*	1.17	3414	499*	81*	-	334*	80*	394*	73*	499			
	78	3563*	619*	17.4	3518*	713*	3993*	720*	1.13	2964	462*	97*	-	407*	95*	452*	86*	373			
		QUERSCHNITT:		JAH	WOCH	MO	-FAKT	DI-DO	-DTV	FR	-FAKT	SA	-FAKT	SO	-FAKT						
		-TYP		-TYP	-TYP	-TYP	0.98*	-TYP	7264*	-TYP	1.10*	-TYP	0.98	-TYP	0.94						
		RICHTUNG 1 :					D*	0.95*	C	3698*	D	1.07*	B	0.97	F	0.98					
		RICHTUNG 2 :					E*	1.00*	E	3566*	E	1.13*	C	0.99	B	0.90					
FRIEDRICHSGABEK006 1819 1117 E 203 4,3 2	78	4725*	450*	9.5	3626*	455*	5904@	575@	1.63	6073*	1139*	71*	A	499*	66*	781@	67@	1122*			
	77	4759*	444*	9.3							1029*		B								
	%	0,8-	1,3								10,6										
RICHTUNG: HEIDE	78	2380*	235*	9.9	1775*	229*	2929@	303@	1.65	3309*	806*	47*	-	282*	42*	462@	44@	794*			
	78	2343*	215*	9.2	1852*	226*	2975@	272@	1.61	2764*	558*	36*	-	278*	34*	432@	34@	535*			
		QUERSCHNITT:		JAH	WOCH	MO	-FAKT	DI-DO	-DTV	FR	-FAKT	SA	-FAKT	SO	-FAKT						
		-TYP		-TYP	-TYP	-TYP	1.04@	-TYP	3837*	-TYP	1.10*	-TYP	1.18	-TYP	1.52*						
		RICHTUNG 1 :					E*	1.05@	E	1919*	C*	1.03*	D	1.12	D*	1.66*					
		RICHTUNG 2 :					D*	1.02@	E	1918*	C*	1.16*	C	1.23	D*	1.38*					

Bundesanstalt für Straßenwesen VI.1-VI(A). Köln

Zählstelle Zst-Name Zst-Nummer Straße	J A H R	DTV										MSV									
		Alle Tage			Werktage		Ferien - Werktage			So+Fei	Alle Tage			Dauerl.-Typ	Werktage		Ferien-Wtg		So+Fei		
		Kfz/24h	Lkw/24h	%Lkw	Kfz/24h	Lkw/24h	Kfz/24h	Lkw/24h	fer	Kfz/24h	Kfz/h	Lkw/h	Kfz/h		Lkw/h	Kfz/h	Lkw/h	Kfz/h			
SUEDERHOLM 1 1820 1125 F 203 0,3 2 %	78	5827*	768*	13.2	5929*	878*	6324	920	1.07	4641*	674*	118*	F	660*	117*	616	106	532*			
	77	5465*	635*	11.6							623*	8,1	G								
RICHTUNG:RENDSBURG	78	2918*	273*	9.4	2949*	315*	3155	329	1.07	2409*	368*	46*	-	342*	46*	350	43	318*			
RICHTUNG:HEIDE	78	2911*	495*	17.0	2982*	563*	3169	591	1.06	2232*	465*	80*	-	464*	77*	407	73	250*			
		QUERSCHNITT:		JAHR	WOCH	MO	-FAKT	DI-DO	-DTV	FR	-FAKT	SA	-FAKT	SO	-FAKT						
		RICHTUNG 1 :		-TYP	-TYP	-TYP	0.99*	-TYP	6438*	-TYP	1.06*	-TYP	0.88*	-TYP	0.81*						
		RICHTUNG 2 :					E* 0.99*	E	3200*	C*	1.05*	C	0.88*	D	0.85*						
							B* 0.99*	B	3238*	B*	1.07*	B	0.87*	B	0.77*						
SUELERHOLM 2 1820 1126 E 204 47,1 2 %	78	6530@	1309@	20.0	6227*	1169*	7218@	1729@	1.16	6268@	761@	362@	F	661*	255*	731@	306@	705@			
	77	6673*	705*	10.6							811*	6,2-	F								
RICHTUNG:ITZEHOE	78	3207@	974@	30.4	3031*	803*	3505@	1310@	1.16	3234@	439@	337@	-	376*	225*	408@	285@	431@			
RICHTUNG:HEIDE	78	3323@	335@	10.1	3195*	366*	3713@	418@	1.16	3034@	364@	74@	-	327*	55*	361@	66@	312@			
		QUERSCHNITT:		JAHR	WOCH	MO	-FAKT	DI-DO	-DTV	FR	-FAKT	SA	-FAKT	SO	-FAKT						
		RICHTUNG 1 :		-TYP	-TYP	-TYP	1.07*	-TYP	6465*	-TYP	1.14*	-TYP	1.02*	-TYP	1.06*						
		RICHTUNG 2 :					E* 1.07*	E	3186*	E*	1.11*	C	1.00*	D	1.14*						
							B* 1.06*	B	3279*	D*	1.17*	B	1.04*	C	0.98*						
ALBERSDORF 1821 1128 B 204 32,9 2 %	78	5623*	796*	14.2	4694*	883*	6159@	891@	1.31	7590*	1037*	99*	C	572*	97*	694@	87@	1032*			
	77	5543	691	12.5							1052	1,5-	C								
RICHTUNG:ITZEHOE	78	2825*	473*	16.7	2277*	511*	2989@	520@	1.31	4251*	724*	61*	-	278*	59*	331@	53@	724*			
RICHTUNG:HEIDE	78	2799*	323*	11.5	2417*	372*	3171@	371@	1.31	3338*	432*	48*	-	334*	47*	383@	41@	400*			
		QUERSCHNITT:		JAHR	WOCH	MO	-FAKT	DI-DO	-DTV	FR	-FAKT	SA	-FAKT	SO	-FAKT						
		RICHTUNG 1 :		-TYP	-TYP	-TYP	1.09*	-TYP	4682*	-TYP	1.27@	-TYP	1.25*	-TYP	1.70						
		RICHTUNG 2 :					C* 1.06*	C	2368*	C*	1.18@	B*	1.14*	D	1.90						
							C* 1.12*	D	2314*	E*	1.36@	A*	1.36*	B	1.50						
GRAMMER 1824 4751 F 205 16,3 2 %	78	3946@			3913@		4124@		1.05	3742@	549@		E	506@		437@		454@			
	78																				
RICHTUNG:NEUMUENSTER	78	1853@			1831@		1976@		1.08	1706@	228@		-	196@		221@		191@			
RICHTUNG:RENDSBURG	78	2093*			2082*		2146@		1.03	2036@	391*		-	370*		253@		294@			
		QUERSCHNITT:		JAHR	WOCH	MO	-FAKT	DI-DO	-DTV	FR	-FAKT	SA	-FAKT	SO	-FAKT						
		RICHTUNG 1 :		-TYP	-TYP	-TYP	1.06*	-TYP	4051*	-TYP	1.18*	-TYP	0.87*	-TYP	1.09*						
		RICHTUNG 2 :					B* 1.08*	C*	1960*	C	1.20*	C*	0.90*	E*	1.03*						
							B* 1.05*	C*	2091*	D	1.15*	C*	0.85*	E*	1.14*						

Bundesanstalt für Straßenwesen V1-VI(AJ), Köln

Zählstelle Zst-Name Zst-Nummer Straße Km Fs	J A H R	DTV							MSV										
		Alle Tage			Werktage		Ferien - Werktage		So+Fei	Alle Tage			Dauerl.-Typ	Werktage		Ferien-Wtg		So+Fei	
		Kfz/24h	Lkw/24h	%Lkw	Kfz/24h	Lkw/24h	Kfz/24h	Lkw/24h	fer	Kfz/24h	Kfz/h	Lkw/h		Kfz/h	Lkw/h	Kfz/h	Lkw/h	Kfz/h	
NOPTORF 1825 48C 2 R 205 14,1 2 %	78	3666*			3512*			3884*		1.11	3765*	466*	F	383*			401*		458*
	77	3627										499	E						
RICHTUNG:NEUMUENSTER RICHTUNG:RENDSBURG	78	1765*			1720*			1901*		1.10	1669*	231*	-	197*			219*		189*
	78	1901*			1792*			1984*		1.11	2097*	319*	-	205*			204*		313*
						QUERSCHNITT:	JAH	WOCH	MO	-FAKT	DI-DO	-DTV	FR	-FAKT	SA	-FAKT	SO	-FAKT	
							-TYP	-TYP	-TYP	1.05*	-TYP	3786*	-TYP	1.20*	-TYP	0.90*	-TYP	1.17*	
						RICHTUNG 1:			C*	1.08*	C*	1811*	C	1.25*	C	0.96*	E*	1.08*	
						RICHTUNG 2:			B*	1.03*	C*	1975*	C*	1.16*	C*	0.85*	F*	1.25*	
TIMMASPE 1825 4752 F 205 12,6 2 %	78	4938*			4886			5194*		1.06	4651*	564*	G	526			512*		532*
	78	2410*			2416			2572*		1.06	2105*	301*	-	285			283*		230*
RICHTUNG:NEUMUENSTER RICHTUNG:RENDSBURG	78	2528*			2470			2622*		1.06	2546*	330*	-	253			245*		330*
	78																		
						QUERSCHNITT:	JAH	WOCH	MO	-FAKT	DI-DO	-DTV	FR	-FAKT	SA	-FAKT	SO	-FAKT	
							-TYP	-TYP	-TYP	1.03	-TYP	5305*	-TYP	1.16	-TYP	0.86*	-TYP	1.02	
						RICHTUNG 1:			F	1.03	E	2594*	E	1.17	C	0.89*	E	0.96	
						RICHTUNG 2:			B	1.03	C	2710*	D	1.14	B	0.83*	E	1.09	
SCHMABEK 2023 1145 B 206 1,6 2 %	78	8259*	944*	11.4	8680*	1104*		8670*	1097*	1.00	6218	897*	133*	G	879*	131*	853*	126*	633
	77	8130	967	11.9								882		G					
RICHTUNG:LUEBECK RICHTUNG:ITZEHOE	78	4062*	445*	11.0	4283*	520*		4262*	523*	1.00	3018	504*	68*	-	501*	65*	480*	64*	301
	78	4197*	499*	11.9	4397*	584*		4408*	575*	1.00	3199	477*	73*	-	477*	72*	425*	66*	351
						QUERSCHNITT:	JAH	WOCH	MO	-FAKT	DI-DO	-DTV	FR	-FAKT	SA	-FAKT	SO	-FAKT	
							-TYP	-TYP	-TYP	1.01	-TYP	9188*	-TYP	1.06*	-TYP	0.80	-TYP	0.77	
						RICHTUNG 1:			E	1.01	E	4533*	C	1.05*	C	0.80	B	0.76	
						RICHTUNG 2:			B	1.01	B	4655*	B	1.07*	B	0.81	E	0.78	
PAD SEGEBERG 2028 4803 B 206 37,8 2 %	78	7898*			7877*			8221*		1.04	7394*	852*		G	814*		759*		803*
	77	7966*										795*		G					
RICHTUNG:LUEBECK RICHTUNG:NEUMUENSTER	78	3981*			3978*			4136*		1.04	3717*	462*		-	437*		414*		444*
	78	3917*			3898*			4085*		1.05	3677*	435*		-	401*		380*		406*
						QUERSCHNITT:	JAH	WOCH	MO	-FAKT	DI-DO	-DTV	FR	-FAKT	SA	-FAKT	SO	-FAKT	
							-TYP	-TYP	-TYP	1.04*	-TYP	8244*	-TYP	1.12*	-TYP	0.95*	-TYP	1.05*	
						RICHTUNG 1:			E*	1.04*	E	4166*	E	1.11	C	0.95*	F*	1.05*	
						RICHTUNG 2:			B*	1.04*	C*	4078*	D*	1.13*	A*	0.94*	B*	1.04*	

Bundesanstalt für Straßenwesen VI.1-VXI(A), Köln

Zählstelle Zst-Name Zst-Nummer Straße	J A H R	DTV										MSV									
		Alle Tage			Werktage		Ferien - Werktage			So+Fei	Alle Tage			Dauerl.-Typ	Werktage		Ferien-Wtg		So+Fei		
		Kfz/24h	Lkw/24h	%Lkw	Kfz/24h	Lkw/24h	Kfz/24h	Lkw/24h	fer	Kfz/24h	Kfz/h	Lkw/h	Kfz/h		Lkw/h	Kfz/h	Lkw/h	Kfz/h	Lkw/h	Kfz/h	
FEHMARNSUNDBRUECKE 1532 1131 B 207 135,6 2 %	78	7982*	947*	11.9	5912*	900*	11519*	1315*	1.95	8266*	1479*	158*	C	747*	101*	1472*	158*	1270*			
	77	9878*	942*	9.5							1970*		B								
RICTUNG:PUTTGARDEN	78	3972*	462*	11.6	3094*	447*	5689*	641*	1.84	3687*	762*	77*	-	439*	55*	742*	77*	563*			
RICTUNG:LUEBECK	78	4010*	485*	12.1	2817*	453*	5815*	674*	2.06	4579*	861*	90*	-	375*	58*	802*	90*	804*			
		QUERSCHNITT:		JAH	WOCH	MO	-FAKT	DI-DO	-DTV	FR	-FAKT	SA	-FAKT	SO	-FAKT						
		RICTUNG 1 :		-TYP	-TYP	-TYP	1.00*	-TYP	6390*	-TYP	1.17	-TYP	1.18*	-TYP	1.18						
		RICTUNG 2 :				D	0.99*	D	3256*	E	1.24	C	1.24*	B	1.05						
						D	1.00*	E	3135*	C	1.09	D	1.11*	D	1.31						
GROSSENBRÖDE 1632 4801 P 207 127,3 2 %	78	7544@			5594@		10959@		1.96	7640@	1398@		C	731@		1382@		1205@			
	77	7112								1572			A								
RICTUNG:PUTTGARDEN	78	3828@			2964@		5628*		1.90	3366@	787@		-	432@		778*		570@			
RICTUNG:LUEBECK	78	3716@			2630@		5330@		2.03	4275@	792@		-	354@		731@		733@			
		QUERSCHNITT:		JAH	WOCH	MO	-FAKT	DI-DO	-DTV	FR	-FAKT	SA	-FAKT	SO	-FAKT						
		RICTUNG 1 :		-TYP	-TYP	-TYP	1.04@	-TYP	6130@	-TYP	1.22*	-TYP	1.21*	-TYP	1.22*						
		RICTUNG 2 :				C*	0.96*	D*	3317*	E	1.24*	C*	1.18*	A*	0.97*						
						D*	1.14@	E*	2812@	C*	1.20*	C*	1.24*	D*	1.52*						
OLDENBURG (HOLSTEIN) 1631 1124 B 207 112,7 2 %	78	10733*			8351*		14369*		1.72	11773*	1733*		D	1071*		1685*		1614*			
	77	12070@								1807@			D								
RICTUNG:PUTTGARDEN	78	5558*			4201*		7172*		1.71	6970*	1205*		-	482*		850*		1205*			
RICTUNG:LUEBECK	78	5169*			4146*		7197*		1.74	4804*	989*		-	671*		980*		713*			
		QUERSCHNITT:		JAH	WOCH	MO	-FAKT	DI-DO	-DTV	FR	-FAKT	SA	-FAKT	SO	-FAKT						
		RICTUNG 1 :		-TYP	-TYP	-TYP	0.99*	-TYP	8824*	-TYP	1.22	-TYP	1.23*	-TYP	1.32						
		RICTUNG 2 :				D	1.01*	C	4649*	C	1.07	D	1.11*	D	1.52						
						D	0.98*	D	4175*	E	1.39	A	1.37*	A	1.10						
ZIEGELHOF 1930 1148 E 207 59,0 2 %	78	3512*	411*	11.7	3380*	472*	3832*	491*	1.13	3361	432*	61*	F	340*	60*	363*	58*	432			
	77	3484	373	10.7						457			E								
RICTUNG:FEHMARN	78	1670*	259*	15.5	1619*	300*	1858*	306*	1.15	1502	210*	41*	-	179*	40*	193*	39*	196			
RICTUNG:LUEBECK	78	1842*	152*	8.3	1763*	172*	1973*	185*	1.12	1859	292*	26*	-	169*	25*	181*	23*	292			
		QUERSCHNITT:		JAH	WOCH	MO	-FAKT	DI-DO	-DTV	FR	-FAKT	SA	-FAKT	SO	-FAKT						
		RICTUNG 1 :		-TYP	-TYP	-TYP	0.98*	-TYP	3677	-TYP	1.02*	-TYP	0.87	-TYP	0.97*						
		RICTUNG 2 :				D*	0.98*	C	1764	D	1.02*	C	0.87	B	0.92*						
						D*	0.98*	C	1913	D	1.03*	D	0.86	D	1.02*						

Bundesanstalt für Straßenwesen VI.1-VI(A), Köln

Zählstelle Zst-Name Zst-Nummer Straße	J A H R	DTV									MSV								
		Alle Tage			Werktage		Ferien - Werktage			So+Fei	Alle Tage			Dauerl.-Typ	Werktage		Ferien-Wtg		So+Fei
		Kfz/24h	Lkw/24h	%Lkw	Kfz/24h	Lkw/24h	Kfz/24h	Lkw/24h	fer	Kfz/24h	Kfz/h	Lkw/h	Kfz/h		Lkw/h	Kfz/h	Lkw/h	Kfz/h	Lkw/h
GROSS GROENAU 2130 1142 B 207 12,9 2 %	78	7760*	806*	10.4	6977*	875*	8476*	944*	1.21	8936*	1226*	108*	D	735*	99*	819*	97*	1226*	
	77	7687	856	11.1							1208		D						
RICHTUNG:LUEBECK	78	3813*	405*	10.6	3444*	443*	4128*	475*	1.20	4401*	627*	55*	-	413*	54*	459*	52*	627*	
RICHTUNG:HAMBURG	78	3950*	402*	10.2	3533*	432*	4358*	470*	1.23	4535*	702*	63*	-	374*	54*	415*	54*	702*	
					QUERSCHNITT:		JAH	WOCH	MO	-FAKT	DI-DO	-DTV	FR	-FAKT	SA	-FAKT	SO	-FAKT	
					-TYP		-TYP	-TYP	-TYP	1.00*	-TYP	7114@	-TYP	1.09*	-TYP	1.08*	-TYP	1.34@	
					RICHTUNG 1:				F*	0.99*	E*	3517@	E*	1.08*	C*	1.12*	D@	1.33@	
					RICHTUNG 2:				B*	1.00*	B*	3597@	B*	1.09*	D*	1.04*	F@	1.36@	
NEUBOERNSEN 2527 1138 B 207 22,5 2 %	78	11910*	1187*	10.0	12328*	1363*	12303*	1386*	1.00	9919	1216*	153*	G	1199*	151*	1177*	146*	1076	
	77	11393	1153	10.1							1181		G						
RICHTUNG:LUEBECK	78	5964*	527*	8.8	6214*	606*	6262*	625*	1.01	4662	819*	77*	-	805*	74*	795*	71*	507	
RICHTUNG:HAMBURG	78	5948*	660*	11.1	6115*	757*	6046*	762*	0.99	5257	890*	90*	-	879*	88*	818*	85*	741	
					QUERSCHNITT:		JAH	WOCH	MO	-FAKT	DI-DO	-DTV	FR	-FAKT	SA	-FAKT	SO	-FAKT	
					-TYP		-TYP	-TYP	-TYP	1.00*	-TYP	13047*	-TYP	1.07*	-TYP	0.91	-TYP	0.87*	
					RICHTUNG 1:				F	1.00*	F	6524*	F	1.08*	C	0.93	B	0.81*	
					RICHTUNG 2:				A	0.99*	A	6523*	A	1.05*	B	0.89	F	0.93*	
MOORSEE 1726 1116 B 404 5,4 2 %	78	9462*	783*	8.3	9681@	881@	10098*	906*	1.04	7661*	1196*	115*	F	1170@	114@	1146*	99*	855*	
	77	9449	798	8.4							1177		F						
RICHTUNG:KIEL	78	4723*	390*	8.3	4833@	442@	5028*	443*	1.04	3845*	847*	70*	-	837@	69@	764*	56*	469*	
RICHTUNG:BAD SEGEBERG	78	4739*	394*	8.3	4848@	440@	5070*	463*	1.05	3816*	876*	62*	-	856@	59@	825*	55*	442*	
					QUERSCHNITT:		JAH	WOCH	MO	-FAKT	DI-DO	-DTV	FR	-FAKT	SA	-FAKT	SO	-FAKT	
					-TYP		-TYP	-TYP	-TYP	1.03@	-TYP	10157*	-TYP	1.11*	-TYP	0.86*	-TYP	0.85*	
					RICHTUNG 1:				A*	0.99@	A*	5129*	A*	1.09*	B*	0.84*	F*	0.85*	
					RICHTUNG 2:				F*	1.07@	F*	5028*	F*	1.14*	C*	0.87*	B*	0.85*	
BARGTEHEIDE 2227 4701 B 404 69,8 2 %	78	7223@	1111@	15.4	6762@	1246@	7782@	1332@	1.15	7682@	844@	145@	F	738@	140@	788@	140@	785@	
	77	7016@	1239@	17.7							848@		F						
RICHTUNG:BAD SEGEBERG	78	3525@	563@	16.0	3330@	639@	3942@	688@	1.18	3403@	484@	75@	-	421@	72@	466@	72@	364@	
RICHTUNG:SCHWARZENBEK	78	3697@	548@	14.8	3431@	606@	3840@	644@	1.12	4279@	483@	89@	-	369@	86@	388@	78@	483@	
					QUERSCHNITT:		JAH	WOCH	MO	-FAKT	DI-DO	-DTV	FR	-FAKT	SA	-FAKT	SO	-FAKT	
					-TYP		-TYP	-TYP	-TYP	0.91@	-TYP	6914@	-TYP	1.29@	-TYP	1.08@	-TYP	1.19@	
					RICHTUNG 1:				E@	0.87@	E@	3316@	C@	1.34@	A@	1.09@	E@	1.02@	
					RICHTUNG 2:				B@	0.95@	B@	3598@	D@	1.25@	C@	1.07@	F@	1.35@	

Bundesanstalt für Straßenwesen VI 1-VX(A), Köln

Zählstelle Zst-Name Zst-Nummer Straße Km Fs	J A H R	DTV										MSV								
		Alle Tage			Werktage		Ferien - Werktage			So+Fei	Alle Tage		Dauerl.-Typ	Werktage		Ferien-Wtg		So+Fei		
		Kfz/24h	Lkw/24h	%Lkw	Kfz/24h	Lkw/24h	Kfz/24h	Lkw/24h	fer	Kfz/24h	Kfz/h	Lkw/h		Kfz/h	Lkw/h	Kfz/h	Lkw/h	Kfz/h		
TRITTAU 2328 4804 B 404 77,8 2 %	78	4720*			4277*		5153*		1.20	5345*	634*	E	482*		513*		633*			
	77	4435									638	E								
RICHTUNG:KIEL RICHTUNG:SCHWARZENBEK	78	2358*			2083*		2531*		1.21	2913*	387*	-	237*		263*		385*			
	78	2362*			2194*		2622*		1.20	2432*	314*	-	261*		284*		270*			
					QUERSCHNITT:	JAHR	WOCH	MO	-FAKT	DI-DO	-DTV	FR	-FAKT	SA	-FAKT	SO	-FAKT			
					RICHTUNG 1 :	-TYP	-TYP	-TYP	1.04*	-TYP	4557*	-TYP	1.21*	-TYP	1.13*	-TYP	1.33*			
					RICHTUNG 2 :			D	1.06*	C	2298*	C	1.17*	C	1.11*	D	1.47*			
								D	1.02*	E	2259*	C	1.25	C	1.16	B	1.18*			
UNTLSTEENRADE 1929 1151 B 432 73,9 2 %	78	4574*	458*	10.0	3608*		470*		5304*	553*	1.47	6284*	1031*	92*	A	571*	65*	749*	74*	1031*
	77	4482	414	9.2									994		A					
RICHTUNG:BAD SEGEBERG	78	2320*	250*	10.8	1880*		246*		2864*	318*	1.52	2729*	596*	69*	-	374*	39*	470*	50*	503*
	78	2254*	208*	9.2	1728*		224*		2440*	235*	1.41	3555*	801*	35*	-	285*	33*	429*	29*	801*
					QUERSCHNITT:	JAHR	WOCH	MO	-FAKT	DI-DO	-DTV	FR	-FAKT	SA	-FAKT	SO	-FAKT			
					RICHTUNG 1 :	-TYP	-TYP	-TYP	1.01*	-TYP	3641*	-TYP	1.19*	-TYP	1.42	-TYP	1.79*			
					RICHTUNG 2 :			D	1.00*	E	1838*	F	1.38*	A	1.61	A	1.47*			
								E	1.03*	E	1803*	C	1.00*	D	1.23	F	2.11*			
NORDERSTEDT 2226 1118 B 432 14,1 2 %	78	12758*			12717*		13016*		1.02	12432*	1421*		1255*		1228*		1370*			
	77	12551									1416	6								
RICHTUNG:BAD SEGEBERG RICHTUNG:HAMBURG	78																			
	78																			
					QUERSCHNITT:	JAHR	WOCH	MO	-FAKT	DI-DO	-DTV	FR	-FAKT	SA	-FAKT	SO	-FAKT			
					RICHTUNG 1 :	-TYP	-TYP	-TYP	0.99*	-TYP	13157*	-TYP		-TYP	1.08*	-TYP	1.05*			
					RICHTUNG 2 :															
MERKENDORF 1831 1122 B 501 1,4 2 %	78	7315			5244		10217*		1.95	8639	1596	B	897		1390*		1562			
	77	7162*									1747*	A								
RICHTUNG:HEILIGENHAFEN RICHTUNG:NEUSTADT	78	3674			2466		4944*		2.00	5220	1216	-	370		846*		1216			
	78	3635			2780		5273*		1.90	3418	860	-	585		824*		588			
					QUERSCHNITT:	JAHR	WOCH	MO	-FAKT	DI-DO	-DTV	FR	-FAKT	SA	-FAKT	SO	-FAKT			
					RICHTUNG 1 :	-TYP	-TYP	-TYP	1.03*	-TYP	5245	-TYP	1.23	-TYP	1.39	-TYP	1.54			
					RICHTUNG 2 :			D	1.06*	E	2563	C	1.06	D	1.26	D	1.94			
								D	1.00*	E	2682	F	1.39	A	1.51	A	1.16			

Bundesanstalt für Straßenwesen V1.1-VX(A), Köln

Zählstelle Zst-Name Zst-Nummer Straße Km Fs	J A H R	DTV										MSV									
		Alle Tage			Werktage		Ferien - Werktage			So+Fei	Alle Tage			Dauerl.-Typ	Werktage		Ferien-Wtg		So+Fei		
		Kfz/24h	Lkw/24h	%Lkw	Kfz/24h	Lkw/24h	Kfz/24h	Lkw/24h	fer	Kfz/24h	Kfz/h	Lkw/h	Kfz/h		Lkw/h	Kfz/h	Lkw/h	Kfz/h	Lkw/h	Kfz/h	
KIEL-HOLTENAU 2 1626 1112 B 503 23,5 4	78	16399@	1446@	8.8	17355*	1657*	17864@	1533@	1.03	10870*	2036@	352@	F	1981*	352*	1988@	158@	1088*			
	77	15384	1325	8.6							1895		F								
RICHTUNG:SPRENGE		78	8501@	852@	10.0	8905*	992*	9365@	889@	1.05	5728*	1238@	299@	-	1182*	299*	1216@	102@	600*		
RICHTUNG:KIEL		78	7909@	595@	7.5	8455*	666*	8516@	644@	1.01	5142*	1360@	83@	-	1350*	80*	1156@	72@	540*		
QUERSCHNITT:		JAHR	WOCH	MO	-FAKT	DI-DO	-DTV	FR	-FAKT	SA	-FAKT	SO	-FAKT								
RICHTUNG 1 :		-TYP	-TYP	-TYP	1.03*	-TYP	18143*	-TYP	1.02@	-TYP	0.76*	-TYP	0.63*								
RICHTUNG 2 :				F*	1.02*	F	9396*	E*	1.01@	C*	0.76*	E*	0.64*								
				B*	1.04*	A	8747*	B*	1.03@	B*	0.76*	D*	0.61*								
HAFISLEE 1122 1139 L 17 4,4 2	78	4550*	571*	12.6	4446*	653*	5050*	672*	1.14	4002*	669*	87*	D	602*	84*	633*	81*	512*			
	77	4447	553	12.4							803		C								
RICHTUNG:DAENEMARK		78	2293*	262*	11.4	2245*	303*	2574*	317*	1.15	1951*	339*	45*	-	315*	44*	321*	41*	255*		
RICHTUNG:FLENSBURG		78	2257*	309*	13.7	2202*	350*	2475*	355*	1.12	2051*	402*	48*	-	329*	45*	341*	44*	325*		
QUERSCHNITT:		JAHR	WOCH	MO	-FAKT	DI-DO	-DTV	FR	-FAKT	SA	-FAKT	SO	-FAKT								
RICHTUNG 1 :		-TYP	-TYP	-TYP	0.93*	-TYP	4546*	-TYP	1.17	-TYP	1.05	-TYP	0.92								
RICHTUNG 2 :				F*	0.91*	E	2285*	E	1.18	A	1.06	A	0.94								
				F*	0.95*	F	2261*	E	1.15	A	1.03	B	0.90								
OCHSENZOLL 2326 1143 L 289 0,8 2	78	10882*	1223*	11.2	12056*	1434@	11188*	1409*	0.93	6669*	1232*	187*	G	1228*	185@	1146*	173*	646*			
	77	10577*	1082*	10.2							1173*		G								
RICHTUNG:ULZBURG		78	5050*	689*	13.6	5566*	799@	5184*	794*	0.93	3199*	569*	107*	-	566*	106@	539*	97*	308*		
RICHTUNG:HAMBURG		78	5832*	534*	9.2	6490*	636*	6004*	616*	0.93	3470*	916*	87*	-	909*	85*	833*	81*	358*		
QUERSCHNITT:		JAHR	WOCH	MO	-FAKT	DI-DO	-DTV	FR	-FAKT	SA	-FAKT	SO	-FAKT								
RICHTUNG 1 :		-TYP	-TYP	-TYP	0.95@	-TYP	12870*	-TYP	1.03*	-TYP	0.70*	-TYP	0.57*								
RICHTUNG 2 :				F*	0.94@	F*	5976*	C*	1.01*	C*	0.73*	B*	0.59*								
				A*	0.95@	A*	6893*	A*	1.04*	B*	0.67*	E*	0.55*								
FLENSBURG SUED 2 1222 1114 K 11 0,0 2	78	3928*			4308*		4236*		0.98	2228	448*		G	445*		423*		225			
	77	4494									557		F								
RICHTUNG:FLENSBURG		78	2835*		3085*		2969*		0.96	1823	354*		-	354*		318*		192			
RICHTUNG:SCHLESWIG		78	1097*		1225*		1267*		1.03	405	194*		-	186*		179*		44			
QUERSCHNITT:		JAHR	WOCH	MO	-FAKT	DI-DO	-DTV	FR	-FAKT	SA	-FAKT	SO	-FAKT								
RICHTUNG 1 :		-TYP	-TYP	-TYP	1.07@	-TYP	4321*	-TYP	1.05*	-TYP	0.70*	-TYP	0.56								
RICHTUNG 2 :				B	1.05@	A	3229*	B*	1.01*	B	0.73*	E	0.61								
				E	1.15@	E	1092*	C*	1.15*	A	0.63*	B	0.41								

Bundesanstalt für Straßenwesen V1.1-VII(A), Köln

Zählstelle Zst-Name Zst-Nummer Straße Km Fs	J A H R	DTV										MSV																																											
		Alle Tage			Werktage		Ferien - Werktage			So+Fei	Alle Tage		Dauerl.-Typ	Werktage		Ferien-Wtg		So+Fei																																					
		Kfz/24h	Lkw/24h	%Lkw	Kfz/24h	Lkw/24h	Kfz/24h	Lkw/24h	fer	Kfz/24h	Kfz/h	Lkw/h		Kfz/h	Lkw/h	Kfz/h	Lkw/h	Kfz/h																																					
HAMBURG-ELBTUNNEL 2425 2217 A 7 25,0 6	78 77 %	69321 68460 1,2																																																					
RICHTUNG: FLENSBURG RICHTUNG: HANNOVER	78 78																																																						
		<table border="1"> <tr> <td>QUERSCHNITT:</td> <td>JAH</td> <td>WOCH</td> <td>MO</td> <td>-FAKT</td> <td>DI-DO</td> <td>-DTV</td> <td>FR</td> <td>-FAKT</td> <td>SA</td> <td>-FAKT</td> <td>SU</td> <td>-FAKT</td> </tr> <tr> <td>RICHTUNG 1 :</td> <td>-TYP</td> <td>-TYP</td> <td>-TYP</td> <td></td> <td>-TYP</td> <td></td> <td>-TYP</td> <td></td> <td>-TYP</td> <td></td> <td>-TYP</td> <td></td> </tr> <tr> <td>RICHTUNG 2 :</td> <td></td><td></td><td></td><td></td><td></td><td></td><td></td><td></td><td></td><td></td><td></td><td></td> </tr> </table>										QUERSCHNITT:	JAH	WOCH	MO	-FAKT	DI-DO	-DTV	FR	-FAKT	SA	-FAKT	SU	-FAKT	RICHTUNG 1 :	-TYP	-TYP	-TYP		-TYP		-TYP		-TYP		-TYP		RICHTUNG 2 :																	
QUERSCHNITT:	JAH	WOCH	MO	-FAKT	DI-DO	-DTV	FR	-FAKT	SA	-FAKT	SU	-FAKT																																											
RICHTUNG 1 :	-TYP	-TYP	-TYP		-TYP		-TYP		-TYP		-TYP																																												
RICHTUNG 2 :																																																							
HAMBURG-VEDDEL 2426 2214 A 255 0,5 6	78 77 %	46587a 49505 5,9-																																																					
RICHTUNG: HAMBURG RICHTUNG: HANNOVER	78 78																																																						
		<table border="1"> <tr> <td>QUERSCHNITT:</td> <td>JAH</td> <td>WOCH</td> <td>MO</td> <td>-FAKT</td> <td>DI-DO</td> <td>-DTV</td> <td>FR</td> <td>-FAKT</td> <td>SA</td> <td>-FAKT</td> <td>SU</td> <td>-FAKT</td> </tr> <tr> <td>RICHTUNG 1 :</td> <td>-TYP</td> <td>-TYP</td> <td>-TYP</td> <td></td> <td>-TYP</td> <td></td> <td>-TYP</td> <td></td> <td>-TYP</td> <td></td> <td>-TYP</td> <td></td> </tr> <tr> <td>RICHTUNG 2 :</td> <td></td><td></td><td></td><td></td><td></td><td></td><td></td><td></td><td></td><td></td><td></td><td></td> </tr> </table>										QUERSCHNITT:	JAH	WOCH	MO	-FAKT	DI-DO	-DTV	FR	-FAKT	SA	-FAKT	SU	-FAKT	RICHTUNG 1 :	-TYP	-TYP	-TYP		-TYP		-TYP		-TYP		-TYP		RICHTUNG 2 :																	
QUERSCHNITT:	JAH	WOCH	MO	-FAKT	DI-DO	-DTV	FR	-FAKT	SA	-FAKT	SU	-FAKT																																											
RICHTUNG 1 :	-TYP	-TYP	-TYP		-TYP		-TYP		-TYP		-TYP																																												
RICHTUNG 2 :																																																							
		<table border="1"> <tr> <td>QUERSCHNITT:</td> <td>JAH</td> <td>WOCH</td> <td>MO</td> <td>-FAKT</td> <td>DI-DO</td> <td>-DTV</td> <td>FR</td> <td>-FAKT</td> <td>SA</td> <td>-FAKT</td> <td>SU</td> <td>-FAKT</td> </tr> <tr> <td>RICHTUNG 1 :</td> <td>-TYP</td> <td>-TYP</td> <td>-TYP</td> <td></td> <td>-TYP</td> <td></td> <td>-TYP</td> <td></td> <td>-TYP</td> <td></td> <td>-TYP</td> <td></td> </tr> <tr> <td>RICHTUNG 2 :</td> <td></td><td></td><td></td><td></td><td></td><td></td><td></td><td></td><td></td><td></td><td></td><td></td> </tr> </table>										QUERSCHNITT:	JAH	WOCH	MO	-FAKT	DI-DO	-DTV	FR	-FAKT	SA	-FAKT	SU	-FAKT	RICHTUNG 1 :	-TYP	-TYP	-TYP		-TYP		-TYP		-TYP		-TYP		RICHTUNG 2 :																	
QUERSCHNITT:	JAH	WOCH	MO	-FAKT	DI-DO	-DTV	FR	-FAKT	SA	-FAKT	SU	-FAKT																																											
RICHTUNG 1 :	-TYP	-TYP	-TYP		-TYP		-TYP		-TYP		-TYP																																												
RICHTUNG 2 :																																																							

Bundesanstalt für Straßenwesen VI-1-VI(A), Köln

Zählstelle		J A H R	DTV					MSV												
			Alle Tage			Werktage		Ferien - Werktage			So+Fei	Alle Tage		Werktage		Ferien-Wtg		So+Fei		
Zst-Name	Zst-Nummer	Km	Fs	Kfz/24h	Lkw/24h	%Lkw	Kfz/24h	Lkw/24h	Kfz/24h	Lkw/24h	fer	Kfz/24h	Kfz/h	Lkw/h	Dauerl.-Typ	Kfz/h	Lkw/h	Kfz/h	Lkw/h	Kfz/h
Straße																				
GLUE SINGEN 2526 3351 A 1	13,6	6	78	61541@	11063@	18.0	61566@	12772@	66120@	12444@	1.07	53265@	6609@	1146@	G	6186@	1137@	6180@	1098@	5325@
			77	59302@	9233@	15.6								5914@		G				
RICHTUNG:HAMBURG			78	30082@	4857@	16.1	29632@	5694@	32311@	5494@	1.09	27489@	3494@	504@	-	3279@	501@	3102@	486@	2862@
RICHTUNG:BREMEN			78	31458@	6207@	19.7	31934@	7078@	33809@	6950@	1.06	25776@	3728@	648@	-	3476@	639@	3492@	621@	2646@
				QUERSCHNITT:			JAH	WOCH	MO	-FAKT	DI-DO	-DTV	FR	-FAKT	SA	-FAKT	SO	-FAKT		
				RICHTUNG 1 :			-TYP	-TYP	-TYP	1.08@	-TYP	64357@	-TYP	1.24@	-TYP	0.91@	-TYP	0.96@		
				RICHTUNG 2 :					A@	1.10@	A@	31438@	A@	1.16@	B@	0.87@	F@	1.00@		
									F@	1.06@	F@	32918@	F@	1.31@	A@	0.95@	B@	0.92@		
BOCKEL 2720 3302 A 1	72,2	4	78	27190*	6854*	25.2	24969*	7815*	31048*	7786*	1.24	27158*	3636*	606*	E	3159*	579*	3570*	590*	2951*
			77	25332*	6190*	24.4								3268*		F				
RICHTUNG:HAMBURG			78	13678*	3548*	25.9	12495*	4060*	15554*	4060*	1.24	13983*	1778*	316*	-	1474*	299*	1741*	307*	1502*
RICHTUNG:BREMEN			78	13511*	3305*	24.5	12474*	3755*	15494*	3725*	1.24	13175*	2052*	337*	-	1803*	319*	1968*	331*	1593*
				QUERSCHNITT:			JAH	WOCH	MO	-FAKT	DI-DO	-DTV	FR	-FAKT	SA	-FAKT	SO	-FAKT		
				RICHTUNG 1 :			-TYP	-TYP	-TYP	1.20	-TYP	24797	-TYP	1.44	-TYP	1.02	-TYP	1.23		
				RICHTUNG 2 :					C	1.32	D	12356	E	1.31	C	0.99	C	1.26		
									C	1.08	D	12441	E	1.57	A	1.05	E	1.19		
CLOPPENBURG 3115 4805 A 1	161,0	4	78	25603*			23104*		29134*		1.26	27023*	4256*		C	3704*		4021*		3256*
			77	26261@										3894@		D				
RICHTUNG:BREMEN			78	13948*			12494*		16243*		1.30	14340*	2693*		-	2412*		2528*		1974*
RICHTUNG:OSNABRUECK			78	11656*			10610*		12892*		1.22	12683*	2103*		-	1770*		1722*		1796*
				QUERSCHNITT:			JAH	WOCH	MO	-FAKT	DI-DO	-DTV	FR	-FAKT	SA	-FAKT	SO	-FAKT		
				RICHTUNG 1 :			-TYP	-TYP	-TYP	1.22*	-TYP	18798@	-TYP	1.79*	-TYP	1.07*	-TYP	1.44*		
				RICHTUNG 2 :					C*	1.09*	D*	12179@	F*	1.85*	A*	1.08*	F*	1.33*		
									C	1.47*	D	6619*	F	1.68	A	1.05	C	1.65*		
HOLDURF 3414 3309 A 1	186,6	4	78	30061@	6289@	20.9	27152@	7365@	33425@	7143@	1.23	33049@	4278@	528@	E	3927@	524@	4095@	510@	3615@
			77	29113*	6098*	20.9								4164*		E				
RICHTUNG:BREMEN			78	15125@	3090@	20.4	13657@	3681@	16756@	3529@	1.23	16749@	1925@	266@	-	1712@	262@	1884@	252@	1622@
RICHTUNG:OSNABRUECK			78	14937@	3198@	21.4	13495@	3684@	16669@	3614@	1.24	16299@	2514@	318@	-	2249@	306@	2312@	302@	2075@
				QUERSCHNITT:			JAH	WOCH	MO	-FAKT	DI-DO	-DTV	FR	-FAKT	SA	-FAKT	SO	-FAKT		
				RICHTUNG 1 :			-TYP	-TYP	-TYP	1.25@	-TYP	26862*	-TYP	1.61*	-TYP	1.14*	-TYP	1.45*		
				RICHTUNG 2 :					C*	1.33@	D*	13465*	E*	1.51*	A*	1.14*	C*	1.43*		
									C*	1.17@	D*	13397*	F*	1.70*	C*	1.13*	E*	1.47*		

Bundesanstalt für Straßenwesen V1.1-VI(A), Köln

Zählstelle Zst-Name Zst-Nummer Straße Km Fs	J A H R	DTV										MSV									
		Alle Tage			Werktage		Ferien - Werktage			So+Fei	Alle Tage			Dauerl.-Typ	Werktage		Ferien-Wtg		So+Fei		
		Kfz/24h	Lkw/24h	%Lkw	Kfz/24h	Lkw/24h	Kfz/24h	Lkw/24h	fer	Kfz/24h	Kfz/h	Lkw/h	Kfz/h		Lkw/h	Kfz/h	Lkw/h	Kfz/h			
PEINE 3627 3306 A 2 188,9 4 %	78	13790	2560	18.6	14458	3295	12787	2326	0.88	13514	2439	392	C	2329	392	1348	216	2086			
	78	8780	1928	22.0	8856	2269	8642	2121	0.98	8791	1206	204	-	1108	202	893	194	1083			
	78	5010	632	12.6	5602	1026	4146	206	0.74	4723	1285	232	-	1241	232	520	118	1030			
		QUERSCHNITT:	JAHR	WOCH	MO	-FAKT	DI-DO	-DTV	FR	-FAKT	SA	-FAKT	SO	-FAKT							
		RICHTUNG 1 :	-TYP	-TYP	-TYP	1.08	-TYP	16228	-TYP	1.25	-TYP	0.92	-TYP	1.16							
		RICHTUNG 2 :				1.13		9552		1.15		0.93		1.14							
						1.00		6675		1.40		0.92		1.18							
LAUENAU 3722 3305 A 2 258,3 4 %	78	32501	5682	17.5	30614	6637	34254	6404	1.12	35207	4132	543	F	3602	536	3552	514	3976			
	77	31678	4655	14.7							4080		F								
			2,5	22,0								1,2									
RICTUNG:HANNOVER RICTUNG:DORTMUND	78	16402	2861	17.4	15408	3342	17082	3217	1.11	18264	2079	284	-	1822	273	1612	267	1986			
	78	16099	2821	17.5	15206	3295	17172	3187	1.13	16943	2376	304	-	2225	296	2081	280	2079			
			QUERSCHNITT:	JAHR	WOCH	MO	-FAKT	DI-DO	-DTV	FR	-FAKT	SA	-FAKT	SO	-FAKT						
		RICTUNG 1 :	-TYP	-TYP	-TYP	1.16	-TYP	31428	-TYP	1.36	-TYP	1.08	-TYP	1.30							
		RICTUNG 2 :				1.23		16127		1.29		1.03		1.32							
						1.09		15301		1.42		1.14		1.28							
BISPINGEN 2924 3301 A 7 45,8 4 %	78	29125*	5311*	18.2	24182	5784	35117*	6328*	1.45	33702*	4027*	524*	E	3159	462	3822*	523*	3681*			
	77	28114	4720	16.8							3964		E								
			3,5	12,5								1,5									
RICTUNG:HAMBURG RICTUNG:HANNOVER	78	14664*	2694*	18.4	12065	2975	17549*	3188*	1.45	17547*	2149*	285*	-	1534	266	1890*	279*	2066*			
	78	14461	2618	18.1	12118	2809	17568	3140	1.45	16155	2168	296	-	1792	267	2122	295	1828			
			QUERSCHNITT:	JAHR	WOCH	MO	-FAKT	DI-DO	-DTV	FR	-FAKT	SA	-FAKT	SO	-FAKT						
		RICTUNG 1 :	-TYP	-TYP	-TYP	1.16	-TYP	24199	-TYP	1.47	-TYP	1.29	-TYP	1.54							
		RICTUNG 2 :				1.20		12041		1.36		1.25		1.63							
						1.11		12158		1.58		1.33		1.46							
BERKHOF 3324 3304 A 7 115,7 4 %	78	42313*	7142*	16.9	36771*	8154*	48634*	8223*	1.32	48157*	5336*	689*	F	4702*	634*	5096*	675*	5096*			
	77	37858*	6665*	17.6							4860*		F								
			11,7	7,1								9,7									
RICTUNG:HAMBURG RICTUNG:HANNOVER	78	21310*	3304*	15.5	18463*	3832*	24180*	3816*	1.31	24989*	2724*	327*	-	2336*	311*	2613*	320*	2572*			
	78	21002*	3839*	18.3	18308*	4322*	24454*	4407*	1.34	23168*	2807*	401*	-	2480*	379*	2652*	387*	2707*			
			QUERSCHNITT:	JAHR	WOCH	MO	-FAKT	DI-DO	-DTV	FR	-FAKT	SA	-FAKT	SO	-FAKT						
		RICTUNG 1 :	-TYP	-TYP	-TYP	1.16	-TYP	37672*	-TYP	1.43	-TYP	1.19	-TYP	1.44							
		RICTUNG 2 :				1.18		19359*		1.36		1.15		1.45							
						1.14		18313*		1.50		1.23		1.43							

Bundesanstalt für Straßenwesen VI-1-VX(AJ), Köln

Zählstelle Zst-Name Zst-Nummer Straße Km Fs	J A H R	DTV										MSV									
		Alle Tage			Werktage		Ferien - Werktage			So+Fei	Alle Tage		Dauerl.-Typ	Werktage		Ferien-Wtg		So+Fei			
		Kfz/24h	Lkw/24h	%Lkw	Kfz/24h	Lkw/24h	Kfz/24h	Lkw/24h	fer	Kfz/24h	Kfz/h	Lkw/h		Kfz/h	Lkw/h	Kfz/h	Lkw/h	Kfz/h			
HILDESHEIM 3825 3308 A 7 81,5 4 %	78	35090	5307	15.1	32315*	6198	38282	5991	1.18	37971	4242	470	F	3736*	464	3950	454	4082			
	77	34396	5661	16.5							4012		F								
		2,0	6,3-								5,7										
RICHTUNG:HANNOVER	78	17631	2514	14.3	16071*	2958*	18990	2829	1.18	20032	2368	236	-	1646*	232*	1738	226	2368			
RICHTUNG:KASSEL	78	17459	2793	16.0	16244*	3241	19292	3161	1.19	17939	2421	272	-	2225*	268	2282	262	2010			
					QUERSCHNITT:	JAH	WOCH	MO	-FAKT	DI-DO	-DTV	FR	-FAKT	SA	-FAKT	SO	-FAKT				
					RI	-TYP	-TYP	-TYP	1.13*	-TYP	33701	-TYP	1.32*	-TYP	1.13*	-TYP	1.30*				
					RI			C*	1.14*	D*	17128	C*	1.22*	B*	1.11*	E*	1.33*				
					RI			D*	1.12*	D*	16573	E*	1.42*	A*	1.16*	B*	1.27*				
DUE DERODE <SEESSEN> 4126 4602 A 7 228,8 4 %	78	31573			27079		38302		1.41	33443	4003		F	3537		3786		3692			
	77	30881																			
		2,2																			
RICHTUNG:HANNOVER	78	15321	2397	15.6	13171	2758	18402	2803	1.40	16460	2041	222	-	1766	211	1856	213	1913			
RICHTUNG:KASSEL	78	16252			13908		19900		1.43	16983	2182		-	1876		2062		1944			
					QUERSCHNITT:	JAH	WOCH	MO	-FAKT	DI-DO	-DTV	FR	-FAKT	SA	-FAKT	SO	-FAKT				
					RI	-TYP	-TYP	-TYP	1.17*	-TYP	28165	-TYP	1.43*	-TYP	1.10	-TYP	1.32*				
					RI			C*	1.17*	D	13658	E	1.49*	A	1.13	B	1.31*				
					RI			C*	1.17*	D	14507	E	1.37*	C	1.08	E	1.34*				
VERDEN 3120 3303 A 27 34,0 4 %	78	17451	2433	13.9	16043	2872	18863	2696	1.18	19287	2258	277	F	2009	273	1956	252	2203			
	77	16163	2238	13.8							2038		F								
		7,9	8,7								10,7										
RICHTUNG:BREMEN	78	8779	1057	12.0	8114	1276	9496	1173	1.17	9557	1242	127	-	1025	124	1008	113	1241			
RICHTUNG:HANNOVER	78	8672	1376	15.9	7928	1595	9367	1522	1.18	9730	1120	172	-	1025	167	996	153	1019			
					QUERSCHNITT:	JAH	WOCH	MO	-FAKT	DI-DO	-DTV	FR	-FAKT	SA	-FAKT	SO	-FAKT				
					RI	-TYP	-TYP	-TYP	1.15	-TYP	16166	-TYP	1.36	-TYP	1.09	-TYP	1.38				
					RI			C	1.12	E	8223	E	1.39	D	1.09	F	1.34				
					RI			C	1.18	D	7942	E	1.34	A	1.09	B	1.42				
HASERUCH 2916 3315 A 28 22,3 4 %	78	19458	2614	13.4	19214	3055	20311	2902	1.06	18686*	2095	307	G	1996	305	1843	276	1951*			
	77	18430	2587	14.0							1824		G								
		5,5	1,0								14,8										
RICHTUNG:BREMEN	78	9637	1236	12.8	9433	1441	9918	1368	1.05	9765*	1124	154	-	979	153	879	138	1121*			
RICHTUNG:OLDENBURG	78	9821	1378	14.0	9781	1614	10394	1534	1.06	8921*	1089	169	-	1065	167	1003	149	892*			
					QUERSCHNITT:	JAH	WOCH	MO	-FAKT	DI-DO	-DTV	FR	-FAKT	SA	-FAKT	SO	-FAKT				
					RI	-TYP	-TYP	-TYP	1.09	-TYP	19684	-TYP	1.18	-TYP	0.89	-TYP	1.07				
					RI			B	1.15	C	9745	C	1.11	B	0.86	E	1.13				
					RI			D	1.04	D	9938	E	1.24	C	0.93	C	1.01				

Bundesanstalt für Straßenwesen VI.1-VX(A), Köln

Zählstelle Zst-Name Zst-Nummer Straße	J A H R	DTV										MSV						
		Alle Tage			Werktage		Ferien - Werktage			So+Fei	Alle Tage		Dauerl.-Typ	Werktage		Ferien-Wtg		So+Fei
		Kfz/24h	Lkw/24h	%Lkw	Kfz/24h	Lkw/24h	Kfz/24h	Lkw/24h	fer	Kfz/24h	Kfz/h	Lkw/h		Kfz/h	Lkw/h	Kfz/h	Lkw/h	Kfz/h
WEMYENDORF 2714 3349 A 29 39,4 4 %	78	13165*	1392*	10.6	12437*	1561*	14341*	1594*	1.15	13314*	1549*	164*	F	1390*	162*	1423*	153*	1469*
	77	12276*	1253*	10.2							1379*		G					
RICHTUNG: WILHELMSHAVEN RICHTUNG: OLDENBURG	78	6558*	786*	12.0	6241*	883*	7268*	908*	1.16	6268*	802*	101*	-	695*	97*	774*	94*	657*
	78	6607*	606*	09.2	6196*	677*	7072*	686*	1.14	7046*	940*	80*	-	751*	78*	740*	73*	940*
		QUERSCHNITT:	JAHR	WOCH	MO	-FAKT	DI-DO	-DTV	FR	-FAKT	SA	-FAKT	SO	-FAKT				
		RICHTUNG 1:	-TYP	-TYP	-TYP	1.07	-TYP	12427	-TYP	1.21	-TYP	1.01	-TYP	1.16				
		RICHTUNG 2:				1.10		6148		1.22		1.04		1.11				
						1.05		6279		1.19		0.99		1.22				
OLDENBURG-HAFEN 2815 3352 A 29 151,2 4 %	78	8740*	1070*	12.2	8284*	1269*	8721*	1221*	1.05	9964*	1006*	116*	F	850*	116*	828*	112*	955*
	78	4419*	475*	10.8	4171*	572*	4554*	544*	1.09	4865*	482*	52*	-	428*	52*	428*	50*	480*
RICHTUNG: WILHELMSHAVEN RICHTUNG: OLDENBURG	78	4320*	595*	13.8	4113*	696*	4167*	677*	1.01	5099*	542*	68*	-	424*	68*	412*	64*	525*
	78																	
		QUERSCHNITT:	JAHR	WOCH	MO	-FAKT	DI-DO	-DTV	FR	-FAKT	SA	-FAKT	SO	-FAKT				
		RICHTUNG 1:	-TYP	-TYP	-TYP		-TYP	8565*	-TYP	1.26*	-TYP	0.93*	-TYP	1.33*				
		RICHTUNG 2:						4341*		1.26*		0.95*		1.27*				
								4224*		1.26*		0.90*		1.39*				
RIEPE 2610 3350 A 31 4 %	78	5423	563	10.4	5289	641	5861	640	1.11	5056	644	77	F	585	75	592	71	593
	78	2807	312	11.1	2754	354	3065	350	1.11	2513	359	45	-	343	43	328	40	291
RICHTUNG: EMDEN RICHTUNG: OLDENBURG	78	2616	252	9.6	2535	287	2797	290	1.10	2543	426	44	-	417	43	396	40	350
	78																	
		QUERSCHNITT:	JAHR	WOCH	MO	-FAKT	DI-DO	-DTV	FR	-FAKT	SA	-FAKT	SO	-FAKT				
		RICHTUNG 1:	-TYP	-TYP	-TYP	1.04	-TYP	5747	-TYP	1.13	-TYP	0.85	-TYP	1.02				
		RICHTUNG 2:				1.07		2930		1.16		0.88		0.98				
						1.01		2817		1.09		0.82		1.06				

Bundesanstalt für Straßenwesen V1.1-VXI(A), Köln

Zählstelle Zst-Name Zst-Nummer Straße	J A H R	DTV										MSV									
		Alle Tage			Werktage		Ferien - Werktage			So+Fei	Alle Tage		Dauerl.-Typ	Werktage		Ferien-Wtg		So+Fei			
		Kfz/24h	Lkw/24h	%Lkw	Kfz/24h	Lkw/24h	Kfz/24h	Lkw/24h	fer	Kfz/24h	Kfz/h	Lkw/h		Kfz/h	Lkw/h	Kfz/h	Lkw/h	Kfz/h			
TRELDER BERG 1 2624 3320 B 3 85,2 2	78	5117			4611			5265	1.14	6419	842		D	515		563		842			
	77	5188									933		C								
RICHTUNG: BUXTEHUDE	78	2731			2424			2762	1.14	3624	616		-	296		305		616			
RICHTUNG: SOLTAU	78	2386			2186			2502	1.14	2795	404		-	312		344		395			
		QUERSCHNITT:		JAH	WOCH	MO	-FAKT	DI-DO	-DTV	FR	-FAKT	SA	-FAKT	SO	-FAKT						
				-TYP	-TYP	-TYP	1.03	-TYP	4694	-TYP	1.16	-TYP	1.23	-TYP	1.67						
		RICHTUNG 1:				A	1.03	A	2540	B	1.08	D	1.11	F	1.75						
		RICHTUNG 2:				F	1.03	F	2154	F	1.27	A	1.36	A	1.56						
WESTERCELLE 3426 3324 F 3 36,4 2	78	14539	1462	10.1	15052	1761		15028	1628	1.00	12077	1492	203	G	1467	202	1435	183	1243		
	77	14571	1516	10.4								1485		G							
RICHTUNG: CELLE	78	7264	714	9.8	7558	863		7561	799	1.00	5821	763	113	-	747	109	731	98	595		
RICHTUNG: HANNOVER	78	7275	748	10.3	7494	898		7467	830	1.00	6256	752	107	-	732	106	708	97	714		
		QUERSCHNITT:		JAH	WOCH	MO	-FAKT	DI-DO	-DTV	FR	-FAKT	SA	-FAKT	SO	-FAKT						
				-TYP	-TYP	-TYP	1.03	-TYP	15763	-TYP	1.07	-TYP	0.88	-TYP	0.89						
		RICHTUNG 1:				D	1.03	C	7878	C	1.07	C	0.91	B	0.86						
		RICHTUNG 2:				D	1.03	C	7884	D	1.06	C	0.86	E	0.93						
BANTELN 3924 3333 B 3 73,4 2	78	6261	941	15.0	6176	1123		6401	1072	1.04	6277	726	127	F	605	126	594	116	722		
	77	6061*	824*	13.6								671*		G							
RICHTUNG: HANNOVER	78	3162	481	15.2	3090	576		3213	551	1.04	3290	416	69	-	293	68	284	63	416		
RICHTUNG: GOETTINGEN	78	3100	460	14.8	3085	546		3188	521	1.03	2988	362	67	-	331	66	324	61	330		
		QUERSCHNITT:		JAH	WOCH	MO	-FAKT	DI-DO	-DTV	FR	-FAKT	SA	-FAKT	SO	-FAKT						
				-TYP	-TYP	-TYP	1.01	-TYP	6586	-TYP	1.07	-TYP	0.92	-TYP	1.11						
		RICHTUNG 1:				B	1.02	C	3338	D	1.03	B	0.89	F	1.16						
		RICHTUNG 2:				D	1.00	E	3248	C	1.11	C	0.96	B	1.06						
WINSEN (LUHE) 2627 3321 B 4 18,8 2	78	13735			13895			14139	1.02	12518	1305		G	1272		1243		1235			
	77	13682									1326		G								
RICHTUNG: LUENEBURG	78	6844			6847			6939	1.01	6668	802		-	596		558		797			
RICHTUNG: HARBURG	78	6891			7049			7200	1.02	5850	777		-	752		743		589			
		QUERSCHNITT:		JAH	WOCH	MO	-FAKT	DI-DO	-DTV	FR	-FAKT	SA	-FAKT	SO	-FAKT						
				-TYP	-TYP	-TYP	1.02	-TYP	14179	-TYP	1.10	-TYP	0.98	-TYP	1.00						
		RICHTUNG 1:				B	1.02	C	7082	B	1.04	B	0.93	F	1.07						
		RICHTUNG 2:				E	1.02	E	7097	E	1.15	A	1.03	B	0.93						

Bundesanstalt für Straßenwesen VI 1-VK(A), Köln

Zählstelle Zst-Name Zst-Nummer Straße	J A H R	DTV										MSV									
		Alle Tage			Werktage		Ferien - Werktage			So+Fei	Alle Tage			Dauerl.-Typ	Werktage		Ferien-Wtg		So+Fei		
		Kfz/24h	Lkw/24h	%Lkw	Kfz/24h	Lkw/24h	Kfz/24h	Lkw/24h	fer	Kfz/24h	Kfz/h	Lkw/h	Kfz/h		Lkw/h	Kfz/h	Lkw/h	Kfz/h	Lkw/h	Kfz/h	
GRUENHAGEN 2828 3322 B 4	78	8461*	1167*	13.8	8012	1310*	8867*	1365*	1.11	9123*	1035*	151*	F	805	147*	832*	143*	1035*			
	77	8269	1046	12.7							1042		F								
	%	11,9	2	%							0,7-										
RICHTUNG: BRAUNSCHWEIG RICHTUNG: LUENEBURG	78	4198*	580*	13.8	4032	675	4429*	639*	1.10	4300*	510*	80*	-	471	80	487*	70*	477*			
	78	4263*	587*	13.8	3981	635*	4438*	726*	1.11	4823*	602*	86*	-	370	76*	384*	85*	602*			
					QUERSCHNITT:		JAH	WOCH	MO	-FAKT	DI-DO	-DTV	FR	-FAKT	SA	-FAKT	SO	-FAKT			
					RICHTUNG 1:		-TYP	-TYP	-TYP	1.01	-TYP	8370	-TYP	1.09	-TYP	1.06	-TYP	1.26			
					RICHTUNG 2:				E	0.99	E	4166	E	1.15	C	1.09	B	1.17			
									B	1.03	C	4204	D	1.03	D	1.03	F	1.34			
SPRAYENSEHL 3228 4702 F 4	78	3445*	556*	16.1	2968*	636*	3635*	623*	1.22	4583*	551*	81*	D	387*	81*	406*	68*	551*			
	77	3479*	605*	17.4							542*		D								
	%	1,0-	8,1-								1,6										
RICHTUNG: LUENEBURG RICHTUNG: BRAUNSCHWEIG	78	1735*	259*	14.9	1502*	301*	1857*	288*	1.24	2242*	247*	48*	-	188*	46*	211*	34*	236*			
	78	1710*	297*	17.4	1466*	335*	1778*	335*	1.21	2341*	339*	45*	-	220*	45*	213*	38*	339*			
					QUERSCHNITT:		JAH	WOCH	MO	-FAKT	DI-DO	-DTV	FR	-FAKT	SA	-FAKT	SO	-FAKT			
					RICHTUNG 1:		-TYP	-TYP	-TYP	1.11	-TYP	3129	-TYP	1.29	-TYP	1.23	-TYP	1.79			
					RICHTUNG 2:				C	1.14	D	1568	E	1.29	A	1.26	B	1.72			
									C	1.07	E	1561	E	1.30	C	1.19	F	1.86			
KOENIGSKRUG 4229 3338 B 4	78	4922			3847		5440		1.41	7326	1268		A	715		832		1268			
	77	4761									1290		A								
	%	3,3									1,8-										
RICHTUNG: BRAUNSCHWEIG RICHTUNG: BRAUNLAGE	78	2496			1916		2696		1.41	3932	755		-	372		431		755			
	78	2427			1931		2744		1.42	3394	634		-	397		426		618			
					QUERSCHNITT:		JAH	WOCH	MO	-FAKT	DI-DO	-DTV	FR	-FAKT	SA	-FAKT	SO	-FAKT			
					RICHTUNG 1:		-TYP	-TYP	-TYP	1.01	-TYP	3968	-TYP	1.03	-TYP	1.31	-TYP	1.89			
					RICHTUNG 2:				E	1.02	E	2041	C	0.97	D	1.24	D	2.02			
									D	1.00	E	1927	E	1.09	C	1.39	D	1.75			
HAGEN 2618 3317 B 0	78	3675	432*	11.8	3656*	507*	3753	491	1.03	3593*	461	65*	F	405*	63*	367	60	456*			
	77	11812	1880	15.9							1434		F								
	%	68,9-	77,1-								67,9-										
RICHTUNG: BREMERHAVEN RICHTUNG: BREMEN	78	1867	220	11.8	1862	262*	1908	245	1.03	1808*	218	36	-	197	35*	181	32	215*			
	78	1808	212*	11.7	1795*	245*	1845	245	1.03	1785*	252	36*	-	225*	34*	214	32	246*			
					QUERSCHNITT:		JAH	WOCH	MO	-FAKT	DI-DO	-DTV	FR	-FAKT	SA	-FAKT	SO	-FAKT			
					RICHTUNG 1:		-TYP	-TYP	-TYP	0.96*	-TYP	3905	-TYP	1.01	-TYP	0.90	-TYP	1.09			
					RICHTUNG 2:				B	0.96	B	1991	B	1.03	D	0.88	D	1.10			
									E	0.96*	E	1914	C	1.00	D	0.93	D	1.08			

Bundesanstalt für Straßenwesen V1.1-Vx(A), Köln

Zählstelle Zst-Name Zst-Nummer Straße Km Fs	J A H R	DTV										MSV									
		Alle Tage			Werktage		Ferien - Werktage			So+Fei	Alle Tage			Dauerl.-Typ	Werktage		Ferien-Wtg		So+Fei		
		Kfz/24h	Lkw/24h	%Lkw	Kfz/24h	Lkw/24h	Kfz/24h	Lkw/24h	fer	Kfz/24h	Kfz/h	Lkw/h	Kfz/h		Lkw/h	Kfz/h	Lkw/h	Kfz/h	Lkw/h	Kfz/h	
LANGENDAMM 3321 3325 B C 43,8 2 %	78	8908	1141	12.8	8985	1389	9112	1245	1.01	8307	1003	154	G	936	154	903	134	895			
	77	8790	1142	13.0							1033		F								
RICHTUNG: BREMEN		78	4522	536	11.9	4582	654	4670	588	1.02	4067	509	80	-	485	80	465	69	448		
RICHTUNG: HANNOVER		78	4387	605	13.8	4403	735	4442	657	1.01	4240	514	87	-	478	87	450	74	474		
			QUERSCHNITT: -TYP			JAHR -TYP	WOCH -TYP	MO -TYP	-FAKT	DI-DO -TYP	-DTV	FR -TYP	-FAKT	SA -TYP	-FAKT	SO -TYP	-FAKT				
RICHTUNG 1 :								D	1.01	C	4758	C	1.17	C	0.90	E	0.97				
RICHTUNG 2 :								B	1.08	C	4609	D	1.11	C	0.83	E	1.06				
POSTHOF 3928 3340 B C 36,9 2 %	78	9588	1080	11.3	9152	1262	9577	1232	1.05	10960	1378	153	E	962	148	910	149	1378			
	77	9250	1237	13.4							1394		D								
RICHTUNG: BAD SALZGITTE		78	4799	473	9.8	4463	544	4762	557	1.07	5906	1015	75	-	516	72	473	72	1015		
RICHTUNG: GOSLAR		78	4789	608	12.7	4689	718	4815	675	1.03	5055	743	91	-	532	89	491	85	709		
			QUERSCHNITT: -TYP			JAHR -TYP	WOCH -TYP	MO -TYP	-FAKT	DI-DO -TYP	-DTV	FR -TYP	-FAKT	SA -TYP	-FAKT	SO -TYP	-FAKT				
RICHTUNG 1 :								D	1.01*	C	4719*	D	1.04*	D	0.92*	F	1.33*				
RICHTUNG 2 :								D	1.00*	E	4850*	C	1.10*	C	1.01*	B	1.12*				
BUENDHEIM 4129 3336 B C 6,9 2 %	78	10463			10226		11098		1.09	10060	1132		G	968		1035		1112			
	77	9971									1088		G								
RICHTUNG: BAD HARZBURG		78	5346			5249		5686		1.08	5039	602	-	520		543		589			
RICHTUNG: GOSLAR		78	5117			4977		5413		1.09	5021	609	-	477		504		607			
			QUERSCHNITT: -TYP			JAHR -TYP	WOCH -TYP	MO -TYP	-FAKT	DI-DO -TYP	-DTV	FR -TYP	-FAKT	SA -TYP	-FAKT	SO -TYP	-FAKT				
RICHTUNG 1 :								E	0.98	E	5554	C	1.03	C	1.01	B	0.99				
RICHTUNG 2 :								D	0.99	C	5327	C	1.00	C	0.95	D	1.02				
OSTF-CAPPELN 3615 3329 B 51 12,5 2 %	78	9531			9754		9740*		1.00	8467	1053		G	980		927*		1039			
	77	9250									1049		G								
RICHTUNG: OSNABRUECK		78	4801			4884		4863*		1.00	4434	655	-	609		525*		652			
RICHTUNG: BREMEN		78	4730			4870		4876*		1.00	4034	574	-	554		530*		517			
			QUERSCHNITT: -TYP			JAHR -TYP	WOCH -TYP	MO -TYP	-FAKT	DI-DO -TYP	-DTV	FR -TYP	-FAKT	SA -TYP	-FAKT	SO -TYP	-FAKT				
RICHTUNG 1 :								B	1.02	B	5235	B	1.04*	B	0.81	F	0.96				
RICHTUNG 2 :								F	1.00	F	5147	E	1.07*	C	0.87	D	0.88				

Bundesanstalt für Straßenwesen V1.1-VI(A), Köln

Zählstelle Zst-Name Zst-Nummer Straße Km Fs	J A H R	DTV										MSV									
		Alle Tage			Werktage		Ferien - Werktage			So+Fei		Alle Tage		Dauerl.-Typ	Werktage		Ferien-Wtg		So+Fei		
		Kfz/24h	Lkw/24h	%Lkw	Kfz/24h	Lkw/24h	Kfz/24h	Lkw/24h	fer	Kfz/24h		Kfz/h	Lkw/h		Kfz/h	Lkw/h	Kfz/h	Lkw/h	Kfz/h	Lkw/h	
ALLERSHEIM 4023 3339 E 64 61,4 2	78	12252	860	7.0	13016	1037	12801	976	0.98	8902	1488	130	F	1476	129	1419	116	988			
	77	11547*	848*	7.3							1354*		F								
	%	6,1	1,4								9,8										
RICHTUNG:	78	6000	429	7.2	6343	526	6293	471	0.99	4413	975	73	-	970	72	925	60	502			
RICHTUNG:	78	6252	430	6.9	6673	511	6508	505	0.98	4489	971	67	-	962	65	776	62	510			
		QUERSCHNITT:	JAHR	WOCH	MO	-FAKT	DI-DO	-DTV	FR	-FAKT	SA	-FAKT	SO	-FAKT							
		RICHTUNG 1 :	-TYP	-TYP	-TYP	1.00	-TYP	14004	-TYP	1.07	-TYP	0.82	-TYP	0.71							
		RICHTUNG 2 :			F	1.01	F	6742	F	1.06	C	0.83	E	0.73							
					A	1.00	A	7262	A	1.07	B	0.81	D	0.69							
HILTER 3814 3334 B 68 9,3 2	78	7014	1016	14.5	7037	1203	7285	1161	1.04	6459	780	127	G	643	126	634	118	772			
	77	6879	1005	14.6							765		G								
	%	1,9	1,0								1,9										
RICHTUNG:OSNABRUECK	78	3522	454	12.9	3534	547	3659	518	1.04	3236	404	62	-	331	62	325	56	398			
RICHTUNG:PADERBORN	78	3493	562	16.1	3503	656	3626	643	1.04	3223	417	75	-	334	74	326	68	396			
		QUERSCHNITT:	JAHR	WOCH	MO	-FAKT	DI-DO	-DTV	FR	-FAKT	SA	-FAKT	SO	-FAKT							
		RICHTUNG 1 :	-TYP	-TYP	-TYP	0.99	-TYP	7493	-TYP	1.02	-TYP	0.87	-TYP	0.98							
		RICHTUNG 2 :			D	0.99	C	3747	D	1.03	B	0.88	E	0.97							
					D	0.99	E	3746	C	1.02	C	0.85	D	0.99							
GEORG SHEIL 1 2509 3346 E 70 0,1 2	78	7128			6733		7998		1.19	6791	853		F	631		768		836			
	77	6915*									858*		F								
	%	3,0									0,6-										
RICHTUNG:NORDEN	78	3618			3450		4137		1.20	3208	469		-	392		450		416			
RICHTUNG:EMDEN	78	3510			3283		3860		1.18	3583	521		-	294		380		521			
		QUERSCHNITT:	JAHR	WOCH	MO	-FAKT	DI-DO	-DTV	FR	-FAKT	SA	-FAKT	SO	-FAKT							
		RICHTUNG 1 :	-TYP	-TYP	-TYP	0.98	-TYP	7175	-TYP	1.05	-TYP	0.90	-TYP	0.99							
		RICHTUNG 2 :			E	0.97	E	3632	E	1.10	C	0.92	D	0.91							
					C	1.00	C	3543	D	1.01	B	0.87	D	1.08							
GEORG SHEIL 2 2509 3348 B 70 11,8 2	78	7268			7335		7881		1.07	5964	836		F	772		816		746			
	77	7203*									834*		F								
	%	0,9									0,2										
RICHTUNG:B 72	78	3676			3722		3994		1.07	2968	560		-	542		560		371			
RICHTUNG:EMDEN	78	3592			3613		3887		1.08	2996	444		-	422		424		402			
		QUERSCHNITT:	JAHR	WOCH	MO	-FAKT	DI-DO	-DTV	FR	-FAKT	SA	-FAKT	SO	-FAKT							
		RICHTUNG 1 :	-TYP	-TYP	-TYP	0.98*	-TYP	7994	-TYP	1.01*	-TYP	0.73*	-TYP	0.79*							
		RICHTUNG 2 :			F	0.97*	E	4049	E	1.02*	C	0.74*	D*	0.79*							
					B	0.98*	A	3945	B	1.01*	B	0.73*	F*	0.80*							

Bundesanstalt für Straßenwesen VI-1-VII(A), Köln

Zählstelle Zst-Name Zst-Nummer Straße Km Fs	J A H R	DTV										MSV									
		Alle Tage			Werktage		Ferien - Werktage			So+Fei	Alle Tage			Dauerl.-Typ	Werktage		Ferien-Wtg		So+Fei		
		Kfz/24h	Lkw/24h	%Lkw	Kfz/24h	Lkw/24h	Kfz/24h	Lkw/24h	fer	Kfz/24h	Kfz/h	Lkw/h	Kfz/h		Lkw/h	Kfz/h	Lkw/h	Kfz/h	Lkw/h	Kfz/h	
PAFENBURG 2910 3326 B 70 14,1 2	78	6190	661	10.7	6043	760	6751	791	1.12	5639	736	94	F	635	91	667	88	714			
	77	6006	656	10.9							715		F								
	%	3,0	0,7								2,9										
RICHTUNG:RHEINE	78	3119	312	10.0	3027	348	3371	383	1.11	2952	455	53	-	330	50	342	48	455			
RICHTUNG:LEER	78	3071	349	11.4	3016	412	3380	408	1.12	2687	374	51	-	323	50	352	47	306			
QUERSCHNITT:		JAHR	WOCH	MO	-FAKT	DI-DO	-DTV	FR	-FAKT	SA	-FAKT	SO	-FAKT								
RICHTUNG 1 :		-TYP	-TYP	-TYP	1.02	-TYP	6429	-TYP	1.10	-TYP	0.87	-TYP	0.94								
RICHTUNG 2 :				D	1.01	E	3255	C	1.09	C	0.85	F	0.98								
				D	1.04	C	3174	C	1.10	B	0.89	D	0.90								
GLINDE 2510 3319 B 71 4,9 2	78	6123	881	14.4	6174	1050	6410	994	1.04	5454	651	115	G	627	113	613	101	603			
	77	6090	891	14.6							660		G								
	%	0,5	1,2-								1,4-										
RICHTUNG:BREMEROERDE	78	3104	436	14.1	3125	520	3247	492	1.04	2787	316	60	-	296	59	276	53	304			
RICHTUNG:BREMERHAVEN	78	3019	444	14.7	3049	529	3163	503	1.04	2667	375	63	-	363	61	353	56	315			
QUERSCHNITT:		JAHR	WOCH	MO	-FAKT	DI-DO	-DTV	FR	-FAKT	SA	-FAKT	SO	-FAKT								
RICHTUNG 1 :		-TYP	-TYP	-TYP	1.00	-TYP	6586	-TYP	1.10	-TYP	0.85	-TYP	0.95								
RICHTUNG 2 :				B	1.01	C	3344	D	1.08	B	0.85	E	0.96								
				E	0.98	F	3242	E	1.11	C	0.86	E	0.93								
AURICH 2510 3311 B 72 2,1 2	78	11470			11134		12596		1.13	10491	1273		G	1109		1230		1201			
	77	11004									1288		F								
	%	4,2									1,2-										
RICHTUNG:AURICH	78	5682			5609		6357		1.13	4700	721		-	698		661		528			
RICHTUNG:CLOPPENBURG	78	5787			5525		6239		1.13	5791	821		-	681		700		816			
QUERSCHNITT:		JAHR	WOCH	MO	-FAKT	DI-DO	-DTV	FR	-FAKT	SA	-FAKT	SO	-FAKT								
RICHTUNG 1 :		-TYP	-TYP	-TYP	1.05	-TYP	11586	-TYP	1.14	-TYP	0.90	-TYP	0.97								
RICHTUNG 2 :				B	1.03	B	5739	D	1.20	B	0.92	E	0.86								
				E	1.06	F	5847	E	1.07	C	0.88	D	1.08								
STADE 2422 3318 B 73 4,0 2	78	14294			14531		14822		1.02	12613	1467		G	1411		1390		1314			
	77	13974									1447		G								
	%	2,2									1,3										
RICHTUNG:CUXHAVEN	78	7130			7333		7495		1.02	5845	852		-	832		815		593			
RICHTUNG:HAMBURG	78	7164			7198		7327		1.02	6768	855		-	717		670		852			
QUERSCHNITT:		JAHR	WOCH	MO	-FAKT	DI-DO	-DTV	FR	-FAKT	SA	-FAKT	SO	-FAKT								
RICHTUNG 1 :		-TYP	-TYP	-TYP	1.03	-TYP	15082	-TYP	1.08	-TYP	0.86	-TYP	0.96								
RICHTUNG 2 :				E	1.01	E	7565	C	1.11	C	0.89	C	0.88								
				B	1.05	C	7517	B	1.04	B	0.83	E	1.03								

Bundesanstalt für Straßenwesen VI.1-VI(Au), Köln

Zählstelle Zst-Name Zst-Nummer Straße Km Fs	J A H R	DTV										MSV										
		Alle Tage			Werktage		Ferien - Werktage			So+Fei	Alle Tage		Dauerl.-Typ	Werktage		Ferien-Wtg		So+Fei				
		Kfz/24h	Lkw/24h	%Lkw	Kfz/24h	Lkw/24h	Kfz/24h	Lkw/24h	fer	Kfz/24h	Kfz/h	Lkw/h		Kfz/h	Lkw/h	Kfz/h	Lkw/h	Kfz/h				
TRELDER BERG 2 2624 3347 B 75 0,1 2	78	8252*			8435*			8490	1.01	7259	851*	G	830*		819		761					
	77	8256									873	G										
	%	0,1-									2,6-											
RICHTUNG:HAMBURG RICHTUNG:ROTENBURG	78	4156*			4193*			4234	1.01	3901	622*	-	615*		590		475					
	78	4096			4243			4256	1.00	3358	618	-	602		588		355					
											QUERSCHNITT:	JAH	WOCH	MO	-FAKT	DI-DO	-DTV	FR	-FAKT	SA	-FAKT	SO
										RICHTUNG 1:	-TYP	-TYP	-TYP	1.01	-TYP	8793	-TYP	1.06	-TYP	0.89	-TYP	0.90
										RICHTUNG 2:			A	1.03	A	4403	A	1.00	B	0.85	F	0.96
													F	0.98	F	4390	F	1.13	C	0.93	B	0.83
HESS.OLDENDORF 3720 3331 B 83 7,6 2	78	7394	1182	16.0	7311	1414		7587	1339	1.04	7309	895	160	F	719	157	698	150	895			
	77	7191	1126	15.7								883		F								
	%	2,8	4,9									1,3										
RICHTUNG:HAMELN RICHTUNG:MINDEN	78	3792	597	15.7	3766	713		3895	676	1.03	3686	439	86	-	363	84	356	83	438			
	78	3602	585	16.2	3544	701		3692	662	1.04	3622	474	83	-	374	82	361	77	474			
											QUERSCHNITT:	JAH	WOCH	MO	-FAKT	DI-DO	-DTV	FR	-FAKT	SA	-FAKT	SO
										RICHTUNG 1:	-TYP	-TYP	-TYP	1.03	-TYP	7756	-TYP	1.11	-TYP	0.88	-TYP	1.08*
										RICHTUNG 2:			D	1.03	C	3955	D	1.11	C	0.88	D	1.06*
													D	1.02	C	3802	C	1.10	C	0.87	D	1.10*
WEYHAUSEN 1 3530 3341 B 188 14,9 2	78	6935			7188			7221		1.00	5640	775		G	758		755		609			
	77	6865										790		F								
	%	1,0										1,9-										
RICHTUNG:HANNOVER RICHTUNG:WOLFSBURG	78	3577			3682			3706		1.01	3024	442		-	413		422		362			
	78	3358			3506			3515		1.00	2616	563		-	544		548		288			
											QUERSCHNITT:	JAH	WOCH	MO	-FAKT	DI-DO	-DTV	FR	-FAKT	SA	-FAKT	SO
										RICHTUNG 1:	-TYP	-TYP	-TYP	1.00	-TYP	7634	-TYP	1.08	-TYP	0.93	-TYP	0.85
										RICHTUNG 2:			C	1.02	C	3935	B	1.06	B	0.92	E	0.90
													F	0.99	E	3699	E	1.09	C	0.95	E	0.80
HEIDMUEHLF 2413 3314 B 210 57,6 2	78	9888a	903	9.1	9752*	1034		10902a	1041	1.12	8497*	1084a	121	G	1026*	118	1058a	114	922*			
	77	9382	877	9.4								996		G								
	%	5,3	2,9									8,8										
RICHTUNG:WILHELMSHAVEN RICHTUNG:AURICH	78	5058a	421	8.3	4954*	483		5495a	484	1.11	4602*	579a	63	-	494*	61	532a	59	535*			
	78	4830	482	10.0	4798	551		5407	557	1.13	3895	606	67	-	583	66	594	64	444			
											QUERSCHNITT:	JAH	WOCH	MO	-FAKT	DI-DO	-DTV	FR	-FAKT	SA	-FAKT	SO
										RICHTUNG 1:	-TYP	-TYP	-TYP	0.98a	-TYP	10230a	-TYP	1.11a	-TYP	0.92a	-TYP	0.91a
										RICHTUNG 2:			Ba	0.96a	Ca	5254a	Da	1.13a	Ba	0.94a	Da	1.02a
													E	1.00	E	4976	E	1.09	C	0.90	D	0.79

Bundesanstalt für Straßenwesen V1-VI(AJ), Köln

Zählstelle Zst-Name Zst-Nummer Straße Km Fs	J A H R	DTV										MSV									
		Alle Tage			Werktage		Ferien - Werktage			So+Fei	Alle Tage			Dauerl.-Typ	Werktage		Ferien-Wtg		So+Fei		
		Kfz/24h	Lkw/24h	%Lkw	Kfz/24h	Lkw/24h	Kfz/24h	Lkw/24h	fer	Kfz/24h	Kfz/h	Lkw/h	Kfz/h		Lkw/h	Kfz/h	Lkw/h	Kfz/h	Lkw/h	Kfz/h	
LINGEN 1 3409 3327 B 213 6,3 2	78 77 %	8147 7874 3,4	1701 1620 5,0	20.9 20.6	8314 2030	8667* 1916*	1.04	6700	817 782 4,4	191	G G	778 187	776* 168*	738							
RICHTUNG: DELMENHORST RICHTUNG: NORDHORN	78 78	4053 4094	846 854	20.9 20.9	4127 4187	1014 1017	4297* 946* 1.04	3388 3312	409 473	102 101	- -	398 461	99 99	365* 454*	88* 92*	379 371					
		QUERSCHNITT:		JAH -TYP	WOCH -TYP	MO -TYP	-FAKT	DI-DO -TYP	-DTV	FR -TYP	-FAKT	SA -TYP	-FAKT	SO -TYP	-FAKT						
		RICHTUNG 1:				B	1.08	C	4347	D	1.02	B	0.80	E	0.85						
		RICHTUNG 2:				F	0.96	F	4361	E	1.13	C	0.84	E	0.82						
LINGEN 2 3409 4806 B 213 3,7 2	78 77 %	9258a 8313 11,3			9528a	9833a	1.03	7393a	954a 818 16,6		G G	910a	932a	771a							
RICHTUNG: DELMENHORST RICHTUNG: NORDHORN	78 78	4392a 4866a			4470a 5059a	4726a 5107a	1.06 1.01	3554a 3839a	477a 511a		- -	461a 495a	465a 478a	369a 396a							
		QUERSCHNITT:		JAH -TYP	WOCH -TYP	MO -TYP	-FAKT	DI-DO -TYP	-DTV	FR -TYP	-FAKT	SA -TYP	-FAKT	SO -TYP	-FAKT						
		RICHTUNG 1:				Fa	1.03a	Fa	4687a	Ea	1.07a	Ca	0.85a	Da	0.92a						
		RICHTUNG 2:				Ba	1.15a	Ca	5279a	Aa	1.14a	Da	0.81a	Aa	0.86a						
LUENEBURG 2728 3323 B 216 3,5 2	78 77 %	11359 10999 3,2			11674	11949	1.02	9326	1152 1123 2,5		G G	1119	1112	1000							
RICHTUNG: DANNENBERG RICHTUNG: LUENEBURG	78 78	5450 5909			5546 6128	5645 6304	1.02 1.03	4804 4523	649 697		- -	618 684	557 676	605 456							
		QUERSCHNITT:		JAH -TYP	WOCH -TYP	MO -TYP	-FAKT	DI-DO -TYP	-DTV	FR -TYP	-FAKT	SA -TYP	-FAKT	SO -TYP	-FAKT						
		RICHTUNG 1:				B	1.03	A	5877	B	1.05	B	0.87	F	0.95						
		RICHTUNG 2:				E	1.01	E	6370	E	1.12	C	0.90	B	0.79						
RONNENBERG 3623 3330 B 217 5,8 2	78 77 %	13922 13542 2,8			14695	13909	0.95	11548	1452 1350 7,5		G G	1386	1331	1333							
RICHTUNG: HANNOVER RICHTUNG: HAMELN	78 78	7134 6788			7511 7185	7127 6782	0.95 0.94	5978 5571	1018 930		- -	1015 902	905 878	778 706							
		QUERSCHNITT:		JAH -TYP	WOCH -TYP	MO -TYP	-FAKT	DI-DO -TYP	-DTV	FR -TYP	-FAKT	SA -TYP	-FAKT	SO -TYP	-FAKT						
		RICHTUNG 1:				A	1.01*	A	8212*	A*	1.03*	B*	0.84*	F*	0.87*						
		RICHTUNG 2:				F	0.99	F	7748	E	1.07*	C	0.89*	B	0.87*						

Bundesanstalt für Straßenwesen VI.1-VXI(A), Köln

Zählstelle Zst-Name Zst-Nummer Straße Km Fs	J A H R	DTV										MSV																																														
		Alle Tage			Werktage		Ferien - Werktage			So+Fei		Alle Tage		Dauerl.-Typ	Werktage		Ferien-Wtg		So+Fei																																							
		Kfz/24h	Lkw/24h	%Lkw	Kfz/24h	Lkw/24h	Kfz/24h	Lkw/24h	fer	Kfz/24h	Kfz/h	Lkw/h	Kfz/h		Lkw/h	Kfz/h	Lkw/h	Kfz/h	Lkw/h	Kfz/h																																						
BUNTENECK 4227 3337 B 241 23,5 2 %	78 77	4815 4644 3,6			4514			5207		1.15	5048	695 661 5,1		E E	516		566		695																																							
RICHTUNG:GOSLAR RICHTUNG:OSTERODE	78 78	2053 2762			1923 2591			2217 2990		1.15 1.15	2161 2887	317 404		- -	221 303		244 330		317 402																																							
<table border="1"> <tr> <td>QUERSCHNITT:</td> <td>JAH -TYP</td> <td>WOCH -TYP</td> <td>MO -TYP</td> <td>-FAKT 0.99</td> <td>DI-DO -TYP</td> <td>-DTV 5018</td> <td>FR -TYP</td> <td>-FAKT 0.99</td> <td>SA -TYP</td> <td>-FAKT 0.90</td> <td>SO -TYP</td> <td>-FAKT 1.07</td> </tr> <tr> <td>RICHTUNG 1 :</td> <td></td> <td></td> <td>E</td> <td>1.00</td> <td>E</td> <td>2126</td> <td>C</td> <td>0.98</td> <td>C</td> <td>0.88</td> <td>D</td> <td>1.07</td> </tr> <tr> <td>RICHTUNG 2 :</td> <td></td> <td></td> <td>E</td> <td>0.97</td> <td>E</td> <td>2891</td> <td>C</td> <td>0.99</td> <td>C</td> <td>0.91</td> <td>D</td> <td>1.06</td> </tr> </table>																				QUERSCHNITT:	JAH -TYP	WOCH -TYP	MO -TYP	-FAKT 0.99	DI-DO -TYP	-DTV 5018	FR -TYP	-FAKT 0.99	SA -TYP	-FAKT 0.90	SO -TYP	-FAKT 1.07	RICHTUNG 1 :			E	1.00	E	2126	C	0.98	C	0.88	D	1.07	RICHTUNG 2 :			E	0.97	E	2891	C	0.99	C	0.91	D	1.06
QUERSCHNITT:	JAH -TYP	WOCH -TYP	MO -TYP	-FAKT 0.99	DI-DO -TYP	-DTV 5018	FR -TYP	-FAKT 0.99	SA -TYP	-FAKT 0.90	SO -TYP	-FAKT 1.07																																														
RICHTUNG 1 :			E	1.00	E	2126	C	0.98	C	0.88	D	1.07																																														
RICHTUNG 2 :			E	0.97	E	2891	C	0.99	C	0.91	D	1.06																																														
NORTHEIM 4326 3344 B 241 2,0 2 %	78 77	9739 9540 2,0 13,6-	1120 1296 13,6-		9965	1331		10151	1253	1.02	8299	1080 1044 3,4	148 6	G G	1051	146	1037	140	905																																							
RICHTUNG:OSTERODE RICHTUNG:NORTHEIM	78 78	4881 4858	541 579 11,9		5016 4949	634 696		5112 5039	624 628	1.02 1.02	4048 4251	640 536	75 92	- -	628 519	73 89	610 477	73 83	433 506																																							
<table border="1"> <tr> <td>QUERSCHNITT:</td> <td>JAH -TYP</td> <td>WOCH -TYP</td> <td>MO -TYP</td> <td>-FAKT 1.00</td> <td>DI-DO -TYP</td> <td>-DTV 10365</td> <td>FR -TYP</td> <td>-FAKT 1.08</td> <td>SA -TYP</td> <td>-FAKT 0.88</td> <td>SO -TYP</td> <td>-FAKT 0.92</td> </tr> <tr> <td>RICHTUNG 1 :</td> <td></td> <td></td> <td>F</td> <td>1.00</td> <td>F</td> <td>5192</td> <td>E</td> <td>1.10</td> <td>C</td> <td>0.90</td> <td>D</td> <td>0.89</td> </tr> <tr> <td>RICHTUNG 2 :</td> <td></td> <td></td> <td>B</td> <td>0.99</td> <td>A</td> <td>5173</td> <td>B</td> <td>1.07</td> <td>B</td> <td>0.87</td> <td>D</td> <td>0.95</td> </tr> </table>																				QUERSCHNITT:	JAH -TYP	WOCH -TYP	MO -TYP	-FAKT 1.00	DI-DO -TYP	-DTV 10365	FR -TYP	-FAKT 1.08	SA -TYP	-FAKT 0.88	SO -TYP	-FAKT 0.92	RICHTUNG 1 :			F	1.00	F	5192	E	1.10	C	0.90	D	0.89	RICHTUNG 2 :			B	0.99	A	5173	B	1.07	B	0.87	D	0.95
QUERSCHNITT:	JAH -TYP	WOCH -TYP	MO -TYP	-FAKT 1.00	DI-DO -TYP	-DTV 10365	FR -TYP	-FAKT 1.08	SA -TYP	-FAKT 0.88	SO -TYP	-FAKT 0.92																																														
RICHTUNG 1 :			F	1.00	F	5192	E	1.10	C	0.90	D	0.89																																														
RICHTUNG 2 :			B	0.99	A	5173	B	1.07	B	0.87	D	0.95																																														
SONNENBERG 4229 3345 B 242 0,1 2 %	78 77	2812 2712* 3,6			2080			3035		1.46	4679	913 889* 2,6		A A	533		511		913																																							
RICHTUNG:BRAUNLAGE RICHTUNG:CLAZELLERFELD	78 78	1383 1429			1037 1044			1493 1542		1.44 1.48	2260 2420	455 489		- -	287 251		250 267		450 489																																							
<table border="1"> <tr> <td>QUERSCHNITT:</td> <td>JAH -TYP</td> <td>WOCH -TYP</td> <td>MO -TYP</td> <td>-FAKT 1.01</td> <td>DI-DO -TYP</td> <td>-DTV 2067</td> <td>FR -TYP</td> <td>-FAKT 1.01</td> <td>SA -TYP</td> <td>-FAKT 1.44</td> <td>SO -TYP</td> <td>-FAKT 2.26</td> </tr> <tr> <td>RICHTUNG 1 :</td> <td></td> <td></td> <td>D</td> <td>1.01</td> <td>E</td> <td>1011</td> <td>E</td> <td>0.98</td> <td>C</td> <td>1.45</td> <td>D</td> <td>2.21</td> </tr> <tr> <td>RICHTUNG 2 :</td> <td></td> <td></td> <td>F</td> <td>1.00</td> <td>E</td> <td>1056</td> <td>E</td> <td>1.03</td> <td>D</td> <td>1.43</td> <td>D</td> <td>2.30</td> </tr> </table>																				QUERSCHNITT:	JAH -TYP	WOCH -TYP	MO -TYP	-FAKT 1.01	DI-DO -TYP	-DTV 2067	FR -TYP	-FAKT 1.01	SA -TYP	-FAKT 1.44	SO -TYP	-FAKT 2.26	RICHTUNG 1 :			D	1.01	E	1011	E	0.98	C	1.45	D	2.21	RICHTUNG 2 :			F	1.00	E	1056	E	1.03	D	1.43	D	2.30
QUERSCHNITT:	JAH -TYP	WOCH -TYP	MO -TYP	-FAKT 1.01	DI-DO -TYP	-DTV 2067	FR -TYP	-FAKT 1.01	SA -TYP	-FAKT 1.44	SO -TYP	-FAKT 2.26																																														
RICHTUNG 1 :			D	1.01	E	1011	E	0.98	C	1.45	D	2.21																																														
RICHTUNG 2 :			F	1.00	E	1056	E	1.03	D	1.43	D	2.30																																														
WEYHALSEN 2 3530 3342 B 248 31,3 2 %	78 77	2801 2516 11,3			2981			2837		0.95	2181	340 297 14,4		F F	335		301		272																																							
RICHTUNG:BRAUNSCHWEIG RICHTUNG:SALZWEDEL	78 78	1336 1466			1418 1563			1350 1488		0.95 0.95	1057 1124	165 228		- -	158 228		131 202		138 144																																							
<table border="1"> <tr> <td>QUERSCHNITT:</td> <td>JAH -TYP</td> <td>WOCH -TYP</td> <td>MO -TYP</td> <td>-FAKT 0.94</td> <td>DI-DO -TYP</td> <td>-DTV 3333</td> <td>FR -TYP</td> <td>-FAKT 1.02</td> <td>SA -TYP</td> <td>-FAKT 1.00</td> <td>SO -TYP</td> <td>-FAKT 0.88</td> </tr> <tr> <td>RICHTUNG 1 :</td> <td></td> <td></td> <td>B</td> <td>0.94</td> <td>C</td> <td>1588</td> <td>B</td> <td>1.03</td> <td>B</td> <td>1.02</td> <td>D</td> <td>0.90</td> </tr> <tr> <td>RICHTUNG 2 :</td> <td></td> <td></td> <td>F</td> <td>0.94</td> <td>E</td> <td>1744</td> <td>E</td> <td>1.02</td> <td>A</td> <td>0.99</td> <td>B</td> <td>0.87</td> </tr> </table>																				QUERSCHNITT:	JAH -TYP	WOCH -TYP	MO -TYP	-FAKT 0.94	DI-DO -TYP	-DTV 3333	FR -TYP	-FAKT 1.02	SA -TYP	-FAKT 1.00	SO -TYP	-FAKT 0.88	RICHTUNG 1 :			B	0.94	C	1588	B	1.03	B	1.02	D	0.90	RICHTUNG 2 :			F	0.94	E	1744	E	1.02	A	0.99	B	0.87
QUERSCHNITT:	JAH -TYP	WOCH -TYP	MO -TYP	-FAKT 0.94	DI-DO -TYP	-DTV 3333	FR -TYP	-FAKT 1.02	SA -TYP	-FAKT 1.00	SO -TYP	-FAKT 0.88																																														
RICHTUNG 1 :			B	0.94	C	1588	B	1.03	B	1.02	D	0.90																																														
RICHTUNG 2 :			F	0.94	E	1744	E	1.02	A	0.99	B	0.87																																														

Bundesanstalt für Straßenwesen VI.1-VX(A/L), Köln

Zählstelle Zst-Name Zst-Nummer Straße	J A H R	DTV										MSV									
		Alle Tage			Werktage		Ferien - Werktage			So+Fei	Alle Tage			Dauerl.-Typ	Werktage		Ferien-Wtg		So+Fei		
		Kfz/24h	Lkw/24h	%Lkw	Kfz/24h	Lkw/24h	Kfz/24h	Lkw/24h	fer	Kfz/24h	Kfz/h	Lkw/h	Kfz/h		Lkw/h	Kfz/h	Lkw/h	Kfz/h	Lkw/h	Kfz/h	
EDEWECHTERDAMM 1 2913 3316 E 401 46,7 2 %	78	4426	590	13.3	4675	702	4614	686	0.99	3318	526	82	F	515	80	485	78	344			
	77	4205	515	12.2							515		F								
		5,2	14,5								2,1										
RICHTUNG:OLDENBURG RICHTUNG:KAMPE	78	2323	307	13.2	2426	364	2401	358	0.99	1861	448	48	-	386	47	358	45	208			
	78	2103	284	13.5	2248	339	2213	327	0.98	1457	352	45	-	344	43	326	43	152			
		QUERSCHNITT:		JAHR	WOCH	MO	-FAKT	DI-DO	-DTV	FR	-FAKT	SA	-FAKT	SO	-FAKT						
				-TYP	-TYP	-TYP	1.08	-TYP	4984	-TYP	1.10	-TYP	0.71	-TYP	0.76						
		RICHTUNG 1:				A	1.19	A	2606	A	0.98	B	0.70	C	0.82						
		RICHTUNG 2:				F	0.97	F	2378	F	1.22	C	0.73	E	0.70						
EDEWECHTERDAMM 2 2913 4754 B 401 46,4 2 %	78	4369			4605		4549		0.99	3314	537		F	518		473		369			
	78	2253			2346		2320		0.99	1845	429		-	377		334		193			
	78	2116			2259		2229		0.99	1469	352		-	344		318		178			
RICHTUNG:PAPENBURG RICHTUNG:OLDENBURG	78																				
	78																				
		QUERSCHNITT:		JAHR	WOCH	MO	-FAKT	DI-DO	-DTV	FR	-FAKT	SA	-FAKT	SO	-FAKT						
				-TYP	-TYP	-TYP	1.11*	-TYP	4903	-TYP	1.10*	-TYP	0.67*	-TYP	0.92*						
		RICHTUNG 1:				A	1.22*	A*	2499	A*	0.99*	B*	0.68*	C	1.06*						
		RICHTUNG 2:				F	0.99*	F*	2404*	F*	1.21*	C*	0.67*	F	0.78						
FRIEDERBURG 1 2513 3312 E 430 16,5 2 %	78	6138			6085		6494		1.07	5665	718		F	677		678		665			
	77	5998									691		F								
		2,3									3,9										
RICHTUNG:WILHELMSHAVEN RICHTUNG:LEER	78	3019			2982		3165		1.06	2875	359		-	304		306		359			
	78	3119			3103		3329		1.07	2791	418		-	393		384		330			
		QUERSCHNITT:		JAHR	WOCH	MO	-FAKT	DI-DO	-DTV	FR	-FAKT	SA	-FAKT	SO	-FAKT						
				-TYP	-TYP	-TYP	1.00	-TYP	6522	-TYP	1.06	-TYP	0.83	-TYP	0.92						
		RICHTUNG 1:				B	1.03	C	3211	D	1.03	B	0.82	D	0.94						
		RICHTUNG 2:				E	0.97	E	3311	C	1.09	B	0.83	D	0.90						
FRIEDERBURG 2 2513 3313 E 437 0,0 2 %	78	3929			3801		4145		1.09	3939	504		F	423		426		503			
	77	3953									504		F								
		0,7-																			
RICHTUNG:WITTMUND RICHTUNG:OLDENBURG	78	1999			1944		2125		1.09	1945	259		-	218		212		254			
	78	1930			1858		2019		1.09	1994	271		-	223		225		269			
		QUERSCHNITT:		JAHR	WOCH	MO	-FAKT	DI-DO	-DTV	FR	-FAKT	SA	-FAKT	SO	-FAKT						
				-TYP	-TYP	-TYP	1.01	-TYP	4026	-TYP	1.09	-TYP	0.87	-TYP	1.01						
		RICHTUNG 1:				B	1.00	C	2054	D	1.10	B	0.88	D	0.98						
		RICHTUNG 2:				E	1.03	E	1971	C	1.07	C	0.86	D	1.03						

Bundesanstalt für Straßenwesen VI 1-VK(A), Köln

Zählstelle		J A H R	DTV									MSV																																													
			Alle Tage			Werktage		Ferien - Werktage			So+Fei	Alle Tage		Dauerl.-Typ	Werktage		Ferien-Wtg		So+Fei																																						
			Km	Fs	%	Kfz/24h	Lkw/24h	%Lkw	Kfz/24h	Lkw/24h	fer	Kfz/24h	Kfz/h		Lkw/h	Kfz/h	Lkw/h	Kfz/h	Lkw/h	Kfz/h																																					
SEELZE 3623 3332 B 441	78 77 %	3983 3377 17,9	4203	4020	0,96	3234	542 451 20,1	532	482	409																																															
RICHTUNG: HANNOVER RICHTUNG: WUNSTORF	78 78	1976 2007	2063 2140	1989 2031	0,96 0,95	1682 1552	398 382	397 380	317 336	253 200																																															
			<table border="1"> <tr> <td>QUERSCHNITT:</td> <td>JAH -TYP</td> <td>WOCH -TYP</td> <td>MO -TYP</td> <td>-FAKT 0,99</td> <td>DI-DO -TYP</td> <td>-DTV 4689</td> <td>FR -TYP</td> <td>-FAKT 1,03</td> <td>SA -TYP</td> <td>-FAKT 0,81</td> <td>SO -TYP</td> <td>-FAKT 0,81</td> </tr> <tr> <td>RICHTUNG 1:</td> <td></td> <td></td> <td>A</td> <td>1,01</td> <td>A</td> <td>2294</td> <td>A</td> <td>1,01</td> <td>B</td> <td>0,80</td> <td>F</td> <td>0,86</td> </tr> <tr> <td>RICHTUNG 2:</td> <td></td> <td></td> <td>F</td> <td>0,97</td> <td>F</td> <td>2395</td> <td>F</td> <td>1,05</td> <td>C</td> <td>0,82</td> <td>D</td> <td>0,76</td> </tr> </table>																QUERSCHNITT:	JAH -TYP	WOCH -TYP	MO -TYP	-FAKT 0,99	DI-DO -TYP	-DTV 4689	FR -TYP	-FAKT 1,03	SA -TYP	-FAKT 0,81	SO -TYP	-FAKT 0,81	RICHTUNG 1:			A	1,01	A	2294	A	1,01	B	0,80	F	0,86	RICHTUNG 2:			F	0,97	F	2395	F	1,05	C	0,82	D	0,76
QUERSCHNITT:	JAH -TYP	WOCH -TYP	MO -TYP	-FAKT 0,99	DI-DO -TYP	-DTV 4689	FR -TYP	-FAKT 1,03	SA -TYP	-FAKT 0,81	SO -TYP	-FAKT 0,81																																													
RICHTUNG 1:			A	1,01	A	2294	A	1,01	B	0,80	F	0,86																																													
RICHTUNG 2:			F	0,97	F	2395	F	1,05	C	0,82	D	0,76																																													
BRAUNSCHWEIG 3728 3335 E 490	78 77 %	19879 18831 5,5	2521 2392 5,3	12,7 12,7	20935	2942	20916	2761	1,00	14752	2293 2190 4,7	272	F	2291	269	2108	257	1409																																							
RICHTUNG: BRAUNSCHWEIG RICHTUNG: SALZGITTER	78 78	9968 9910	1140 1381	11,4 13,9	10451 10483	1323 1619	10482 10433	1277 1484	1,00 1,00	7553 7198	1125 1210	129 162	-	1120 1208	125 160	1032 1097	123 146	762 666																																							
			<table border="1"> <tr> <td>QUERSCHNITT:</td> <td>JAH -TYP</td> <td>WOCH -TYP</td> <td>MO -TYP</td> <td>-FAKT 1,03</td> <td>DI-DO -TYP</td> <td>-DTV 21804</td> <td>FR -TYP</td> <td>-FAKT 1,12</td> <td>SA -TYP</td> <td>-FAKT 0,81</td> <td>SO -TYP</td> <td>-FAKT 0,76</td> </tr> <tr> <td>RICHTUNG 1:</td> <td></td> <td></td> <td>B</td> <td>1,03</td> <td>B</td> <td>10952</td> <td>B</td> <td>1,09</td> <td>B</td> <td>0,80</td> <td>C</td> <td>0,78</td> </tr> <tr> <td>RICHTUNG 2:</td> <td></td> <td></td> <td>E</td> <td>1,03</td> <td>C</td> <td>10852</td> <td>C</td> <td>1,15</td> <td>C</td> <td>0,83</td> <td>C</td> <td>0,73</td> </tr> </table>																QUERSCHNITT:	JAH -TYP	WOCH -TYP	MO -TYP	-FAKT 1,03	DI-DO -TYP	-DTV 21804	FR -TYP	-FAKT 1,12	SA -TYP	-FAKT 0,81	SO -TYP	-FAKT 0,76	RICHTUNG 1:			B	1,03	B	10952	B	1,09	B	0,80	C	0,78	RICHTUNG 2:			E	1,03	C	10852	C	1,15	C	0,83	C	0,73
QUERSCHNITT:	JAH -TYP	WOCH -TYP	MO -TYP	-FAKT 1,03	DI-DO -TYP	-DTV 21804	FR -TYP	-FAKT 1,12	SA -TYP	-FAKT 0,81	SO -TYP	-FAKT 0,76																																													
RICHTUNG 1:			B	1,03	B	10952	B	1,09	B	0,80	C	0,78																																													
RICHTUNG 2:			E	1,03	C	10852	C	1,15	C	0,83	C	0,73																																													
			<table border="1"> <tr> <td> </td><td> </td><td> </td><td> </td><td> </td><td> </td><td> </td><td> </td><td> </td><td> </td><td> </td><td> </td><td> </td><td> </td><td> </td><td> </td><td> </td><td> </td><td> </td><td> </td> </tr> </table>																																																						
			<table border="1"> <tr> <td> </td><td> </td><td> </td><td> </td><td> </td><td> </td><td> </td><td> </td><td> </td><td> </td><td> </td><td> </td><td> </td><td> </td><td> </td><td> </td><td> </td><td> </td><td> </td><td> </td> </tr> </table>																																																						

Bundesanstalt für Straßenwesen V1.1-VXI(A), Köln

Zählstelle Zst-Name Zst-Nummer Straße	J A H R	DTV										MSV									
		Alle Tage			Werktage		Ferien - Werktage			So+Fei	Alle Tage			Dauerl.-Typ	Werktage		Ferien-Wtg		So+Fei		
		Kfz/24h	Lkw/24h	%Lkw	Kfz/24h	Lkw/24h	Kfz/24h	Lkw/24h	fer	Kfz/24h	Kfz/h	Lkw/h	Kfz/h		Lkw/h	Kfz/h	Lkw/h	Kfz/h	Lkw/h	Kfz/h	
BREMEN-WESERBRUECKE 2919 2401 A 1 108,6 6 %	78	51733	9343a	18.1	50565	10903*	57286	10857*	1.13	45085	6324	928a	F	6103	913*	6066	908*	4869			
	78	25955	4685*	18.0	25194	5492*	28622	5439*	1.14	23371	2924	475*	-	2810	468*	2742	449*	2413			
RICHTUNG: AK BREMEN	78	25778	4658*	18.1	25370	5411*	28664	5418*	1.13	21714	3761	516*	-	3644	504*	3546	500*	2508			
		QUERSCHNITT:		JAH	WOCH	MO	-FAKT	DI-DO	-DTV	FR	-FAKT	SA	-FAKT	SO	-FAKT						
		RICTUNG 1 :		-TYP	-TYP	-TYP	1.13	-TYP	52903	-TYP	1.30	-TYP	0.87	-TYP	0.97						
		RICTUNG 2 :				B	1.21	B	26424	D	1.23	C	0.85	C	1.01						
						D	1.06	E	26479	E	1.37	C	0.89	E	0.93						
SCHWARZER WEG 2818 2403 A 27 75,7 4 %	78	45297	4886	10.8	47629	5764	47286*	5702*	0.99	34532	4840	611	G	4811	603	4546*	591*	3540			
	77	41302a	4516a	10.9							4312a		G								
RICHTUNG: HANNOVER	78	22887	2484	10.9	24073	2908	23791*	2902*	0.99	17609	2717	332	-	2708	324	2461*	320*	2080			
RICHTUNG: BREMERHAVEN	78	22411	2402	10.7	23557	2856	23495*	2800*	1.00	16923	2409	317	-	2391	313	2337*	303*	1611			
		QUERSCHNITT:		JAH	WOCH	MO	-FAKT	DI-DO	-DTV	FR	-FAKT	SA	-FAKT	SO	-FAKT						
		RICTUNG 1 :		-TYP	-TYP	-TYP	1.02*	-TYP	50988*	-TYP	1.08	-TYP	0.77	-TYP	0.77						
		RICTUNG 2 :				B	1.00*	B	25765*	B	1.09	B	0.76	E	0.77						
						E	1.03*	C	25222*	C	1.07	C	0.77	C	0.76						
PANPEL 2919 2402 A 27 57,2 4 %	78	31950*	3406*	10.7	32006	4088*	33502a	3870a	1.05	28923*	3632*	450*	G	3501	448*	3222a	405a	3085*			
	77	27622a	2996a	10.8							3132a		G								
RICHTUNG: HANNOVER	78	16549*	1640*	9.9	16616	1980*	17365a	1838*	1.05	14847*	2189*	242*	-	2136	242*	1897a	206*	1519*			
RICHTUNG: BREMERHAVEN	78	15401*	1766*	11.5	15391	2108	16137*	2032*	1.05	14076*	1774*	234*	-	1598	229	1498*	215*	1702*			
		QUERSCHNITT:		JAH	WOCH	MO	-FAKT	DI-DO	-DTV	FR	-FAKT	SA	-FAKT	SO	-FAKT						
		RICTUNG 1 :		-TYP	-TYP	-TYP	1.06*	-TYP	33589*	-TYP	1.16	-TYP	0.92*	-TYP	0.99*						
		RICTUNG 2 :				D	1.03*	E	17446*	C	1.17	A	0.92*	B	0.98*						
						B	1.08*	B	16143*	D	1.15	D	0.91*	F	0.99*						
LANDESGRENZ HUCHTING 2918 2405 B 75 7,7 4 %	78	25992	2986	11.5	28028	3548	26817	3463	0.96	18267	2634	353	G	2629	349	2471	339	1825			
	77	25275	2972	11.8							2623		G								
RICHTUNG: OLDENBURG	78	13155	1448	11.0	14250	1721	13603	1676	0.95	8995	1690	183	-	1677	179	1596	177	915			
RICHTUNG: BREMEN	78	12837	1539	12.0	13778	1826	13215	1787	0.96	9272	1739	184	-	1737	183	1577	175	1019			
		QUERSCHNITT:		JAH	WOCH	MO	-FAKT	DI-DO	-DTV	FR	-FAKT	SA	-FAKT	SO	-FAKT						
		RICTUNG 1 :		-TYP	-TYP	-TYP	1.00	-TYP	29699	-TYP	1.06	-TYP	0.76	-TYP	0.71						
		RICTUNG 2 :				F	0.99	F	14982	E	1.08	C	0.77	C	0.70						
						A	1.02	A	14717	A	1.04	B	0.75	E	0.73						

Bundesanstalt für Straßenwesen VI.1-VII(A), Köln

Zählstelle Zst-Name Zst-Nummer Straße Km Fs	J A H R	DTV											MSV						
		Alle Tage			Werktage		Ferien - Werktage			So+Fei			Alle Tage	Dauerl.-Typ	Werktage		Ferien-Wtg		So+Fei
		Kfz/24h	Lkw/24h	%Lkw	Kfz/24h	Lkw/24h	Kfz/24h	Lkw/24h	fer	Kfz/24h	Kfz/h	Lkw/h			Kfz/h	Lkw/h	Kfz/h	Lkw/h	Kfz/h
MUENSTER SUED 4111 4761 A 1 281,5 4 %	78	39585a			38315a			41465a		1.08	40043a	4602a	F	4274a			4282a		4212a
RICHTUNG:OSNABRUECK	78	19678a			18513a			21467a		1.16	19986a	2726a	-	2308a			2450a		2652a
RICHTUNG:DORTMUND	78	19907a			19802a			19997a		1.01	20057a	2204a	-	2048a			2048a		1877a
		QUERSCHNITT:		JAH	WOCH	MO	-FAKT	DI-DO	-DTV	FR	-FAKT	SA	-FAKT	SO	-FAKT				
		RICHTUNG 1 :		-TYP	-TYP	-TYP	1.14a	-TYP	36468a	-TYP	1.54a	-TYP	1.20a	-TYP	1.31a				
		RICHTUNG 2 :				C	1.13a	D	18434a	D	1.61a	C	1.22a	E*	1.40a				
						C	1.15a	D	18034a	D	1.46a	A	1.17a	C*	1.21a				
ASCHBERG 4211 4861 A 1 294,7 4 %	78	35787a			33538a			38363a		1.14	38140a	4952a	E	4496a			4698a		4301a
RICHTUNG:DORTMUND	78	18188a			16523*			20188a		1.22	19782a	2833a	-	2367*			2662a		2505a
RICHTUNG:MUENSTER	78	17624a			17037*			18196a		1.07	18358a	2370a	-	2213*			2230a		1910a
		QUERSCHNITT:		JAH	WOCH	MO	-FAKT	DI-DO	-DTV	FR	-FAKT	SA	-FAKT	SO	-FAKT				
		RICHTUNG 1 :		-TYP	-TYP	-TYP	1.25*	-TYP	24801a	-TYP	1.51*	-TYP	1.12*	-TYP	1.47*				
		RICHTUNG 2 :				C	1.39*	D	12906a	E	1.66*	C	1.20*	E	1.59*				
						C	1.10*	D	11895*	E	1.34	A	1.04	C	1.34*				
HENGSEN 4511 5101 A 1 73,7 4 %	78	56268	11681	20.8	53207	13708		59632*	12929*	1.12	59424	6080	974	G	5831	971	5753*	940*	5734
	77	52951	11295	21.3								5837		G					
		6,2	3,4									4,1							
RICHTUNG:MUENSTER	78	27957	6094	21.8	26514	7136		29734*	6729*	1.12	29109	3129	528	-	3001	523	3002*	499*	2822
RICHTUNG:KOELN	78	28311	5588	19.7	26693	6572		29897*	6200*	1.12	30315	3121	483	-	2901	479	2859*	461*	3100
		QUERSCHNITT:		JAH	WOCH	MO	-FAKT	DI-DO	-DTV	FR	-FAKT	SA	-FAKT	SO	-FAKT				
		RICHTUNG 1 :		-TYP	-TYP	-TYP	1.16	-TYP	53869	-TYP	1.35	-TYP	1.09	-TYP	1.31				
		RICHTUNG 2 :				C	1.15	D	26824	E	1.37	A	1.11	C	1.30				
						C	1.18	D	27045	E	1.34	C	1.07	C	1.31				
SCHLOSS BURG 4809 5011 A 1 388,2 4 %	78	37516*	5976a	15.9	34871a	7177a		40236*	6861a	1.15	40568*	4403*	765a	F	3885a	753a	4060*	706a	4249*
RICHTUNG:KOELN	78	18884*	3475*	18.4	17549a	4027a		19861*	3843*	1.13	21116*	2339*	352*	-	1979a	348a	2101*	341*	2270*
RICHTUNG:DORTMUND	78	18632*	2619a	14.1	17322a	3202a		20374*	3079a	1.18	19451*	2222*	454a	-	2088a	452a	2053*	394a	2094*
		QUERSCHNITT:		JAH	WOCH	MO	-FAKT	DI-DO	-DTV	FR	-FAKT	SA	-FAKT	SO	-FAKT				
		RICHTUNG 1 :		-TYP	-TYP	-TYP	1.12a	-TYP	35140*	-TYP	1.25*	-TYP	1.10*	-TYP	1.36*				
		RICHTUNG 2 :				C*	1.17a	D*	17093*	E*	1.21*	D*	1.14*	C*	1.40*				
						B*	1.08a	D*	18047*	E*	1.29*	A*	1.05*	C*	1.32*				

Bundesanstalt für Straßenwesen VI.1-VXI(A), Köln

Zählstelle Zst-Name Zst-Nummer Straße Km Fs	J A H R	DTV										MSV									
		Alle Tage			Werktage		Ferien - Werktage			So+Fei	Alle Tage			Dauerl.-Typ	Werktage		Ferien-Wtg		So+Fei		
		Kfz/24h	Lkw/24h	%Lkw	Kfz/24h	Lkw/24h	Kfz/24h	Lkw/24h	fer	Kfz/24h	Kfz/h	Lkw/h	Kfz/h		Lkw/h	Kfz/h	Lkw/h	Kfz/h	Lkw/h	Kfz/h	
LOEVENICH 5007 5032 A 1 421,3 4 %	78	64691@	11841@	18.3	66471@	14302@	67718@	13159@	1.02	54134@	6591@	1340@	6	6550@	1340@	6127@	1158@	4941@			
	77																				
RICHTUNG:DORTMUND	78	33276@	6898@	20.7	34511@	8293@	34852@	7759@	1.01	26870@	3376@	744@	-	3355@	744@	3223@	688@	2860@			
RICHTUNG:KORLENZ	78	31414*	4944*	15.7	31960*	6009*	32866*	5400*	1.03	27264*	3302*	640*	-	3259*	640*	3049*	509*	2515*			
		QUERSCHNITT:		JAHR	WOCH	MO	-FAKT	DI-DO	-DTV	FR	-FAKT	SA	-FAKT	SO	-FAKT						
				-TYP	-TYP	-TYP	1.06@	-TYP	71490@	-TYP	1.14@	-TYP	0.83@	-TYP	0.79@						
		RICHTUNG 1 :				D*	1.07@	B@	38171@	B@	1.13@		0.72@		0.67@						
		RICHTUNG 2 :				D*	1.05*	C	33319*	C*	1.16*	A*	0.95*	B*	0.93*						
HUERTH 5106 5010 A 1 433,6 4 %	78	34261*	5655@	16.5	33106*	6801@	35979@	6320@	1.09	34663*	3937*	542@	G	3682*	540@	3702@	512@	3544*			
	77																				
RICHTUNG:KOBLENZ	78	17318*	2810@	16.2	16937*	3358*	18546@	3148@	1.10	16294*	2484*	292@	-	2252*	291*	2334@	270@	1961*			
RICHTUNG:KOELN	78	16943*	2855@	16.9	16169*	3453*	17433@	3172@	1.08	18368*	2390*	278@	-	1906*	277*	1910@	260@	2325*			
		QUERSCHNITT:		JAHR	WOCH	MO	-FAKT	DI-DO	-DTV	FR	-FAKT	SA	-FAKT	SO	-FAKT						
				-TYP	-TYP	-TYP	1.11*	-TYP	33488*	-TYP	1.30@	-TYP	1.17*	-TYP	1.26*						
		RICHTUNG 1 :				D*	1.01*	E*	16787*	E@	1.40@	A*	1.27*	A*	1.16*						
		RICHTUNG 2 :				B*	1.21*	B*	16700*	D@	1.19@	D*	1.07*	F*	1.35*						
OELDE 4114 5102 A 2 367,7 4 %	78	33358	7740	23.2	32034	9259	33754	8249	1.05	36575	4198	719	F	3731	719	3555	657	4178			
	77	30284@	7518@	24.8							3846@		F								
RICHTUNG:DORTMUND	78	16581	3499	21.1	15905	4247	16747	3677	1.05	18288	2388	346	-	2008	346	1890	306	2383			
RICHTUNG:HANNOVER	78	16777	4241	25.3	16129	5013	17007	4573	1.05	18287	1950	396	-	1819	396	1740	368	1851			
		QUERSCHNITT:		JAHR	WOCH	MO	-FAKT	DI-DO	-DTV	FR	-FAKT	SA	-FAKT	SO	-FAKT						
				-TYP	-TYP	-TYP	1.15	-TYP	32599	-TYP	1.37	-TYP	1.11	-TYP	1.41						
		RICHTUNG 1 :				C	1.12	D	16125	E	1.40	C	1.10	F	1.43						
		RICHTUNG 2 :				C	1.19	D	16474	E	1.33	A	1.12	C	1.38						
GELSENKIRCHEN-BUER 4408 5114 A 2 454,8 4 %	78	37133	5990	16.1	37160	7257	38578	6773	1.04	34524	3890	641	G	3709	640	3551	606	3586			
	77	34970	6304	18.0							3449		G								
RICHTUNG:DORTMUND	78	17988	2826	15.7	18061	3433	18567	3164	1.03	16757	1877	324	-	1779	323	1662	301	1658			
RICHTUNG:OBERHAUSEN	78	19145	3164	16.5	19100	3823	20010	3609	1.05	17766	2139	349	-	2004	342	1997	336	1941			
		QUERSCHNITT:		JAHR	WOCH	MO	-FAKT	DI-DO	-DTV	FR	-FAKT	SA	-FAKT	SO	-FAKT						
				-TYP	-TYP	-TYP	1.06	-TYP	38728	-TYP	1.20	-TYP	0.94	-TYP	1.04						
		RICHTUNG 1 :				B	1.08	C	18957	D	1.17	B	0.91	E	1.02						
		RICHTUNG 2 :				D	1.04	C	19771	C	1.24	C	0.97	E	1.07						

Bundesanstalt für Straßenwesen VI.1-VII(AJ), Köln

Zählstelle		J A H R	DTV									MSV								
			Alle Tage			Werktage		Ferien - Werktage			So+Fei	Alle Tage			Dauerl.-Typ	Werktage		Ferien-Wtg		So+Fei
			Kfz/24h	Lkw/24h	%Lkw	Kfz/24h	Lkw/24h	Kfz/24h	Lkw/24h	fer	Kfz/24h	Kfz/h	Lkw/h	Kfz/h		Lkw/h	Kfz/h	Lkw/h	Kfz/h	Lkw/h
HÜENXE 4306 5001 A 3 54,2 4 %	78	35315*	6367*	18.0	34261*	7374*	37540@	7306@	1.10	34535*	3973*	790*	G	3441*	783*	3635@	662@	3871*		
	77	34486	4028	11.7							3978		F							
	%	2,4	58,0								0,2-									
RICHTUNG:NIEDERLANDE	78	17462*	3535*	20.2	17366*	4117*	18702@	3949@	1.08	15578*	2318*	593*	-	2092*	557*	2286@	366@	1677*		
RICHTUNG:OBERHAUSEN	78	17853	2831*	15.9	16895	3257*	18838	3356*	1.11	18957	2700	364*	-	1731	328*	1674	361*	2700		
					QUERSCHNITT:		JAHR	WOCH	MO	-FAKT	DI-DO	-DTV	FR	-FAKT	SA	-FAKT	SO	-FAKT		
							-TYP	-TYP	-TYP	1.05*	-TYP	35346*	-TYP	1.18*	-TYP	0.99*	-TYP	1.10*		
					RICHTUNG 1:				E	1.00*	E	17833*	E	1.24*	C	1.07*	E	0.99*		
					RICHTUNG 2:				B	1.11*	B	17513*	E	1.11*	B	0.91*	F	1.21*		
BREITSCHIED 4607 5002 A 3 77,1 4 %	78	57615*	8665*	15.0	58372@	10745@	60309*	9161*	1.03	50666*	5535*	1116*	G	5436@	1112@	5337*	1062*	4788*		
	77	53405*	8833*	16.5							5193*		G							
	%	7,8	2,0-								6,5									
RICHTUNG:KOELN	78	28921*	4693*	16.2	29296*	5822*	30113*	4850*	1.03	25725*	2960*	683*	-	2927*	677*	2785*	596*	2453*		
RICHTUNG:OBERHAUSEN	78	28695*	3973*	13.8	29076@	4923@	30196*	4311*	1.04	24941*	3272*	508*	-	3207@	498@	3159*	476*	2437*		
					QUERSCHNITT:		JAHR	WOCH	MO	-FAKT	DI-DO	-DTV	FR	-FAKT	SA	-FAKT	SO	-FAKT		
							-TYP	-TYP	-TYP	1.04*	-TYP	61933*	-TYP	1.12*	-TYP	0.87*	-TYP	0.96*		
					RICHTUNG 1:				B	1.07*	B	30917*	B	1.12*	B	0.87*	C	0.98*		
					RICHTUNG 2:				E	1.02*	E	31016*	C	1.13*	C	0.87*	C	0.94*		
AK HILDEN NORD 4807 5655 A 3 96,5 8 %	78	58663@			59412*		61368@		1.03	51717@	5835@		G	5657*		5491@		4910@		
	%																			
RICHTUNG:OBERHAUSEN	78	29603@			30104*		31125@		1.03	25459@	3208@		-	3085*		2993@		2584@		
RICHTUNG:KOELN	78	29060*	3512*	12.1	29308*	4165*	30243*	4011*	1.03	26258*	2801*	431*	-	2760*	428*	2631*	404*	2510*		
					QUERSCHNITT:		JAHR	WOCH	MO	-FAKT	DI-DO	-DTV	FR	-FAKT	SA	-FAKT	SO	-FAKT		
							-TYP	-TYP	-TYP	1.15@	-TYP	60679@	-TYP	1.24@	-TYP	0.98@	-TYP	0.99@		
					RICHTUNG 1:				D@	1.15@	C@	30502@	C@	1.30@	C@	1.02@	C@	0.97@		
					RICHTUNG 2:				B@	1.15@	B*	30178@	D@	1.17@	B*	0.94@	C*	1.01@		
OPLADEN 2 4807 5033 A 3 109,6 4 %	78	56317*	9591*	17.0	55572*	11174*	58079	10912	1.05	55436*	5384*	983*	G	5255*	973*	4972	953	5104*		
	77	43847	7491	17.1							4941		G							
	%	28,4	28,0								8,9									
RICHTUNG:OBERHAUSEN	78	28751*	4919*	17.1	28172*	5725*	29502	5625	1.05	29148*	3071*	503*	-	2832*	488*	2748	492	3052*		
RICHTUNG:KOELN	78	27566*	4672*	16.9	27400*	5449*	28577	5287	1.04	26288*	2725*	524*	-	2682*	515*	2500	502	2404*		
					QUERSCHNITT:		JAHR	WOCH	MO	-FAKT	DI-DO	-DTV	FR	-FAKT	SA	-FAKT	SO	-FAKT		
							-TYP	-TYP	-TYP	1.07*	-TYP	57533	-TYP	1.17	-TYP	1.01	-TYP	1.13*		
					RICHTUNG 1:				D	1.06*	E	29352	C	1.16	D	1.00	C	1.17*		
					RICHTUNG 2:				B	1.09*	B	28180	D	1.18	A	1.02	B	1.08*		

Bundesanstalt für Straßenwesen V1-VXI(A), Köln

Zählstelle Zst-Name Zst-Nummer Straße Km Fs	J A H R	DTV										MSV										
		Alle Tage			Werktage		Ferien - Werktage			So+Fei		Alle Tage			Dauerl.-Typ	Werktage		Ferien-Wtg		So+Fei		
		Kfz/24h	Lkw/24h	%Lkw	Kfz/24h	Lkw/24h	Kfz/24h	Lkw/24h	fer	Kfz/24h	Kfz/h	Lkw/h	Kfz/h	Lkw/h		Kfz/h	Lkw/h	Kfz/h	Lkw/h	Kfz/h		
LEVERKUSEN 4908 5004 A 3 118,1 6 %	78	87318@			86831@			88043@	1.01	87487@	9096@	G	8466@			8322@		8292@				
RICHTUNG: KOELN	78	43931@			44028@			44182@	1.00	43202@	4617@	-	4422@			4203@		4152@				
RICHTUNG: OBERHAUSEN	78	43387@			42803@			43862@	1.02	44284@	4650@	-	4227@			4211@		4578@				
		QUERSCHNITT:		JAHR	WOCH	MO	-FAKT	DI-DO	-DTV	FR	-FAKT	SA	-FAKT	SO	-FAKT							
		RICHTUNG 1 :		-TYP	-TYP	-TYP	1.12@	-TYP	84915@	-TYP	1.33@	-TYP	1.12@	-TYP	1.16@							
		RICHTUNG 2 :				B@	1.15@	C@	41529@	D@	1.39@	A@	1.18@	B@	1.19@							
						B@	1.09@	C@	43385@	C@	1.27@	D@	1.05@	E@	1.13@							
AD HEUMAR NORD 5008 5672 A 3 128,4 8 %	78	76818*	9358*	12.2	76583*	10963*	80098@	10978@	1.05	71772*	7147*	1013*	G	6956*	1004*	6892@	978@	6704*				
RICHTUNG: OBERHAUSEN	78	37505*	4313*	11.5	37249*	5072*	38843*	5022*	1.04	35918*	3827*	455*	-	3364*	452*	3364*	439*	3821*				
RICHTUNG: FRANKFURT	78	39313*	5045*	12.8	39334	5892	41255*	5956*	1.05	35854*	3900*	598*	-	3812	581	3687*	566*	3260*				
		QUERSCHNITT:		JAHR	WOCH	MO	-FAKT	DI-DO	-DTV	FR	-FAKT	SA	-FAKT	SO	-FAKT							
		RICHTUNG 1 :		-TYP	-TYP	-TYP	1.06*	-TYP	79421*	-TYP	1.17*	-TYP	0.96*	-TYP	1.04							
		RICHTUNG 2 :				B	1.03*	C	39041*	D	1.14*	D	0.97*	C	1.06							
						B	1.09	C	40380	C	1.20	A	0.96	B	1.01							
AD HEUMAR SUED 5008 5673 A 3 0,8 8 %	78	56346	7043	12.5	54724	8230	59846*	8009*	1.09	55010	5811	631	G	5588	621	5463*	610*	5512				
RICHTUNG: OBERHAUSEN	78	28298	3692	13.0	27240	4319	29777*	4218*	1.09	28835	3568	353	-	3292	335	3019*	336*	3509				
RICHTUNG: FRANKFURT	78	28047	3351	11.9	27483	3912	30069*	3791*	1.09	26175	3321	335	-	3226	321	3039*	313*	2502				
		QUERSCHNITT:		JAHR	WOCH	MO	-FAKT	DI-DO	-DTV	FR	-FAKT	SA	-FAKT	SO	-FAKT							
		RICHTUNG 1 :		-TYP	-TYP	-TYP	1.09	-TYP	55295	-TYP	1.23	-TYP	1.04	-TYP	1.16							
		RICHTUNG 2 :				B	1.08	B	28016	D	1.19	D	1.01	E	1.23							
						E	1.10	E	27280	E	1.27	A	1.07	B	1.08							
SIEGEBURG 5109 5005 A 3 18,8 4 %	78																					
RICHTUNG: FRANKFURT	78	21804*	5536@	25.4	20631*	6202@	23830	5941@	1.16	21721*	2605*	573@	-	2464*	559@	2448	567@	2229*				
RICHTUNG: KOELN	78																					
		QUERSCHNITT:		JAHR	WOCH	MO	-FAKT	DI-DO	-DTV	FR	-FAKT	SA	-FAKT	SO	-FAKT							
		RICHTUNG 1 :		-TYP	-TYP	-TYP	1.14	-TYP	20275	-TYP	1.38	-TYP	1.19	-TYP	1.19*							
		RICHTUNG 2 :				C	1.14	D	20275	E	1.38	A	1.19	B	1.19*							

Bundesanstalt für Straßenwesen V1.1-Vx(A), Köln

Zählstelle Zst-Name Zst-Nummer Straße	J A H R	DTV										MSV									
		Alle Tage			Werktage		Ferien - Werktage			So+Fei	Alle Tage			Dauerl.-Typ	Werktage		Ferien-Wtg		So+Fei		
		Kfz/24h	Lkw/24h	%Lkw	Kfz/24h	Lkw/24h	Kfz/24h	Lkw/24h	fer	Kfz/24h	Kfz/h	Lkw/h	Kfz/h		Lkw/h	Kfz/h	Lkw/h	Kfz/h	Lkw/h	Kfz/h	
BAD HUNNEF/LINZ 5309 5006 A 3 40,5 4 %	78	35600			32284*			39402		1.22	38742	4311	F	3733*		3845		4278			
	77	28327@	4528@	16.0								3605@	F								
		25,6										19,5									
RICHTUNG:FRANKFURT RICHTUNG:KOELN	78	17635			16231			19842		1.22	17919	2213	-	2031		2094		1832			
	78	17966			16053*			19560		1.22	20823	2733	-	1791*		1935		2733			
					QUERSCHNITT:	JAH	WOCH	MO	-FAKT	DI-DO	-DTV	FR	-FAKT	SA	-FAKT	SO	-FAKT				
					QUERSCHNITT:	-TYP	-TYP	-TYP	1.16	-TYP	31513	-TYP	1.40*	-TYP	1.21*	-TYP	1.41				
					RICHTUNG 1:			C	1.18	D	15477	E	1.46*	A	1.22*	B	1.25				
					RICHTUNG 2:			C	1.14	D	16036	E	1.35*	D	1.21*	F	1.57				
WUERSELEN 5102 5008 A 4 7,9 4 %	78	20240*	3614@	17.9	20320*	4235@	22327*	3979*	1.10	16349*	2372*	421@	F	2247*	420@	2188*	356*	1644*			
	77	18459	3223	17.5							2205		F								
		9,6	12,1								7,5										
RICHTUNG:KOELN RICHTUNG:NIEDERLANDE	78	10475*	1785*	17.0	10495	2040*	11553*	2053*	1.10	8531*	1315*	218*	-	1218	210*	1229*	201*	842*			
	78	9765*	1830*	18.7	9826*	2195@	10773*	1926*	1.10	7818*	1199*	255*	-	1125*	246@	1177*	210*	931*			
					QUERSCHNITT:	JAH	WOCH	MO	-FAKT	DI-DO	-DTV	FR	-FAKT	SA	-FAKT	SO	-FAKT				
					QUERSCHNITT:	-TYP	-TYP	-TYP	1.08	-TYP	20799	-TYP	1.16	-TYP	0.78	-TYP	0.84				
					RICHTUNG 1:			B	1.07	C	10705	D	1.15	A	0.78	C	0.84				
					RICHTUNG 2:			E	1.08	B	10095	C	1.17	C	0.79	F	0.84				
AK AACHEN OST 5103 5651 A 4 11,8 4 %	78	41270*			40620*		45623*		1.12	35574*	4060*	G	3905*		4003*		3348*				
	78	20694*	4103*	19.8	20268*	4627*	22600*	4626*	1.12	18612*	2098*	419*	-	1910*	399*	1991*	407*	1761*			
	78	20577*			20352*		23023*		1.13	16961*	2309*		-	2046*		2263*		1718*			
RICHTUNG:KOELN RICHTUNG:NIEDERLANDE	78																				
	78																				
					QUERSCHNITT:	JAH	WOCH	MO	-FAKT	DI-DO	-DTV	FR	-FAKT	SA	-FAKT	SO	-FAKT				
					QUERSCHNITT:	-TYP	-TYP	-TYP	1.08	-TYP	41794*	-TYP	1.18	-TYP	0.86	-TYP	0.93				
					RICHTUNG 1:			B	1.09	C	20874*	C	1.14	B	0.84	C	0.97				
					RICHTUNG 2:			D	1.06	E	20920*	E	1.21	B	0.88	C	0.88				
KERPEN 5106 5009 A 4 52,5 4 %	78	41409@	6183@	14.9	41807@	7413@	43538@	6894@	1.04	36506@	4146@	707@	G	4035@	694@	3926@	676@	3450@			
	77	40385@	5908@	14.6							3996@		G								
		2,5	4,6								3,7										
RICHTUNG:AACHEN RICHTUNG:KOELN	78	20313@	3128@	15.4	20735@	3779@	21347@	3481@	1.03	17256@	2438@	374@	-	2374@	369@	2284@	349@	1622@			
	78	21096@	3054@	14.5	21072@	3634@	22190@	3414@	1.05	19250@	2540@	360@	-	2472@	352@	2344@	346@	1848@			
					QUERSCHNITT:	JAH	WOCH	MO	-FAKT	DI-DO	-DTV	FR	-FAKT	SA	-FAKT	SO	-FAKT				
					QUERSCHNITT:	-TYP	-TYP	-TYP	1.12@	-TYP	42722@	-TYP	1.18@	-TYP	0.87@	-TYP	0.94@				
					RICHTUNG 1:			D*	1.08@	C	21498@	C*	1.18@	C*	0.89@	C*	0.90@				
					RICHTUNG 2:			A*	1.15@	A	21223@	B*	1.19@	B*	0.85@	C*	0.98@				

Bundesanstalt für Straßenwesen VI-1-Vkl(A), Köln

Zählstelle Zst-Name Zst-Nummer Straße Km Fs	J A H R	DTV										MSV									
		Alle Tage			Werktage		Ferien - Werktage			So+Fei		Alle Tage			Dauerl.-Typ	Werktage		Ferien-Wtg		So+Fei	
		Kfz/24h	Lkw/24h	%Lkw	Kfz/24h	Lkw/24h	Kfz/24h	Lkw/24h	fer	Kfz/24h	Kfz/h	Lkw/h	Kfz/h	Lkw/h		Kfz/h	Lkw/h	Kfz/h	Lkw/h	Kfz/h	
AD HEUMAR WEST 5008 5021 A 4 80,4 6 %	78	61211*	7181*	11.7	63142*	8376*	63786@	8560@	1.01	51004*	6064*	868*	G	5974*	861*	5840@	841@	4736*			
	78	29594*	3058*	10.3	30698*	3564*	30877*	3630@	1.01	24090*	3119*	377*	-	3088*	372*	2939*	360@	2257*			
	78	31617*	4123*	13.0	32443	4812	32909*	4930*	1.01	26914*	3855*	515*	-	3754	505	3620*	495*	2760*			
		QUERSCHNITT:		JAH	WOCH	MO	-FAKT	DI-DO	-DTV	FR	-FAKT	SA	-FAKT	SO	-FAKT						
		RICHTUNG 1 :		-TYP	-TYP	-TYP	1.04*	-TYP	67221*	-TYP	1.09*	-TYP	0.86*	-TYP	0.88						
		RICHTUNG 2 :					E 1.02*	E	32734*	C	1.07*	C	0.87*	B	0.83						
							E 1.06	B	34487	b	1.10	B	0.84	C	0.92						
BENSIELG-FRANKENFORST 5008 5015 A 4 92,8 4 %	78	40088*	5644*	14.1	40659*	6584*	39798	6175	0.98	38928*	4497*	619*	G	4339*	610*	3899	580	4353*			
	77	36789	4387	11.9							4090		G								
		8,9	28,6								9,9										
RICHTUNG:KOELN RICHTUNG:OLPE	78	20112	3071	15.3	20247	3605	19680	3264	0.97	20475	3195	348	-	3018	348	2698	316	2887			
	78	19989*	2573*	12.9	20433*	2979*	20119	2911	0.98	18454*	2581*	301*	-	2520*	293*	2386	286	2091*			
			QUERSCHNITT:		JAH	WOCH	MO	-FAKT	DI-DO	-DTV	FR	-FAKT	SA	-FAKT	SO	-FAKT					
		RICHTUNG 1 :		-TYP	-TYP	-TYP	1.02	-TYP	42175	-TYP	1.12*	-TYP	0.93	-TYP	1.09						
		RICHTUNG 2 :					A 1.04	A	21159	b	1.08*	D	0.88	F	1.16						
							F 1.00	F	21015	F	1.17*	C	0.99	E	1.02						
ECKENHAGEN 5012 5034 A 4 133,2 4 %	78	13275	3016*	22.7	12333	3457*	13230	3250	1.07	16132	2010	350*	D	1518	339*	1385	319	2010			
	77	6958@	1547@	22.2							935@		E								
		90,7	94,9								114,9										
RICHTUNG:KOELN RICHTUNG:OLPE	78	6612	1530	23.1	6020	1738	6430	1616	1.07	8677	1327	188	-	712	187	621	165	1289			
	78	6663	1486*	22.3	6314	1719*	6800	1635	1.08	7455	1008	180*	-	874	174*	795	168	945			
			QUERSCHNITT:		JAH	WOCH	MO	-FAKT	DI-DO	-DTV	FR	-FAKT	SA	-FAKT	SO	-FAKT					
		RICHTUNG 1 :		-TYP	-TYP	-TYP	1.10	-TYP	12587	-TYP	1.33	-TYP	1.07	-TYP	1.56*						
		RICHTUNG 2 :					E 1.12	C	6263	C	1.23	D	1.02	F	1.72*						
							D 1.07	D	6324	E	1.43	A	1.11	E	1.41*						
IBBENEUEREN 3712 5112 A 30 32,9 4 %	78	7472	1335	17.9	7746	1644	7483	1460	0.97	6641	907	185	F	860	185	714	144	792			
	77	6315@	1128@	17.9							649@		G								
		18,3	18,3								39,7										
RICHTUNG:OSNABRUECK RICHTUNG:NIEDERLANDE	78	3439	631	18.3	3605	782	3346	681	0.93	3111	434	95	-	413	95	321	72	388			
	78	4033	705	17.5	4141	862	4137	779	1.00	3530	501	98	-	481	98	423	81	426			
			QUERSCHNITT:		JAH	WOCH	MO	-FAKT	DI-DO	-DTV	FR	-FAKT	SA	-FAKT	SO	-FAKT					
		RICHTUNG 1 :		-TYP	-TYP	-TYP	1.04	-TYP	7974	-TYP	1.12	-TYP	0.80	-TYP	0.90						
		RICHTUNG 2 :					B 1.10	B	3676	D	1.04	B	0.75	E	0.92						
							D 0.99	E	4298	E	1.18	C	0.84	E	0.89						

Bundesanstalt für Straßenwesen VI-1-VX(Au), Köln

Zählstelle Zst-Name Zst-Nummer Straße	J A H R	DTV										MSV									
		Alle Tage			Werktage		Ferien - Werktage			So+Fei	Alle Tage			Dauerl.-Typ	Werktage		Ferien-Wtg		So+Fei		
		Kfz/24h	Lkw/24h	%Lkw	Kfz/24h	Lkw/24h	Kfz/24h	Lkw/24h	fer	Kfz/24h	Kfz/h	Lkw/h	Kfz/h		Lkw/h	Kfz/h	Lkw/h	Kfz/h	Lkw/h	Kfz/h	
KIRCHLENGERN 3817 5103 A 30 92,5 4 %	78	15234	2654	17.4	15616	3224	15363	2992	0.98	13880	1647	343	C	1573	340	1457	318	1584			
	77	13676*	2451*	17.9							1532*		G								
RICHTUNG: OSNABRUECK RICHTUNG: HANNOVER	78	7484	1317	17.6	7691	1601	7557	1491	0.98	6746	893	179	-	843	178	772	165	853			
	78	7750	1337	17.2	7924	1623	7807	1502	0.99	7134	822	186	-	798	184	703	167	755			
		QUERSCHNITT:		JAH	WOCH	MO	-FAKT	DI-DO	-DTV	FR	-FAKT	SA	-FAKT	SO	-FAKT						
		RICHTUNG 1:		-TYP	-TYP	-TYP	1.05	-TYP	16762	-TYP	1.12	-TYP	0.82	-TYP	0.98						
		RICHTUNG 2:				D	1.02	E	8130	E	1.16	C	0.83	F	0.98						
						B	1.07	C	8633	D	1.08	B	0.81	E	0.99						
AK DUISB./OB. OST 4506 5024 A 42 18,4 4 %	78																				
	78	16540a			19523a		15059a		0.77	10321a	2311a		-	2303a		1704a		1083a			
RICHTUNG: DORTMUND RICHTUNG: MOERS	78																				
	78																				
		QUERSCHNITT:		JAH	WOCH	MO	-FAKT	DI-DO	-DTV	FR	-FAKT	SA	-FAKT	SO	-FAKT						
		RICHTUNG 1:		-TYP	-TYP	-TYP		-TYP		-TYP		-TYP		-TYP							
		RICHTUNG 2:				Ea	0.98*	Ea	19867*	Ca	0.95*	Ca	0.56*	Ca	0.57*						
						B*		C		D*		C		C*							
GELSENKIRCHEN-HESSLER 4408 5115 A 42 33,5 4 %	78	40547	8624	21.3	44567	10632	42093	9805	0.94	25969	4422	1085	G	4417	1078	4014	1013	2582			
	77	40548	8301	20.5							4277		G								
RICHTUNG: DORTMUND RICHTUNG: DUISBURG	78	20925	4583	21.9	22915	5629	21778	5227	0.95	13557	2323	589	-	2306	587	2146	552	1302			
	78	19621	4042	20.6	21652	5004	20314	4578	0.94	12412	2316	523	-	2310	520	2042	482	1341			
		QUERSCHNITT:		JAH	WOCH	MO	-FAKT	DI-DO	-DTV	FR	-FAKT	SA	-FAKT	SO	-FAKT						
		RICHTUNG 1:		-TYP	-TYP	-TYP	1.01	-TYP	48101	-TYP	1.06	-TYP	0.62	-TYP	0.62						
		RICHTUNG 2:				D	1.03	C	24405	D	1.06	C	0.64	C	0.63						
						B	1.00	B	23696	B	1.07	B	0.60	C	0.61						
WANNE-EICKEL 4408 5116 A 42 43,7 4 %	78	45279*	8709*	19.2	49593*	10725*	46672	9926*	0.94	30101*	4927*	1078*	G	4927*	1076*	4435	1009*	2982*			
	77	44658									4630		G								
RICHTUNG: DORTMUND RICHTUNG: DUISBURG	78	12018	4033	33.6	12495	4938	12433	4608	1.00	9884	937	503	-	922	502	879	477	816			
	78	33261*	4677*	14.1	37098*	5787*	34239	5318*	0.92	20217*	4024*	595*	-	4024*	591*	3584	558*	2239*			
		QUERSCHNITT:		JAH	WOCH	MO	-FAKT	DI-DO	-DTV	FR	-FAKT	SA	-FAKT	SO	-FAKT						
		RICHTUNG 1:		-TYP	-TYP	-TYP	0.99*	-TYP	54194*	-TYP	1.04*	-TYP	0.63*	-TYP	0.63a						
		RICHTUNG 2:				C	1.06	C	12946	D	1.03	B	0.86	C	0.84						
						B*	0.97*	B*	41247*	D*	1.04*	C*	0.56*	E*	0.56a						

Bundesanstalt für Straßenwesen V1.1-VXI(A), Köln

Zählstelle Zst-Name Zst-Nummer Straße Km Fs	J A H R	DTV										MSV									
		Alle Tage			Werktage		Ferien - Werktage			So+Fei	Alle Tage			Dauerl.-Typ	Werktage		Ferien-Wtg		So+Fei		
		Kfz/24h	Lkw/24h	%Lkw	Kfz/24h	Lkw/24h	Kfz/24h	Lkw/24h	fer	Kfz/24h	Kfz/h	Lkw/h	Kfz/h		Lkw/h	Kfz/h	Lkw/h	Kfz/h			
ALBACHTEN 4011 5109 A 43 6,7 4	78	19075	2692	14.1	19969	3199	19501	2999	0.98	15692	2146	300	G G	2140	297	1926	281	1656			
	77	17689	2569	14.5							1943										
	78	9587	1393	14.5	10066	1653	9803	1552	0.97	7795	1320	164	-	1288	160	1208	149	941			
RICHTUNG: RECKLINGHAUSE	78	9488	1299	13.7	9902	1546	9698	1447	0.98	7897	1450	156	-	1437	155	1315	143	790			
						QUERSCHNITT:		JAH	WOCH	MO	-FAKT	DI-DO	-DTV	FR	-FAKT	SA	-FAKT	SO	-FAKT		
						RICHTUNG 1 :		-TYP	-TYP	-TYP	1.04	-TYP	20910	-TYP	1.15	-TYP	0.80	-TYP	0.90		
						RICHTUNG 2 :				F	1.00	F	10497	F	1.22	C	0.81	F	0.89		
										A	1.09	A	10413	B	1.08	B	0.79	C	0.90		
HERNE 4409 5107 A 43 28,8 4	78	52345	6852*	13.1	57239*	8328*	53106	7757	0.93	36562	5932	892*	G G	5932*	892*	5246	840	3658			
	77	48951	6328	12.9							5320										
	78	26673	3258	12.2	29180	3974	27166	3704	0.93	18408	3614	447	-	3585	445	3096	414	1791			
RICHTUNG: RECKLINGHAUSE	78	25672	3594*	14.0	28059	4354*	25940	4053	0.92	18155	3173	465*	-	3173	464*	2628	438	1949			
						QUERSCHNITT:		JAH	WOCH	MO	-FAKT	DI-DO	-DTV	FR	-FAKT	SA	-FAKT	SO	-FAKT		
						RICHTUNG 1 :		-TYP	-TYP	-TYP	1.01*	-TYP	61105*	-TYP	1.05*	-TYP	0.73*	-TYP	0.69*		
						RICHTUNG 2 :				E	1.01*	E	31138*	C	1.07*	C	0.74*	C	0.69*		
										B	1.02	B	29967	B	1.04	B	0.72	E	0.70		
SPROCKHOEVEL 4609 5108 A 43 9,5 4	78	23828@	3227@	13.5	25326@	3993@	23474*	3615*	0.93	20022@	2509@	448@	G G	2497@	446@	2259*	421*	2049@			
	77	22669*	3097*	13.7							2282*										
	78	11640*	1551*	13.3	12420*	1932*	11462	1735	0.92	9648*	1379*	228*	-	1371*	224*	1225	212	1032*			
RICHTUNG: RECKLINGHAUSE	78	12187@	1676@	13.7	12906@	2061@	12012*	1880*	0.93	10374@	1244@	237@	-	1234@	237@	1113*	218*	1044@			
						QUERSCHNITT:		JAH	WOCH	MO	-FAKT	DI-DO	-DTV	FR	-FAKT	SA	-FAKT	SO	-FAKT		
						RICHTUNG 1 :		-TYP	-TYP	-TYP	1.05@	-TYP	26008@	-TYP	1.06@	-TYP	0.79@	-TYP	0.85@		
						RICHTUNG 2 :				E*	1.04*	E*	12769@	C*	1.07@	C*	0.79@	C*	0.87@		
										B@	1.05@	B@	13239@	B@	1.06@	C@	0.78@	C@	0.83@		
SOEST 4414 5110 A 44 119,8 4	78	32232	5273	16.4	29345*	6212*	32878	5880	1.12	39626	4322	536	E E	3506*	534*	3507	490	4322			
	77	30322	4929	16.3							4155										
	78	16100	2702	16.8	14272*	3134*	15984	2996	1.12	21699	3010	268	-	1586*	263*	1656	253	3010			
RICHTUNG: DORTMUND	78	16132	2571	15.9	15073*	3079*	16894	2884	1.12	17927	2342	302	-	1990*	300*	2084	260	2085			
						QUERSCHNITT:		JAH	WOCH	MO	-FAKT	DI-DO	-DTV	FR	-FAKT	SA	-FAKT	SO	-FAKT		
						RICHTUNG 1 :		-TYP	-TYP	-TYP	1.12	-TYP	28294*	-TYP	1.35*	-TYP	1.28	-TYP	1.61		
						RICHTUNG 2 :				C	1.14	E	14268*	E	1.25*	D	1.15	F	1.78		
										C	1.11	D	14026*	E	1.46*	A	1.41	B	1.44		

Bundesanstalt für Straßenwesen VI.1-VII(A/L), Köln

Zählstelle Zst-Name Zst-Nummer Straße Km Fs	J A H R	DTV										MSV									
		Alle Tage			Werktage		Ferien - Werktage			So+Fei	Alle Tage	Dauerl.-Typ	Werktage		Ferien-Wtg		So+Fei				
		Kfz/24h	Lkw/24h	%Lkw	Kfz/24h	Lkw/24h	Kfz/24h	Lkw/24h	fer	Kfz/24h			Kfz/h	Lkw/h	Kfz/h	Lkw/h	Kfz/h	Lkw/h	Kfz/h		
CARZWEILER 4904 4811 A 44 1,0 4	78	19724*			20172*		19267a	0.96	19202*	2224*		G	2084*		1870a	2108*					
	77	17255a								1991a		F									
RICHTUNG:JUELICH	78	10265*			10401*		10019a	0.96	10297*	1330*		-	1054*		916a	1327*					
RICHTUNG:NEUSS	78	9459*			9771*		9248*	0.95	8906*	1175*		-	1134*		1046*	895*					
						QUERSCHNITT: JAHR WOCH MO -FAKT DI-DO -DTV FR -FAKT SA -FAKT SO -FAKT -TYP -TYP -TYP 1.05* -TYP 21899* -TYP 1.14 -TYP 0.84 -TYP 1.11* RICHTUNG 1: B 1.04* C 11139* D 1.12 D 0.82 F 1.14* RICHTUNG 2: D 1.05* E 10760* E 1.17 C 0.87 C 1.07*															
JUELICH-MERSCH 5004 5017 A 44 34,7 4	78	17055	3190	18.7	17236	3769	16663*	3492*	0.97	17204	1956	356	G	1822	355	1589*	336*	1892			
	77	14515	2501	17.2							1679		F								
RICHTUNG:MOENCHENGLADB	78	8391	1747	20.8	8379	2025	8190*	1902*	0.98	8781	1170	201	-	864	199	752*	184*	1151			
RICHTUNG:AACHEN	78	8663	1443	16.7	8858	1744	8473*	1590*	0.96	8423	1038	180	-	1012	179	884*	163*	882			
						QUERSCHNITT: JAHR WOCH MO -FAKT DI-DO -DTV FR -FAKT SA -FAKT SO -FAKT -TYP -TYP -TYP 1.06* -TYP 18247* -TYP 1.18* -TYP 0.87* -TYP 1.16* RICHTUNG 1: B 1.05* C 8838* D 1.14* D 0.85* F 1.20* RICHTUNG 2: D 1.06* E 9409* E 1.21* C 0.90* C 1.12*															
DORTMUND SUED 4511 5104 A 45 23,0 6	78	47807	6339	13.3	48338	7582	48652	7255	1.01	44762	4980	764	G	4893	755	4546	741	4670			
	77	44030a	5882a	13.4							4300a		G								
RICHTUNG:DORTMUND	78	24090	3292	13.7	24301	3926	24340	3774	1.00	23031	2808	400	-	2583	394	2372	379	2718			
RICHTUNG:FRANKFURT	78	23717	3047	12.8	24036	3656	24312	3482	1.01	21730	2616	397	-	2500	386	2326	380	2278			
						QUERSCHNITT: JAHR WOCH MO -FAKT DI-DO -DTV FR -FAKT SA -FAKT SO -FAKT -TYP -TYP -TYP 1.04 -TYP 50437 -TYP 1.14 -TYP 0.93 -TYP 1.03 RICHTUNG 1: B 1.04 B 25599 D 1.11 D 0.90 E 1.05 RICHTUNG 2: D 1.04 C 24838 C 1.16 C 0.96 B 1.01															
LUEDENSCHEID NORD 4711 5105 A 45 41,5 5	78	43363	8631	19.9	40813	10020	45928	9885	1.13	46407	5015	820	F	4505	807	4390	795	4961			
	77	41163	7985	19.4							5068		F								
RICHTUNG:FRANKFURT	78	21932	4203	19.2	20793	4848	23390	4822	1.12	22747	2556	407	-	2359	397	2279	393	2430			
RICHTUNG:DORTMUND	78	21431	4428	20.7	20020	5172	22538	5063	1.13	23660	3026	462	-	2247	452	2242	447	3026			
						QUERSCHNITT: JAHR WOCH MO -FAKT DI-DO -DTV FR -FAKT SA -FAKT SO -FAKT -TYP -TYP -TYP 1.10 -TYP 41880 -TYP 1.29 -TYP 1.06 -TYP 1.27 RICHTUNG 1: C 1.11 D 21066 C 1.32 A 1.07 B 1.22 RICHTUNG 2: D 1.09 E 20813 E 1.26 D 1.05 F 1.32															

Bundesanstalt für Straßenwesen VI.1-VXI(A), Köln

Zählstelle Zst-Name Zst-Nummer Straße	J A H R	DTV										MSV									
		Alle Tage			Werktage		Ferien - Werktage			So+Fei	Alle Tage			Dauerl.-Typ	Werktage		Ferien-Wtg		So+Fei		
		Kfz/24h	Lkw/24h	%Lkw	Kfz/24h	Lkw/24h	Kfz/24h	Lkw/24h	fer	Kfz/24h	Kfz/h	Lkw/h	Kfz/h		Lkw/h	Kfz/h	Lkw/h	Kfz/h			
FREUDENBERG 5113 5106 A 45 101,2 4	78	33718	6565	19.5	31525	7778	37549	7529	1.19	33490	4234	585	F	3937	577	3871	557	4015			
	77	30134	6080	20.2							3955		E								
	%	11,8	7,9								7,0										
RICHTUNG:FRANKFURT	78	16952	3374	19.9	15921	3970	19052	3844	1.20	16324	2112	333	-	2019	316	1927	304	1756			
RICHTUNG:DORTMUND	78	16766	3190	19.0	15604	3808	18497	3685	1.19	17166	2333	312	-	1972	301	1945	293	2316			
					QUERSCHNITT:		JAHR	WOCH	MO	-FAKT	DI-DO	-DTV	FR	-FAKT	SA	-FAKT	SO	-FAKT			
							-TYP	-TYP	-TYP	1.13	-TYP	32944	-TYP	1.38	-TYP	1.02	-TYP	1.23			
									C	1.15	D	16499	E	1.39	A	1.00	E	1.15			
									C	1.10	E	16445	E	1.36	C	1.03	F	1.32			
NEUSS-HOLZHEIM 4805 5016 A 46 41,7 2	78	29840*	4327*	14.5	31602*	5193*	30338*	4797*	0.96	23769*	3242*	498*	G	3158*	494*	2965*	470*	2392*			
	77	26674	3953	14.8							3000		G								
	%	11,8	9,4								8,0										
RICHTUNG:NEUSS	78	15195*	2302*	15.2	15950*	2747*	15475*	2536*	0.97	12478	2023*	269*	-	1998*	265*	1889*	252*	1377			
RICHTUNG:GREVENBROICH	78	14645*	2024*	13.8	15652	2446	14863*	2261*	0.95	11291*	2037*	251*	-	2006	250	1905*	233*	1079*			
					QUERSCHNITT:		JAHR	WOCH	MO	-FAKT	DI-DO	-DTV	FR	-FAKT	SA	-FAKT	SO	-FAKT			
							-TYP	-TYP	-TYP	1.02*	-TYP	33977*	-TYP	1.08*	-TYP	0.75*	-TYP	0.83*			
									A*	1.02*	A*	17254*	A*	1.07*	B*	0.75*	E*	0.85*			
									F*	1.02*	F	16723*	F	1.10*	C	0.76*	C*	0.82*			
E-FREDENEY 4507 5028 A 52 26,0 4	78	28599*	3614*	12.6	30494*	4357*	28476	3717*	0.93	23221	2652*	436*	G	2641*	436*	2536	378*	2272			
	77	27909@	1921@	6.9							2611@		G								
	%	2,4	88,1								1,5										
RICHTUNG:ESSEN	78	14439	1921	13.3	15253	2310	14407	1954	0.94	12094	1401	255	-	1395	254	1315	207	1175			
RICHTUNG:DUESSELDORF	78	14160*	1693*	12.0	15241*	2048*	14069	1763*	0.92	11127	1384*	224*	-	1371*	224*	1268	186*	1195			
					QUERSCHNITT:		JAHR	WOCH	MO	-FAKT	DI-DO	-DTV	FR	-FAKT	SA	-FAKT	SO	-FAKT			
							-TYP	-TYP	-TYP	1.01	-TYP	32331	-TYP	1.06	-TYP	0.81	-TYP	0.85			
									D	1.01	B	16151	D	1.06	B	0.83	C	0.88			
									B	1.00	C	16180	D	1.06	D	0.79	C	0.81			
LINTORF 4607 5027 A 52 14,5 6	78	53281@	4980@	9.3	57382@	5994@	53911@	5593@	0.94	40069@	5742@	658@	G	5742@	658@	5206@	627@	3917@			
	77	41708@	5012@	12.0							5242@		F								
	%	27,7	0,7-								9,5										
RICHTUNG:DUESSELDORF	78	26891@	2469@	9.2	28911@	2973@	27460@	2787@	0.95	19928@	3898@	344@	-	3894@	336@	3506@	336@	1981@			
RICHTUNG:ESSEN	78	26390@	2511@	9.5	28470@	3021@	26450@	2806@	0.93	20140@	3597@	347@	-	3597@	347@	3144@	321@	1961@			
					QUERSCHNITT:		JAHR	WOCH	MO	-FAKT	DI-DO	-DTV	FR	-FAKT	SA	-FAKT	SO	-FAKT			
							-TYP	-TYP	-TYP	1.00@	-TYP	62892@	-TYP	1.03*	-TYP	0.72*	-TYP	0.74@			
									A@	1.01@	A*	31730@	B*	1.03*	B*	0.72*	E*	0.72*			
									F@	0.99@	F*	31161@	E*	1.03*	C*	0.73*	C*	0.76@			

Bundesanstalt für Straßenwesen V1-1-VII(AJ), Köln

Zählstelle Zst-Name Zst-Nummer Straße Km Fs	J A H R	DTV										MSV											
		Alle Tage			Werktage		Ferien - Werktage			So+Fei		Alle Tage	Dauerl.-Typ	Werktage		Ferien-Wtg		So+Fei					
		Kfz/24h	Lkw/24h	%Lkw	Kfz/24h	Lkw/24h	Kfz/24h	Lkw/24h	fer	Kfz/24h	Kfz/h			Lkw/h	Kfz/h	Lkw/h	Kfz/h	Lkw/h	Kfz/h	Lkw/h	Kfz/h		
DUESSELDORF-HEERDT 4706 5031 A 52	78	71029@			77388@			73931*		0.96	47171@			8139@	6	8028@			7867*		4639@		
RICHTUNG: DUESSELDORF	78	36201@			39740@			37209*		0.94	23988@			6151@	-	6034@			5835*		2481@		
RICHTUNG: MOENCHENGLADB	78	34827@			37648@			36722*		0.98	23182@			4577@	-	4138@			4510*		2160@		
								JAHR	WOCH	MO	-FAKT	DI-DO	-DTV	FR	-FAKT	SA	-FAKT	SO	-FAKT				
								-TYP	-TYP	-TYP	0.98*	-TYP	83579*	-TYP	1.02*	-TYP	0.74*	-TYP	0.65*				
											A*	1.00*	A*	42340*	A*	0.74*	B*	0.74*	E*				
											F*	0.95*	F*	41239*	E*	1.00*	C*	0.73*	C*				
NORF 2 4806 4862 A 57	78	32132@			33381@			32665*		0.98	27367@			3371@	6	3310@			2920*		2802@		
RICHTUNG: KOELN	77	38057@												3631@	6								
RICHTUNG: DUESSELDORF	78	17469@			18106@			17770*		0.98	14983*			1941@	-	1869@			1742*		1697*		
	78	14625*			15216@			14895*		0.98	12411*			1723*	-	1691@			1471*		1382*		
								JAHR	WOCH	MO	-FAKT	DI-DO	-DTV	FR	-FAKT	SA	-FAKT	SO	-FAKT				
								-TYP	-TYP	-TYP	1.02@	-TYP	37467@	-TYP	1.07@	-TYP	0.85@	-TYP	0.92@				
											D	1.03@	D	19415@	C	1.11@	D	0.78@	C				
											C	1.00*	C	18052*	C	1.04*	A	0.91*	E				
DORMAGEN 4906 4762 A 57	78	37573@			39128@			37644@		0.96	32858@			3389@	6	3334@			3242@		2924@		
RICHTUNG: KREFELD	78	18154@			18906@			18057@		0.96	16103@			1709@	-	1678@			1603@		1653@		
RICHTUNG: KOELN	78	19419@			20222@			19587@		0.97	16755@			1952@	-	1862@			1852@		1536@		
								JAHR	WOCH	MO	-FAKT	DI-DO	-DTV	FR	-FAKT	SA	-FAKT	SO	-FAKT				
								-TYP	-TYP	-TYP	1.03*	-TYP	41106*	-TYP	1.07*	-TYP	0.89*	-TYP	0.92*				
											D	1.02*	D	19738*	D*	1.01*	D*	0.90*	C				
											E	1.05*	C	21368*	D*	1.12*	A*	0.88*	B				
LANGENFELD 4907 5007 A 59	78	24079*	3953*	16.4	26012*	4774*	24331*	4300*	0.94	17929	2678*	476*	6	2670*	476*	2426*	433*	1765					
	77	22999	4030	17.5							2544		6										
	78	4.6	2.0-								5.2												
RICHTUNG: DUESSELDORF	78	11453*	1641*	14.3	12280*	1999*	11445*	1809*	0.93	9024	1508*	208*	-	1507*	207*	1374*	185*	1117					
RICHTUNG: KOELN	78	12626*	2312*	18.3	13731*	2775*	12886*	2491*	0.94	8905	1491*	289*	-	1491*	288*	1346*	257*	891					
								JAHR	WOCH	MO	-FAKT	DI-DO	-DTV	FR	-FAKT	SA	-FAKT	SO	-FAKT				
								-TYP	-TYP	-TYP	1.01*	-TYP	27752*	-TYP	1.09*	-TYP	0.76*	-TYP	0.78*				
											E*	1.02*	E	13338*	C	1.05*	D	0.70*	F*				
											B*	1.01*	B	14414*	D	1.14*	A	0.81*	B*				

Bundesanstalt für Straßenwesen VI.1-VI(A), Köln

Zählstelle Zst-Name Zst-Nummer Straße	J A H R	DTV										MSV																																																													
		Alle Tage			Werktage		Ferien - Werktage			So+Fei	Alle Tage			Dauerl.-Typ	Werktage		Ferien-Wtg		So+Fei																																																						
		Km	Fs	Kfz/24h	Lkw/24h	%Lkw	Kfz/24h	Lkw/24h	Kfz/24h	Lkw/24h	fer	Kfz/24h	Kfz/h		Lkw/h	Kfz/h	Lkw/h	Kfz/h	Lkw/h	Kfz/h																																																					
TROISDORF 5108 4722 A 59	78 77 %	22,0	4	32636 29635* 10,1			34617			32378		0,94	27237	3596 3339* 7,6	G G	3585		3278		2949																																																					
RICHTUNG: KOELN RICHTUNG: BONN	78 78			16409 16227			17351 17266			16145 16232		0,93 0,94	14089 13148	1996 1750	- -	1905 1733		1728 1633		1826 1362																																																					
<table border="1"> <tr> <td>QUERSCHNITT:</td> <td>JAH</td> <td>WOCH</td> <td>MO</td> <td>-FAKT</td> <td>DI-DO</td> <td>-DTV</td> <td>FR</td> <td>-FAKT</td> <td>SA</td> <td>-FAKT</td> <td>SO</td> <td>-FAKT</td> </tr> <tr> <td></td> <td>-TYP</td> <td>-TYP</td> <td>-TYP</td> <td>1,03*</td> <td>-TYP</td> <td>36476</td> <td>-TYP</td> <td>1,10</td> <td>-TYP</td> <td>0,81</td> <td>-TYP</td> <td>0,90</td> </tr> <tr> <td>RICHTUNG 1:</td> <td></td> <td></td> <td>B</td> <td>1,02*</td> <td>B</td> <td>18400</td> <td>D</td> <td>1,08</td> <td>B</td> <td>0,78</td> <td>F</td> <td>0,96</td> </tr> <tr> <td>RICHTUNG 2:</td> <td></td> <td></td> <td>D</td> <td>1,03*</td> <td>B</td> <td>18076</td> <td>D</td> <td>1,11</td> <td>C</td> <td>0,84</td> <td>B</td> <td>0,84</td> </tr> </table>																						QUERSCHNITT:	JAH	WOCH	MO	-FAKT	DI-DO	-DTV	FR	-FAKT	SA	-FAKT	SO	-FAKT		-TYP	-TYP	-TYP	1,03*	-TYP	36476	-TYP	1,10	-TYP	0,81	-TYP	0,90	RICHTUNG 1:			B	1,02*	B	18400	D	1,08	B	0,78	F	0,96	RICHTUNG 2:			D	1,03*	B	18076	D	1,11	C	0,84	B	0,84
QUERSCHNITT:	JAH	WOCH	MO	-FAKT	DI-DO	-DTV	FR	-FAKT	SA	-FAKT	SO	-FAKT																																																													
	-TYP	-TYP	-TYP	1,03*	-TYP	36476	-TYP	1,10	-TYP	0,81	-TYP	0,90																																																													
RICHTUNG 1:			B	1,02*	B	18400	D	1,08	B	0,78	F	0,96																																																													
RICHTUNG 2:			D	1,03*	B	18076	D	1,11	C	0,84	B	0,84																																																													
KERPEN-TUERNICH 5106 5012 A 61	78 77 %	0,5	2	11797 11127 6,0	2512 2334 7,6	21,3 21,0	11271	2894	13350	2974	1,18	10631	1266 1226 3,2	G G	1160	235	1242	253	1116																																																						
RICHTUNG: KOBLENZ RICHTUNG: MOENCHENGLADB	78 78			5533 6264	1167 1345	21,1 21,5	5444 5827	1360 1534	6148 7202	1342 1632	1,13 1,24	4721 5911	625 852	133 170	- -	576 645	123 143	586 814	127 170	499 789																																																					
<table border="1"> <tr> <td>QUERSCHNITT:</td> <td>JAH</td> <td>WOCH</td> <td>MO</td> <td>-FAKT</td> <td>DI-DO</td> <td>-DTV</td> <td>FR</td> <td>-FAKT</td> <td>SA</td> <td>-FAKT</td> <td>SO</td> <td>-FAKT</td> </tr> <tr> <td></td> <td>-TYP</td> <td>-TYP</td> <td>-TYP</td> <td>1,07</td> <td>-TYP</td> <td>11832</td> <td>-TYP</td> <td>1,19</td> <td>-TYP</td> <td>0,88</td> <td>-TYP</td> <td>1,02</td> </tr> <tr> <td>RICHTUNG 1:</td> <td></td> <td></td> <td>C</td> <td>1,09</td> <td>C</td> <td>5654</td> <td>C</td> <td>1,21</td> <td>A</td> <td>0,88</td> <td>B</td> <td>0,92</td> </tr> <tr> <td>RICHTUNG 2:</td> <td></td> <td></td> <td>E</td> <td>1,06</td> <td>E</td> <td>6178</td> <td>E</td> <td>1,18</td> <td>D</td> <td>0,89</td> <td>F</td> <td>1,10</td> </tr> </table>																						QUERSCHNITT:	JAH	WOCH	MO	-FAKT	DI-DO	-DTV	FR	-FAKT	SA	-FAKT	SO	-FAKT		-TYP	-TYP	-TYP	1,07	-TYP	11832	-TYP	1,19	-TYP	0,88	-TYP	1,02	RICHTUNG 1:			C	1,09	C	5654	C	1,21	A	0,88	B	0,92	RICHTUNG 2:			E	1,06	E	6178	E	1,18	D	0,89	F	1,10
QUERSCHNITT:	JAH	WOCH	MO	-FAKT	DI-DO	-DTV	FR	-FAKT	SA	-FAKT	SO	-FAKT																																																													
	-TYP	-TYP	-TYP	1,07	-TYP	11832	-TYP	1,19	-TYP	0,88	-TYP	1,02																																																													
RICHTUNG 1:			C	1,09	C	5654	C	1,21	A	0,88	B	0,92																																																													
RICHTUNG 2:			E	1,06	E	6178	E	1,18	D	0,89	F	1,10																																																													
ESSEN-KRAY 4408 5037 A 430	78 77 %	49,8	4	69873* 62133@ 3,9	9674@ 7871@ 2,9	13,8 12,7	73796*	12043@	71939@	11598@	0,97	54670*	6956* 5865@ 6,2	G G	6857*	900@	6609@	866@	5144*																																																						
RICHTUNG: BOCHUM RICHTUNG: ESSEN	78 78			35434* 34439*	4677@ 4513@	13,2 13,1	37911* 35885*	5708@ 5609@	36047* 35893@	5318@ 5429@	0,95 1,00	27048* 27622*	3705* 3434*	476@ 432@	- -	3679* 3304*	474@ 432@	3509* 3280@	462@ 410@	2620* 2620*																																																					
<table border="1"> <tr> <td>QUERSCHNITT:</td> <td>JAH</td> <td>WOCH</td> <td>MO</td> <td>-FAKT</td> <td>DI-DO</td> <td>-DTV</td> <td>FR</td> <td>-FAKT</td> <td>SA</td> <td>-FAKT</td> <td>SO</td> <td>-FAKT</td> </tr> <tr> <td></td> <td>-TYP</td> <td>-TYP</td> <td>-TYP</td> <td>1,00*</td> <td>-TYP</td> <td>77344*</td> <td>-TYP</td> <td>1,06*</td> <td>-TYP</td> <td>0,79*</td> <td>-TYP</td> <td>0,79*</td> </tr> <tr> <td>RICHTUNG 1:</td> <td></td> <td></td> <td></td> <td>1,00*</td> <td></td> <td>39610*</td> <td></td> <td>1,07*</td> <td></td> <td>0,80*</td> <td></td> <td>0,77*</td> </tr> <tr> <td>RICHTUNG 2:</td> <td></td> <td></td> <td></td> <td>0,99*</td> <td></td> <td>37734*</td> <td></td> <td>1,06*</td> <td></td> <td>0,78*</td> <td></td> <td>0,81*</td> </tr> </table>																						QUERSCHNITT:	JAH	WOCH	MO	-FAKT	DI-DO	-DTV	FR	-FAKT	SA	-FAKT	SO	-FAKT		-TYP	-TYP	-TYP	1,00*	-TYP	77344*	-TYP	1,06*	-TYP	0,79*	-TYP	0,79*	RICHTUNG 1:				1,00*		39610*		1,07*		0,80*		0,77*	RICHTUNG 2:				0,99*		37734*		1,06*		0,78*		0,81*
QUERSCHNITT:	JAH	WOCH	MO	-FAKT	DI-DO	-DTV	FR	-FAKT	SA	-FAKT	SO	-FAKT																																																													
	-TYP	-TYP	-TYP	1,00*	-TYP	77344*	-TYP	1,06*	-TYP	0,79*	-TYP	0,79*																																																													
RICHTUNG 1:				1,00*		39610*		1,07*		0,80*		0,77*																																																													
RICHTUNG 2:				0,99*		37734*		1,06*		0,78*		0,81*																																																													
BOCHUM 2 4509 5113 A 430	78 77 %	3,5	4	64568* 62133@ 3,9	8103* 7871@ 2,9	12,5 12,7	68875	9745*	65055@	8816@	0,94	51000*	6229* 5865@ 6,2	E G	6209	956*	5872@	904@	4862*																																																						
RICHTUNG: DORTMUND RICHTUNG: ESSEN	78 78			32882* 31686*	4027* 4076*	12,2 12,9	35212 33663	4839* 4906*	33233@ 31822@	4391@ 4426@	0,94 0,95	25390* 25610*	3085* 3211*	490* 486*	- -	3076 3200	490* 485*	2890@ 3008@	456@ 457@	2371* 2508*																																																					
<table border="1"> <tr> <td>QUERSCHNITT:</td> <td>JAH</td> <td>WOCH</td> <td>MO</td> <td>-FAKT</td> <td>DI-DO</td> <td>-DTV</td> <td>FR</td> <td>-FAKT</td> <td>SA</td> <td>-FAKT</td> <td>SO</td> <td>-FAKT</td> </tr> <tr> <td></td> <td>-TYP</td> <td>-TYP</td> <td>-TYP</td> <td>1,01*</td> <td>-TYP</td> <td>73033*</td> <td>-TYP</td> <td>1,07*</td> <td>-TYP</td> <td>0,78*</td> <td>-TYP</td> <td>0,81*</td> </tr> <tr> <td>RICHTUNG 1:</td> <td></td> <td></td> <td>D</td> <td>1,02*</td> <td>C</td> <td>37238*</td> <td>D</td> <td>1,07*</td> <td>C</td> <td>0,78*</td> <td>C</td> <td>0,78*</td> </tr> <tr> <td>RICHTUNG 2:</td> <td></td> <td></td> <td>D</td> <td>1,01*</td> <td>C</td> <td>35795*</td> <td>D</td> <td>1,06*</td> <td>C</td> <td>0,79*</td> <td>C</td> <td>0,83*</td> </tr> </table>																						QUERSCHNITT:	JAH	WOCH	MO	-FAKT	DI-DO	-DTV	FR	-FAKT	SA	-FAKT	SO	-FAKT		-TYP	-TYP	-TYP	1,01*	-TYP	73033*	-TYP	1,07*	-TYP	0,78*	-TYP	0,81*	RICHTUNG 1:			D	1,02*	C	37238*	D	1,07*	C	0,78*	C	0,78*	RICHTUNG 2:			D	1,01*	C	35795*	D	1,06*	C	0,79*	C	0,83*
QUERSCHNITT:	JAH	WOCH	MO	-FAKT	DI-DO	-DTV	FR	-FAKT	SA	-FAKT	SO	-FAKT																																																													
	-TYP	-TYP	-TYP	1,01*	-TYP	73033*	-TYP	1,07*	-TYP	0,78*	-TYP	0,81*																																																													
RICHTUNG 1:			D	1,02*	C	37238*	D	1,07*	C	0,78*	C	0,78*																																																													
RICHTUNG 2:			D	1,01*	C	35795*	D	1,06*	C	0,79*	C	0,83*																																																													

Bundesanstalt für Straßenwesen VI.1-VII(AU), Köln

Zählstelle Zst-Name Zst-Nummer Straße Km Fs	J A H R	DTV										MSV									
		Alle Tage			Werktage		Ferien - Werktage			So+Fei	Alle Tage			Dauerl.-Typ	Werktage		Ferien-Wtg		So+Fei		
		Kfz/24h	Lkw/24h	%Lkw	Kfz/24h	Lkw/24h	Kfz/24h	Lkw/24h	fer	Kfz/24h	Kfz/h	Lkw/h	Kfz/h		Lkw/h	Kfz/h	Lkw/h	Kfz/h			
GREVENEROICH 4905 5038 A 540 4 %	78	5719@			6057@			6060@		1.00	4123@	605@	G	604@		556@		426@			
	78	2697@			2892@			2877@		0.99	1808@	358@	-	332@		271@		188@			
RICHTUNG:MOENCHENGLADB RICHTUNG:KOELN	78	3022@			3165@			3184@		1.01	2315@	387@	-	387@		295@		243@			
		QUERSCHNITT:		JAH	WOCH	MO	-FAKT	DI-DO	-DTV	FR	-FAKT	SA	-FAKT	SO	-FAKT						
		-TYP		-TYP	-TYP	-TYP	1.14@	-TYP	6276@	-TYP	1.13@	-TYP	0.79@	-TYP	0.77@						
		RICHTUNG 1 :					0.96@		3288@		1.06@		0.66@		0.64@						
		RICHTUNG 2 :					1.33@		2988@		1.20@		0.94@		0.91@						
BLIFSHEIM 5207 5029 A 553 1,3 4 %	78	8108	1421	17.5	7970	1578		8595	1563	1.08	7660	1089	246	E	1045	242	1001	199	978		
	77	6631@	984@	14.8								820@		F							
RICHTUNG:KOELN RICHTUNG:EUSKIRCHEN	78	3807	836	22.0	3733	911		3921	895	1.05	3825	692	198	-	683	197	557	148	515		
	78	4301	584	13.6	4237	667		4675	667	1.10	3835	814	102	-	780	97	767	95	513		
		QUERSCHNITT:		JAH	WOCH	MO	-FAKT	DI-DO	-DTV	FR	-FAKT	SA	-FAKT	SO	-FAKT						
		-TYP		-TYP	-TYP	-TYP	1.00	-TYP	8941	-TYP	1.09	-TYP	0.85	-TYP	1.09						
		RICHTUNG 1 :					A	1.01	A	4262	A	1.01	B	0.77	E	1.18					
		RICHTUNG 2 :					F	0.99	F	4679	F	1.15	C	0.92	D	1.01					
GODOFF 5107 5036 A 555 6,0 6 %	78	40820@			43779@			41003@		0.94	31764@	4269@	G	4252@		3930@		3224@			
	78	20339*			21715*			20213*		0.93	16497*	2434*	-	2429*		2161*		1982*			
RICHTUNG:KOELN RICHTUNG:BONN	78	20481@			22064@			20790@		0.94	15267@	2250@	-	2204@		2088@		1428@			
		QUERSCHNITT:		JAH	WOCH	MO	-FAKT	DI-DO	-DTV	FR	-FAKT	SA	-FAKT	SO	-FAKT						
		-TYP		-TYP	-TYP	-TYP	1.02@	-TYP	47063@	-TYP	1.07@	-TYP	0.75@	-TYP	0.80@						
		RICHTUNG 1 :					E	1.02	B	23265	D	1.05	B	0.75	F	0.88					
		RICHTUNG 2 :					D@	1.02@	E*	23798@	C@	1.09@	C@	0.74@	C*	0.73@					
BONN-GEISLAR 5308 4863 A 565 3,5 4 %	78	37661*			41264*			36268*		0.88	29460*	4798*	F	4794*		4134*		2992*			
	77	38806@									4489@		F								
RICHTUNG: RICHTUNG:	78	19553*			20743*			20079*		0.97	15117*	2691*	-	2683*		2400*		1571*			
	78	18109*			20521*			16190*		0.79	14343*	2937*	-	2935*		2250*		1495*			
		QUERSCHNITT:		JAH	WOCH	MO	-FAKT	DI-DO	-DTV	FR	-FAKT	SA	-FAKT	SO	-FAKT						
		-TYP		-TYP	-TYP	-TYP	1.03@	-TYP	39495@	-TYP	1.12*	-TYP	0.82*	-TYP	0.85*						
		RICHTUNG 1 :					E@	0.99@	B*	21309@	D	1.16*	C*	0.84*	F*	0.86*					
		RICHTUNG 2 :					B*	1.07*	B	18186*	B	1.09	C	0.81*	B*	0.85*					

Bundesanstalt für Straßenwesen V1.1-VxI(A), Köln

Zählstelle Zst-Name Zst-Nummer Straße	J A H R	DTV										MSV										
		Alle Tage			Werktage		Ferien - Werktage			So+Fei	Alle Tage			Dauerl.-Typ	Werktage		Ferien-Wtg		So+Fei			
		Kfz/24h	Lkw/24h	%Lkw	Kfz/24h	Lkw/24h	Kfz/24h	Lkw/24h	fer	Kfz/24h	Kfz/h	Lkw/h	Kfz/h		Lkw/h	Kfz/h	Lkw/h	Kfz/h	Lkw/h	Kfz/h		
MECKENHEIM-MERL 5308 5013 A 565 19,5 2	78 77	19382 17650	21140 2474	10.9 14.0	19331	2527*	19680*	22720	1.02	19013*	2473 2254 9,7	2800	F F	2425	274*	2216*	2140	2211*				
RICHTUNG: BONN RICHTUNG: KOBLENZ	78 78	9871 9512	12160 898*	12.3 9.4	10010 9321	1464*	10360*	12600	1.04	8602* 10410*	1732 1813	2270	- -	1696 1753	226*	1522*	1380	1087*				
										QUERSCHNITT:	JAH -TYP	WOCH -TYP	MO -TYP	-FAKT 1.07	DI-DO -TYP	-DTV 20316	FR -TYP	-FAKT 1.22	SA -TYP	-FAKT 0.94	SO -TYP	-FAKT 1.17
										RICHTUNG 1 :			F	1.01	F	10284	F	1.37	A	1.04	A	0.99
										RICHTUNG 2 :			A	1.13	A	10032	A	1.08	D	0.84	F	1.35

Bundesanstalt für Straßenwesen VI 1-VXI(A), Köln

Zählstelle Zst-Name Zst-Nummer Straße Km Fs	J A H R	DTV										MSV									
		Alle Tage			Werktage		Ferien - Werktage			So+Fei	Alle Tage			Dauerl.-Typ	Werktage		Ferien-Wtg		So+Fei		
		Kfz/24h	Lkw/24h	%Lkw	Kfz/24h	Lkw/24h	Kfz/24h	Lkw/24h	fer	Kfz/24h	Kfz/h	Lkw/h	Kfz/h		Lkw/h	Kfz/h	Lkw/h	Kfz/h			
HOFN 4119 5307 B 1 21,8 2	78	6524	1383	21.2	6106*	1593	6590	1519	1.08	7643	1067	179	D	622*	176	630	166	1067			
	77	6544	1465	22.4							1072		D								
	%	0,4-	5,6-								0,5-										
RICHTUNG:HAMELN	78	3245	691	21.3	3064	799	3297	759	1.08	3688	495	96	-	310	93	311	87	495			
RICHTUNG:PADERBORN	78	3279	692	21.1	3042*	794	3293	760	1.08	3955	590	93	-	327*	91	336	86	590			
		QUERSCHNITT:		JAH	WOCH	MO	-FAKT	DI-DO	-DTV	FR	-FAKT	SA	-FAKT	SO	-FAKT						
		-TYP		-TYP	-TYP	-TYP	1.01	-TYP	6532	-TYP	1.05	-TYP	0.99	-TYP	1.39						
		RICHTUNG 1 :				D	1.00	E	3276	C	1.07	C	1.00	D	1.33						
		RICHTUNG 2 :				D	1.02	E	3256	C	1.03	C	0.99	D	1.46						
ERWITTE 4316 5503 B 1 67,3 2	78	4912*			4858		4943*		1.02	5014	625*		F	465		444*		625			
	77	4821									591		F								
	%	1,8									5,7										
RICHTUNG:PADERBORN	78	2509*			2494		2532*		1.01	2513	306*		-	258		245*		306			
RICHTUNG:SOEST	78	2403			2364		2412		1.02	2501	332		-	222		212		332			
		QUERSCHNITT:		JAH	WOCH	MO	-FAKT	DI-DO	-DTV	FR	-FAKT	SA	-FAKT	SO	-FAKT						
		-TYP		-TYP	-TYP	-TYP	0.99*	-TYP	5221*	-TYP	1.04*	-TYP	0.91*	-TYP	1.14*						
		RICHTUNG 1 :				D*	0.98*	E*	2687*	C*	1.02*	C*	0.90*	D*	1.08*						
		RICHTUNG 2 :				D*	1.01*	C*	2535*	C*	1.05*	D*	0.91*	F*	1.21*						
WESTOENNEN 4413 5324 B 1 40,3 2	78	7911	1133	14.3	8248	1344	7964	1257	0.97	6821	950	156	F	837	156	794	139	947			
	77	7589	1120	14.8							967		F								
	%	4,2	1,1								1,8-										
RICHTUNG:UNNA	78	4110	507	12.3	4242	603	4086	559	0.96	3762	655	78	-	450	78	418	68	655			
RICHTUNG:PADERBORN	78	3801	626	16.5	4006	741	3878	698	0.97	3060	433	91	-	416	89	382	82	383			
		QUERSCHNITT:		JAH	WOCH	MO	-FAKT	DI-DO	-DTV	FR	-FAKT	SA	-FAKT	SO	-FAKT						
		-TYP		-TYP	-TYP	-TYP	0.99	-TYP	8731	-TYP	1.02	-TYP	0.82	-TYP	1.00						
		RICHTUNG 1 :				E	0.99	E	4485	C	1.02	C	0.82	F	1.11						
		RICHTUNG 2 :				D	0.99	C	4246	D	1.03	C	0.82	D	0.88						
WARBURG WEST 4520 5331 B 7 130,3 2	78	7915*	1011*	12.8	8307*	1196*	8271	1154	1.00	6134	885*	138*	G	854*	137*	826	127	684			
	77	7636	1048	13.7							864		G								
	%	3,6	3,6-								2,4										
RICHTUNG:PADERBORN	78	3945	487	12.3	4136*	579*	4110	556	0.99	3094	500	73	-	486*	73*	476	66	358			
RICHTUNG:KASSEL	78	3969*	524*	13.2	4170*	617*	4161	598	1.00	3040	482*	74*	-	474*	73*	431	68	332			
		QUERSCHNITT:		JAH	WOCH	MO	-FAKT	DI-DO	-DTV	FR	-FAKT	SA	-FAKT	SO	-FAKT						
		-TYP		-TYP	-TYP	-TYP	1.01	-TYP	8783	-TYP	1.09	-TYP	0.83	-TYP	0.88						
		RICHTUNG 1 :				E	1.01	E	4388	E	1.07	C	0.82	D	0.90						
		RICHTUNG 2 :				B	1.01	B	4395	D	1.10	B	0.85	D	0.87						

Bundesanstalt für Straßenwesen V1.1-VXI(Au), Köln

Zählstelle Zst-Name Zst-Nummer Straße Km Fs	J A H R	DTV										MSV						
		Alle Tage			Werktage		Ferien - Werktage		So+Fei	Alle Tage		Dauerl.-Typ	Werktage		Ferien-Wtg		So+Fei	
		Kfz/24h	Lkw/24h	%Lkw	Kfz/24h	Lkw/24h	Kfz/24h	Lkw/24h	fer	Kfz/24h	Kfz/h		Lkw/h	Kfz/h	Lkw/h	Kfz/h	Lkw/h	Kfz/h
MESCHEDE 4615 5308 E 7 16,2 2 %	78 77 %	8154* 7849 3,8			8152*			8533*		1.05	7498*	904* 918 1,6-	G F	832*		841*		888*
RICHTUNG: MESCHEDE RICHTUNG: ARNSBERG	78 78	4074* 4080*			4084* 4068*			4317* 4215*		1.06 1.04	3617* 3882*	514* 592*	- -	428* 454*		429* 463*		501* 592*
				QUERSCHNITT:	JAHR -TYP	WOCH -TYP	MO -TYP	-FAKT 1.00*	DI-DO -TYP	-DTV 8718*	FR -TYP	-FAKT 1.03*	SA -TYP	-FAKT 0.87*	SO -TYP	-FAKT 0.96*		
				RICHTUNG 1:			D	1.00*	B	4323*	D	1.06*	A	0.89*	B	0.93*		
				RICHTUNG 2:			E	1.00*	E	4395*	C	1.00*	C	0.84*	F	1.00*		
KAARST 4705 5403 E 7 40,8 2 %	78 77 %	8315 8217 1,1			9062			8726		0.96	5389	962 930 3,4	F G	960		894		546
RICHTUNG: MOENCHENGLADB RICHTUNG: DUESSELDORF	78 78	4133 4181			4492 4569			4355 4371		0.97 0.96	2684 2705	623 539	- -	618 533		581 495		276 281
				QUERSCHNITT:	JAHR -TYP	WOCH -TYP	MO -TYP	-FAKT 0.99	DI-DO -TYP	-DTV 9542	FR -TYP	-FAKT 1.03	SA -TYP	-FAKT 0.81	SO -TYP	-FAKT 0.64		
				RICHTUNG 1:			F	1.00	F	4777	F	1.03	C	0.80	B	0.65		
				RICHTUNG 2:			A	0.99	A	4765	A	1.03	A	0.82	B	0.64		
GELDERN 4403 5216 E 9 19,1 %	78 77 %	11615* 11640 0,3-	1119* 1136 1,5-	9.6 9.8	12379	1369	11643*	1247*	0.94	9310*	1214* 1384 12,3-	G F	1201	157	1135*	144*	996*	
RICHTUNG: KLEVE RICHTUNG: KREFELD	78 78	5726* 5889*	515* 604*	9.0 10.3	6111 6268	628 741	5819* 5824*	579* 668*	0.95 0.93	4427* 4883*	703* 665*	78* 87* -	699 652	78 87	664* 562*	71* 79*	475* 582*	
				QUERSCHNITT:	JAHR -TYP	WOCH -TYP	MO -TYP	-FAKT 1.01	DI-DO -TYP	-DTV 12982	FR -TYP	-FAKT 1.02	SA -TYP	-FAKT 0.81	SO -TYP	-FAKT 0.83		
				RICHTUNG 1:			F	1.00	E	6395	E	1.03	C	0.83	B	0.80		
				RICHTUNG 2:			B	1.02	B	6587	B	1.00	B	0.80	E	0.86		
TOENISEERG 1 4504 5435 E 9 2,4 2 %	78 77 %	8709 8224* 5,8			9231			8934		0.97	6775	965 964* 0,1	G F	961		901		766
RICHTUNG: GELDERN RICHTUNG: KREFELD	78 78	4309 4400			4592 4639			4436 4499		0.97 0.97	3252 3523	610 641	- -	607 641		577 570		373 437
				QUERSCHNITT:	JAHR -TYP	WOCH -TYP	MO -TYP	-FAKT 0.98	DI-DO -TYP	-DTV 9584	FR -TYP	-FAKT 1.01	SA -TYP	-FAKT 0.90	SO -TYP	-FAKT 0.81		
				RICHTUNG 1:			F	0.98	F	4761	F	1.02	C	0.89	B	0.79		
				RICHTUNG 2:			A	0.99	A	4823	A	1.01	B	0.90	F	0.84		

Bundesanstalt für Straßenwesen VI-1-VX(AJ), Köln

Zählstelle Zst-Name Zst-Nummer Straße Km Fs	J A H R	DTV									MSV								
		Alle Tage			Werktage		Ferien - Werktage			So+Fei	Alle Tage			Dauerl.-Typ	Werktage		Ferien-Wtg		So+Fei
		Kfz/24h	Lkw/24h	%Lkw	Kfz/24h	Lkw/24h	Kfz/24h	Lkw/24h	fer	Kfz/24h	Kfz/h	Lkw/h	Kfz/h		Lkw/h	Kfz/h	Lkw/h	Kfz/h	Lkw/h
MEHEM 5309 5221 B 9N 4 %	78	10805a	696a	6.4	10675a	778a	10909*	782a	1.02	11006a	1192a	87a	G	1045a	84a	999*	83a	1192a	
	78	5404a	372a	6.9	5228a	406a	5376*	414*	1.03	5971a	862a	48a	-	826a	46a	718*	45*	837a	
	78	5401a	324a	6.0	5447a	372a	5533*	368a	1.02	5035a	701a	47a	-	689a	44a	666*	44a	576a	
							QUERSCHNITT:	JAH	WOCH	MO	-FAKT	DI-DO	-DTV	FR	-FAKT	SA	-FAKT	SO	-FAKT
							-TYP	-TYP	-TYP	1.03*	-TYP	11194*	-TYP	1.08*	-TYP	1.01*	-TYP	1.17*	
							RICHTUNG 1 :			A*	1.07*	A*	5491*	A*	1.06*	D*	0.99*	F*	1.37*
							RICHTUNG 2 :			F*	1.00*	F*	5703*	F*	1.10*	C*	1.04*	E*	0.99*
OSTBEVERN 3913 5329 B 51 0,9 2 %	78	6441a	698a	10.8	6285a	827a	6359a	791a	1.01	7042a	736a	80a	G	625a	80a	608a	76a	736a	
	77	5948*	678*	11.4							725*		F						
		8,2	2,9								1,5								
RICHTUNG:OSNABRUECK RICHTUNG:MUENSTER	78	3373a	402a	11.9	3342a	476a	3395a	454a	1.02	3428a	395a	49a	-	390a	48a	374a	46a	358a	
	78	3067a	296a	9.7	2943a	352a	2964a	336a	1.01	3614a	391a	38a	-	358a	38a	335a	34a	391a	
							QUERSCHNITT:	JAH	WOCH	MO	-FAKT	DI-DO	-DTV	FR	-FAKT	SA	-FAKT	SO	-FAKT
							-TYP	-TYP	-TYP	1.00a	-TYP	6567a	-TYP	1.19a	-TYP	0.95a	-TYP	1.19a	
							RICHTUNG 1 :			Fa	1.05a	Fa	3451a	Ea	1.24a	Ca	1.00a	Da	1.08a
							RICHTUNG 2 :			Ba	0.95a	Aa	3116a	Ba	1.13a	Da	0.89a	Fa	1.31a
TELGTE 4012 5330 B 51 0,9 2 %	78	17997*	1986*	11.0	18354*	2387*	17930*	2237*	0.98	17064*	1782*	259*	G	1665*	257*	1627*	239*	1781*	
	77	17720*	1997*	11.3							1795*		G						
		1,5	0,6-								0,8-								
RICHTUNG:OSNABRUECK RICHTUNG:MUENSTER	78	8952*	1039*	11.6	9179*	1248*	8963*	1174*	0.98	8266*	1052*	144*	-	1030*	143*	1018*	131*	875*	
	78	9045*	948*	10.5	9175*	1139*	8967*	1063*	0.98	8798*	1091*	131*	-	1075*	129*	1004*	114*	988*	
							QUERSCHNITT:	JAH	WOCH	MO	-FAKT	DI-DO	-DTV	FR	-FAKT	SA	-FAKT	SO	-FAKT
							-TYP	-TYP	-TYP	1.00a	-TYP	19355*	-TYP	1.04*	-TYP	0.90*	-TYP	1.01*	
							RICHTUNG 1 :			Fa	0.98a	F	9634*	E*	1.07*	C*	0.91*	D*	1.00*
							RICHTUNG 2 :			Ba	1.02a	B	9720*	E*	1.02*	B*	0.88*	E*	1.02*
HALTEKN 4209 5312 F 51 40,0 2 %	78	13872a	2536a	18.3	13616a	2980a	14235a	2902a	1.05	13993a	1427a	258a	G	1292a	258a	1283a	246a	1398a	
	77	12136	2034	16.8							1346		G						
		14,3	24,6								6,0								
RICHTUNG:MUENSTER RICHTUNG:BOCHUM	78	6970a	1139a	16.3	6875a	1351a	7218a	1311a	1.05	6817a	723a	120a	-	643a	119a	643a	113a	702a	
	78	6902a	1397a	20.2	6741a	1629a	7017a	1592a	1.04	7176a	771a	145a	-	685a	143a	652a	138a	742a	
							QUERSCHNITT:	JAH	WOCH	MO	-FAKT	DI-DO	-DTV	FR	-FAKT	SA	-FAKT	SO	-FAKT
							-TYP	-TYP	-TYP	1.05a	-TYP	14575a	-TYP	1.19a	-TYP	1.00a	-TYP	1.10a	
							RICHTUNG 1 :			1.10a		7289a		1.15a		1.06a		1.03a	
							RICHTUNG 2 :			1.01a		7286a		1.24a		0.93a		1.16a	

Bundesanstalt für Straßenwesen V1.1-VII(Au), Köln

Zählstelle Zst-Name Zst-Nummer Straße Km Fs	J A H R	DTV										MSV									
		Alle Tage			Werktage		Ferien - Werktage			So+Fei	Alle Tage			Dauerl.-Typ	Werktage		Ferien-Wtg		So+Fei		
		Kfz/24h	Lkw/24h	%Lkw	Kfz/24h	Lkw/24h	Kfz/24h	Lkw/24h	fer	Kfz/24h	Kfz/h	Lkw/h	Kfz/h		Lkw/h	Kfz/h	Lkw/h	Kfz/h	Lkw/h	Kfz/h	
BRUEHL 5107 5205 B 51 72,1 2 %	78	16136	1264	7.8	17140	1520	16707	1454	0.97	12174	1810	188	G	1793	186	1695	172	1334			
	77	16485	1294	7.9							1812		G								
		2,2-	2,4-								0,2-										
RICHTUNG: KOELN	78	8101	677	8.4	8504	823	8292	765	0.98	6576	1316	104	-	1316	103	1206	92	941			
RICHTUNG: EUSKIRCHEN	78	8036	586	7.3	8636	697	8415	689	0.97	5598	1182	95	-	1175	93	1090	89	623			
		QUERSCHNITT:		JAH	WOCH	MO	-FAKT	DI-DO	-DTV	FR	-FAKT	SA	-FAKT	SO	-FAKT						
		-TYP		-TYP	-TYP	-TYP	1.01	-TYP	17609	-TYP	1.02	-TYP	0.77	-TYP	0.75						
		RICHTUNG 1 :				A	1.02	A	8755	A	1.00	B	0.76	F	0.81						
		RICHTUNG 2 :				F	1.01	F	8854	F	1.04	C	0.78	B	0.69						
WEILERSWIST 5207 5206 B 51 58,3 2 %	78	5905*	764*	12.9	5851*	886*	6156*	849*	1.05	5624*	689*	104*	F	648*	104*	644*	91*	673*			
	77	6417*	865*	13.5							872*		E								
		8,0-	11,7-								21,0-										
RICHTUNG: EUSKIRCHEN	78	2793*	354*	12.7	2822*	412*	2976*	398*	1.05	2388*	457*	53*	-	442*	52*	445*	50*	281*			
RICHTUNG: KOELN	78	3112*	411*	13.2	3029*	474*	3181*	451*	1.05	3236*	424*	61*	-	356*	60*	334*	53*	424*			
		QUERSCHNITT:		JAH	WOCH	MO	-FAKT	DI-DO	-DTV	FR	-FAKT	SA	-FAKT	SO	-FAKT						
		-TYP		-TYP	-TYP	-TYP	1.03*	-TYP	6284*	-TYP	1.02*	-TYP	0.91*	-TYP	1.05*						
		RICHTUNG 1 :				F*	1.04*	F*	3011*	F*	1.05*	C	0.92*	E*	0.90*						
		RICHTUNG 2 :				A	1.02	A	3273	A	1.00	B	0.91	F	1.18						
TONDURF 5506 5207 B 51 18,5 2 %	78	4133	404@	9.8	3546	472@	4453	456@	1.26	5309	719	56@	C	452	56@	521	50@	719			
	77	4040	240	5.9							674		C								
		2,3	68,3								6,6										
RICHTUNG:	78	2216	159@	7.2	1808	193@	2324	165@	1.29	3231	534	23@	-	200	23@	245	19@	534			
RICHTUNG:	78	1917	244	12.7	1738	279	2129	291	1.23	2077	335	40	-	269	37	297	35	305			
		QUERSCHNITT:		JAH	WOCH	MO	-FAKT	DI-DO	-DTV	FR	-FAKT	SA	-FAKT	SO	-FAKT						
		-TYP		-TYP	-TYP	-TYP	1.09	-TYP	3542	-TYP	1.27*	-TYP	1.23*	-TYP	1.71						
		RICHTUNG 1 :				C	1.15	E	1861	C	1.04*	D	1.06*	F	1.99						
		RICHTUNG 2 :				D	1.02	E	1681	F	1.52*	A	1.42*	A	1.39						
ALTENFERGE 3910 5328 E 54 20,2 2 %	78	11050	1382	12.5	11368	1611	11653	1640	1.03	9055	1062	177	G	1050	170	1034	171	951			
	77	10696@	1315@	12.3							1004@		G								
		3,3	5,0								5,7										
RICHTUNG: MUESTER	78	5530	624	11.3	5657	730	5777	727	1.02	4723	590	89	-	571	84	525	84	516			
RICHTUNG: GRONAU	78	5520	759	13.7	5711	881	5877	913	1.03	4332	640	102	-	623	95	629	102	462			
		QUERSCHNITT:		JAH	WOCH	MO	-FAKT	DI-DO	-DTV	FR	-FAKT	SA	-FAKT	SO	-FAKT						
		-TYP		-TYP	-TYP	-TYP	1.00	-TYP	11945	-TYP	1.05	-TYP	0.89	-TYP	0.84						
		RICHTUNG 1 :				B	1.03	B	5982	B	1.02	B	0.87	E	0.87						
		RICHTUNG 2 :				E	0.98	E	5964	E	1.08	C	0.91	E	0.80						

Bundesanstalt für Straßenwesen V11-VxI(AJ), Köln

Zählstelle		J A H R	DTV						MSV										
			Alle Tage			Werktage		Ferien - Werktage		So+Fei	Alle Tage		Dauerl.-Typ	Werktage		Ferien-Wtg		So+Fei	
Zst-Name	Zst-Nummer	Km	Fs	Kfz/24h	Lkw/24h	%Lkw	Kfz/24h	Lkw/24h	Kfz/24h	Lkw/24h	fer	Kfz/24h		Kfz/h	Lkw/h	Kfz/h	Lkw/h	Kfz/h	Lkw/h
DORTMUND-BRECHTEN	4410 5318	78		8404*			9049*		8574		0.95	6201*	934*	G	930*		830		666*
B 54	31,9 2 %	77		8105a									837a	G					
				3,6									11,5						
RICHTUNG: MÜNSTER		78		4165*			4495*		4262		0.95	3023*	554*	-	554*		486		314*
RICHTUNG: DORTMUND		78		4239*			4555*		4311		0.95	3178*	560*	-	560*		437		381*
				QUERSCHNITT:		JAH	WOCH	MO	-FAKT	DI-DO	-DTV	FR	-FAKT	SA	-FAKT	SO	-FAKT		
				RICTUNG 1:		-TYP	-TYP	-TYP	1.01*	-TYP	9409	-TYP	1.04	-TYP	0.81	-TYP	0.74*		
				RICTUNG 2:				F	1.00*	F	4712	E	1.04	C	0.83	C	0.72*		
								B	1.01*	B	4697	B	1.03	B	0.79	F	0.76*		
MEINERZHAGEN	4811 5304	78		10898a	1454a	13.3	10812a	1738a	11112a	1666a	1.03	10778a	1144a	G	1038a	177a	1044a	172a	1115a
B 54	62,3 2 %	77		9825	1342	13.7							1215	F					
				10,9	8,3								5,9-						
RICHTUNG: LUEDENSCHIED		78		5522a	697a	12.6	5453a	838a	5611a	791a	1.03	5570a	597a	-	528a	87a	527a	86a	584a
RICHTUNG: OLPE		78		5376a	757a	14.1	5359a	900a	5501a	875a	1.03	5208a	574a	-	524a	97a	522a	93a	564a
				QUERSCHNITT:		JAH	WOCH	MO	-FAKT	DI-DO	-DTV	FR	-FAKT	SA	-FAKT	SO	-FAKT		
				RICTUNG 1:		-TYP	-TYP	-TYP	1.02a	-TYP	10997a	-TYP	1.20a	-TYP	0.96a	-TYP	1.07a		
				RICTUNG 2:				D	1.01a	C	5585a	C	1.20a	C	0.94a	F	1.09a		
								D	1.04a	C	5412a	D	1.21a	A	0.98a	D	1.05a		
KREUZTAL	5013 5502	78		11186			11736		11649		0.99	8751	1116	G	1091		1049		984
B 54	102,1 2 %	77		10805*									1070*	G					
				3,5									4,2						
RICHTUNG: DORTMUND		78		5569			5829		5795		0.99	4409	593	-	577		550		515
RICHTUNG: SIEGEN		78		5616			5907		5854		0.99	4342	557	-	524		507		545
				QUERSCHNITT:		JAH	WOCH	MO	-FAKT	DI-DO	-DTV	FR	-FAKT	SA	-FAKT	SO	-FAKT		
				RICTUNG 1:		-TYP	-TYP	-TYP	0.99*	-TYP	12329*	-TYP	1.02	-TYP	0.82	-TYP	0.78		
				RICTUNG 2:				E	1.00*	E	6085	C	1.02	C	0.83	D	0.80		
								D*	0.99*	C	6244*	D	1.02	B	0.82	E	0.76		
STEINSTRASS	5005 5215	78		5961*	636*	10.7	6139*	783*	6055*	685*	0.99	5268	669*	G	639*	97*	614*	74*	619
B 55	11,0 2 %	77		5612	621	11.1							613	G					
				6,2	2,4								9,1						
RICHTUNG:		78		2965*	298*	10.0	3046*	367*	3018*	319*	0.99	2632	387*	-	378*	50*	372*	37*	319
RICHTUNG:		78		2996*	338*	11.3	3094*	417*	3037*	366*	0.98	2636	355*	-	341*	53*	323*	42*	303
				QUERSCHNITT:		JAH	WOCH	MO	-FAKT	DI-DO	-DTV	FR	-FAKT	SA	-FAKT	SO	-FAKT		
				RICTUNG 1:		-TYP	-TYP	-TYP	1.03*	-TYP	6575*	-TYP	1.08*	-TYP	0.84*	-TYP	0.98*		
				RICTUNG 2:				E*	1.01*	F	3265*	E*	1.09*	C	0.85*	D	0.99*		
								A*	1.05*	A	3310*	B*	1.07*	B	0.82*	D	0.96*		

Bundesanstalt für Straßenwesen VI 1-VX(AJ), Köln

Zählstelle Zst-Name Zst-Nummer Straße Km Fs	J A H R	DTV										MSV									
		Alle Tage			Werktage		Ferien - Werktage			So+Fei	Alle Tage			Dauerl.-Typ	Werktage		Ferien-Wtg		So+Fei		
		Kfz/24h	Lkw/24h	%Lkw	Kfz/24h	Lkw/24h	Kfz/24h	Lkw/24h	fer	Kfz/24h	Kfz/h	Lkw/h	Kfz/h		Lkw/h	Kfz/h	Lkw/h	Kfz/h			
LÖPPE 5010 5204 B 55 17,0 2 %	78	5675	769	13.5	5869	907	5701	847	0.97	5060	689	109	F	649	107	603	101	666			
	77	5441*	727*	13.4							671*		F								
RICHTUNG: KOELN	78	3042	450	14.8	3095	532	3087	488	1.00	2810	409	66	-	335	66	319	57	409			
RICHTUNG: OLPE	78	2633	319	12.1	2774	375	2615	359	0.94	2250	335	54	-	327	51	296	48	283			
		QUERSCHNITT:		JAH	WOCH	MO	-FAKT	DI-DO	-DTV	FR	-FAKT	SA	-FAKT	SO	-FAKT						
		RICHTUNG 1 :		-TYP	-TYP	-TYP	0.98	-TYP	6162	-TYP	1.03	-TYP	0.87	-TYP	0.94						
		RICHTUNG 2 :				E	0.98	E	3284	C	1.01	C	0.86	D	0.98						
						E	0.98	E	2878	C	1.04	C	0.87	D	0.90						
SIEGBURG-STALLBERG 5109 5220 B 56N 2 %	78	10645*	896*	8.4	11416a	1030a	10911*	1005*	0.96	7905*	1358*	125*	F	1353a	121a	1266*	118*	833*			
	77	8531a	653a	7.7							1166a		E								
RICHTUNG: SIEGBURG/A 3	78	5390*	334*	6.2	5767a	390a	5510*	390*	0.96	4065*	1077*	55*	-	1077a	54a	983*	50*	455*			
RICHTUNG: GUMMERSBACH	78	5255*	563*	10.7	5649a	640a	5401*	616*	0.96	3840*	917*	87*	-	914a	81a	855*	81*	412*			
		QUERSCHNITT:		JAH	WOCH	MO	-FAKT	DI-DO	-DTV	FR	-FAKT	SA	-FAKT	SO	-FAKT						
		RICHTUNG 1 :		-TYP	-TYP	-TYP	0.99a	-TYP	12423a	-TYP	1.04a	-TYP	0.78a	-TYP	0.73a						
		RICHTUNG 2 :				A*	1.00a	A*	6243a	A*	1.04a	B*	0.79a	E*	0.75a						
						F*	0.98a	F*	6180a	F*	1.05a	C*	0.77a	C*	0.71a						
ALSDORF-OFDEN 5102 5213 B 57 16,5 2 %	78	13760	820	6.0	14390	981	14316	938	0.99	10930	1259	124	G	1209	121	1208	111	1107			
	77	13326a	773a	5.8							1157a		G								
RICHTUNG:	78	6814	376	5.5	7188	445	6972	438	0.97	5431	717	58	-	707	56	684	54	584			
RICHTUNG:	78	6947	443	6.4	7201	536	7344	500	1.02	5499	779	77	-	627	76	709	65	586			
		QUERSCHNITT:		JAH	WOCH	MO	-FAKT	DI-DO	-DTV	FR	-FAKT	SA	-FAKT	SO	-FAKT						
		RICHTUNG 1 :		-TYP	-TYP	-TYP	1.02*	-TYP	15092*	-TYP	1.01*	-TYP	0.86*	-TYP	0.84*						
		RICHTUNG 2 :				E	1.01*	E	7492*	C	1.00*	C	0.84*	C*	0.83*						
						D	1.04*	C	7599*	B	1.02*	B	0.88*	D*	0.85*						
DORSTEN 1 4207 5316 B 58 61,6 2 %	78	5177	1093a	21.1	4846	1330a	5246*	1232a	1.08	6034	770	142a	D	516	137a	501*	132a	770			
	77	4939a	1065a	21.6							775a		D								
RICHTUNG: HALTERN	78	2650	598	22.5	2491	723	2645*	677*	1.06	3128	395	83	-	255	82	247*	74*	395			
RICHTUNG: WESEL	78	2527	495a	19.6	2356	608a	2601*	556a	1.10	2905	414	69a	-	274	67a	268*	64a	414			
		QUERSCHNITT:		JAH	WOCH	MO	-FAKT	DI-DO	-DTV	FR	-FAKT	SA	-FAKT	SO	-FAKT						
		RICHTUNG 1 :		-TYP	-TYP	-TYP	1.06	-TYP	5206	-TYP	1.15	-TYP	0.99	-TYP	1.42						
		RICHTUNG 2 :				D	1.10	C	2660	C	1.10	C	1.00	D	1.41						
						D	1.02	E	2547	E	1.21	D	0.98	F	1.43						

Bundesanstalt für Straßenwesen V1-1-Vx(A/J), Köln

Zählstelle Zst-Name Zst-Nummer Straße Km Fs	J A H R	DTV										MSV									
		Alle Tage			Werktage		Ferien - Werktage			So+Fei	Alle Tage			Dauerl.-Typ	Werktage		Ferien-Wtg		So+Fei		
		Kfz/24h	Lkw/24h	%Lkw	Kfz/24h	Lkw/24h	Kfz/24h	Lkw/24h	fer	Kfz/24h	Kfz/h	Lkw/h	Kfz/h		Lkw/h	Kfz/h	Lkw/h	Kfz/h	Lkw/h	Kfz/h	
PULHEIM 4906 5214 E 50 14,0 2	78	10607	1083	10.2	11128	1320	10766	1205	0.97	8787	1009	156	G	996	156	951	130	867			
	77	8861*	754*	8.5							933*		G								
	X	19,7	43,6								8,1										
RICHTUNG:KOELN RICHTUNG:GREVENBROICH	78	5442	524	9.6	5693	638	5535	579	0.97	4537	537	77	-	530	77	474	64	451			
	78	5165	559	10.8	5436	681	5232	626	0.96	4250	604	84	-	600	83	572	73	439			
					QUERSCHNITT:	JAH	WOCH	MO	-FAKT	DI-DO	-DTV	FR	-FAKT	SA	-FAKT	SO	-FAKT				
					-TYP	-TYP	-TYP	1.03*	-TYP	11483*	-TYP	1.06*	-TYP	0.93	-TYP	0.91					
					RICHTUNG 1:			B*	1.04*	B	5877*	B	1.06*	B	0.94	B	0.90				
					RICHTUNG 2:			F*	1.01*	F	5605*	E	1.07*	C	0.92	C	0.93				
PETERSHAGEN 3619 5305 E 61 12,5 2	78	5540*	920*	16.6	5647*	1095*	5634@	1041@	1.00	5063*	634*	125*	G	607*	125*	592@	110@	585*			
	77	5409*	824*	15.2							601*		G								
	X	2,4	11,6								5,4										
RICHTUNG:MINDEN RICHTUNG:BREMEN	78	2795*	424*	15.2	2841*	507*	2844*	489*	1.00	2574*	308*	67*	-	291*	65*	280*	57*	294*			
	78	2745*	496*	18.1	2806*	588*	2790@	552@	0.99	2489*	357*	70*	-	351*	70*	335@	61@	305*			
					QUERSCHNITT:	JAH	WOCH	MO	-FAKT	DI-DO	-DTV	FR	-FAKT	SA	-FAKT	SO	-FAKT				
					-TYP	-TYP	-TYP	1.06*	-TYP	5976*	-TYP	1.14*	-TYP	0.88*	-TYP	1.00*					
					RICHTUNG 1:			B	1.07*	C	3010*	D	1.14*	B	0.88*	E	1.01*				
					RICHTUNG 2:			E	1.05*	E	2966*	E	1.14*	C	0.89*	E	0.99*				
SIEGLN 5114 5332 E 62 3,9 2	78	16814*	1726*	10.3	18525	2088	17614*	1930*	0.95	10362*	1655*	233*	G	1651	233	1601*	214*	995*			
	77	17624*	1720*	9.8							1841*		G								
	X	4,6-	0,3								10,2-										
RICHTUNG:SIEGEN RICHTUNG:BETZDORF	78	8440*	796*	9.4	9238	965	8818*	888*	0.95	5423*	843*	107*	-	839	107	782*	98*	547*			
	78	8374*	929*	11.1	9287	1123	8795*	1042*	0.95	4939*	965*	137*	-	960	136	920*	124*	489*			
					QUERSCHNITT:	JAH	WOCH	MO	-FAKT	DI-DO	-DTV	FR	-FAKT	SA	-FAKT	SO	-FAKT				
					-TYP	-TYP	-TYP	1.00*	-TYP	18739*	-TYP	1.04*	-TYP	0.83*	-TYP	0.62*					
					RICHTUNG 1:			B	1.00*	B	9322*	B	1.04*	B	0.85*	C	0.66*				
					RICHTUNG 2:			F	1.00*	F	9417*	E	1.04*	C	0.81*	C	0.59*				
DRENSTEINFURT 4212 5302 E 63 4,6 2	78	6068			6245*		6088		0.97	5510	652		G	613*		575		638			
	77	5729*									633*		G								
	X	5,9									3,0										
RICHTUNG:MUNSTER RICHTUNG:HAMM	78	3132			3221*		3146		0.98	2844	333		-	301*		288		332			
	78	2936			3024*		2942		0.97	2665	357		-	326*		298		355			
					QUERSCHNITT:	JAH	WOCH	MO	-FAKT	DI-DO	-DTV	FR	-FAKT	SA	-FAKT	SO	-FAKT				
					-TYP	-TYP	-TYP	1.01*	-TYP	6571*	-TYP	1.09*	-TYP	0.86*	-TYP	0.98*					
					RICHTUNG 1:			D*	1.02*	C*	3389*	D*	1.06*	C	0.86*	D	0.97*				
					RICHTUNG 2:			E*	1.00*	E*	3182*	C*	1.12*	C	0.86*	F	0.99*				

Bundesanstalt für Straßenwesen VI 1-VX(A), Köln

Zählstelle Zst-Name Zst-Nummer Straße Km Fs	J A H R	DTV										MSV									
		Alle Tage			Werktage		Ferien - Werktage			So+Fei	Alle Tage			Dauerl.-Typ	Werktage		Ferien-Wtg		So+Fei		
		Kfz/24h	Lkw/24h	%Lkw	Kfz/24h	Lkw/24h	Kfz/24h	Lkw/24h	fer	Kfz/24h	Kfz/h	Lkw/h	Kfz/h		Lkw/h	Kfz/h	Lkw/h	Kfz/h			
PADERBORN 4219 4812 E 64 105,1 2 %	78	8643@			8730*	8677@		0.99	8332*	1003@			F	897*	857@			974*			
	77	7603								960			F								
RICHTUNG:PADERBORN	78	4426*			4452*	4604@		1.03	4040*	568*			-	558*	513@			465*			
RICHTUNG:HOEXTER	78	4219*			4280*	4073@		0.95	4292*	598*			-	513*	434@			594*			
		QUERSCHNITT:	JAH	WOCH	MO	-FAKT	DI-DO	-DTV	FR	-FAKT	SA	-FAKT	SO	-FAKT							
			-TYP	-TYP	-TYP	1.04*	-TYP	9104*	-TYP	1.11	-TYP	0.94	-TYP	1.09*							
		RICHTUNG 1 :			D	1.05*	E	4581*	E	1.14	C	0.95	B	1.04*							
		RICHTUNG 2 :			B	1.04*	B	4523*	D	1.08	B	0.92	F	1.15*							
HILLEGOSSEN 4017 5319 E 66 6,1 2 %	78	19902			21189	20430		0.96	15178	1706			G	1692	1647			1485			
	77	19128								1675			G								
RICHTUNG:DETMOLD	78	9552			10174	9775		0.96	7325	894			-	884	867			719			
RICHTUNG:BIELEFELD	78	10350			11015	10655		0.97	7853	1015			-	1011	975			820			
		QUERSCHNITT:	JAH	WOCH	MO	-FAKT	DI-DO	-DTV	FR	-FAKT	SA	-FAKT	SO	-FAKT							
			-TYP	-TYP	-TYP	1.00	-TYP	21509	-TYP	1.06	-TYP	0.92	-TYP	0.80							
		RICHTUNG 1 :			E	1.00	D	10345	C	1.06	C	0.93	B	0.82							
		RICHTUNG 2 :			B	1.00	B	11164	B	1.06	B	0.92	E	0.78							
RHEDI 4105 5320 E 67 25,5 2 %	78	14659*	1411*	9.6	15557*	1722*	14927*	1569*	0.96	11485*	1540*	180*	G	1509*	178*	1381*	164*	1193*			
	77	12455@	1434@	11.5							1328@		G								
RICHTUNG:BORKEN	78	7222*	724*	10.0	7643*	871*	7381*	818*	0.97	5701*	799*	101*	-	788*	100*	730*	91*	614*			
RICHTUNG:BOCHOLT	78	7435*	687*	9.2	7915*	851*	7547*	751*	0.95	5797*	765*	94*	-	752*	92*	670*	83*	612*			
		QUERSCHNITT:	JAH	WOCH	MO	-FAKT	DI-DO	-DTV	FR	-FAKT	SA	-FAKT	SO	-FAKT							
			-TYP	-TYP	-TYP	1.00*	-TYP	15924*	-TYP	1.03*	-TYP	0.86*	-TYP	0.84*							
		RICHTUNG 1 :			E	1.01*	E	7750*	E*	1.01*	C	0.85*	E	0.85*							
		RICHTUNG 2 :			D	0.98*	C	8175	C	1.04*	B	0.87*	E	0.84*							
HALLE-CARTNISCH 3916 5303 P 68 12,6 2 %	78	10108	1389	13.7	10595	1682	10309	1549	0.97	8321	1047	190	G	1037	189	984	170	881			
	77	9646	1338	13.9							1001		G								
RICHTUNG:OSNABRUECK	78	5228	744	14.2	5487	905	5349	829	0.97	4251	628	104	-	625	102	586	95	471			
RICHTUNG:BIELEFELD	78	4881	645	13.2	5108	777	4960	720	0.97	4071	453	94	-	427	93	410	83	451			
		QUERSCHNITT:	JAH	WOCH	MO	-FAKT	DI-DO	-DTV	FR	-FAKT	SA	-FAKT	SO	-FAKT							
			-TYP	-TYP	-TYP	1.00*	-TYP	10915*	-TYP	1.05*	-TYP	0.86*	-TYP	0.82*							
		RICHTUNG 1 :			E*	1.00*	E	5704*	C*	1.06*	C*	0.89*	D*	0.81*							
		RICHTUNG 2 :			D*	1.01*	C	5210*	D*	1.05*	B*	0.83*	E*	0.83*							

Bundesanstalt für Straßenwesen V1-1-VX(A), Köln

Zählstelle	J A H R	DTV										MSV						
		Alle Tage			Werktage		Ferien - Werktage			So+Fei	Alle Tage		Dauerl.-Typ	Werktage		Ferien-Wtg		So+Fei
		Kfz/24h	Lkw/24h	%Lkw	Kfz/24h	Lkw/24h	Kfz/24h	Lkw/24h	fer	Kfz/24h	Kfz/h	Lkw/h		Kfz/h	Lkw/h	Kfz/h	Lkw/h	Kfz/h
HOEVELHOF 4117 5314 B 68 49,2 2 %	78	12641	2232	17.7	12636	2642	13179	2492	1.04	11713	1272	261	G	1179	259	1168	243	1247
	77	12285	2200	17.9							1261		G					
		2,8	1,4								0,8							
RICHTUNG: PADERBORN	78	6312	1068	16.9	6329	1257	6596	1183	1.04	5765	672	137	-	654	134	627	125	602
RICHTUNG: BIELEFELD	78	6328	1164	18.4	6307	1385	6582	1309	1.04	5948	686	143	-	561	141	559	129	686
		QUERSCHNITT:		JAH	WOCH	MO	-FAKT	DI-DO	-DTV	FR	-FAKT	SA	-FAKT	SO	-FAKT			
		RICHTUNG 1 :		-TYP	-TYP	-TYP	1.04	-TYP	13309	-TYP	1.10	-TYP	0.87	-TYP	1.01			
		RICHTUNG 2 :				D	1.04	E	6640	C	1.11	C	0.87	E	1.00			
						D	1.03	C	6669	C	1.09	C	0.88	E	1.03			
WETTRINGEN 3809 4813 F 70 87,2 2 %	78	3427*			3338*		3488*		1.04	3581*	440*		F	344*		333*		440*
	77	3313									424		F					
		3,4									3,7							
RICHTUNG: AHAUS	78	1723*			1660*		1813*		1.09	1748*	206*		-	171*		174*		200*
RICHTUNG: RHEINE	78	1704*			1678*		1675*		1.00	1833*	256*		-	186*		180*		256*
		QUERSCHNITT:		JAH	WOCH	MO	-FAKT	DI-DO	-DTV	FR	-FAKT	SA	-FAKT	SO	-FAKT			
		RICHTUNG 1 :		-TYP	-TYP	-TYP	1.03*	-TYP	3594*	-TYP	1.13*	-TYP	0.94*	-TYP	1.21*			
		RICHTUNG 2 :				C	1.05*	C	1742*	C	1.13*	C	0.97*	F*	1.18*			
						D	1.01*	C	1851*	C	1.13*	C	0.90	D	1.23*			
GREVIN 3911 5306 B 219 0,2 2 %	78	9953			10550		10062		0.95	8000	1031		G	1021		971		914
	77	8362@									974@		F					
		19,0									5,8							
RICHTUNG: MUENSTER	78	4996			5270		5005		0.95	4171	698		-	695		610		509
RICHTUNG: IBBENBUEHREN	78	4957			5280		5058		0.96	3829	668		-	664		640		403
		QUERSCHNITT:		JAH	WOCH	MO	-FAKT	DI-DO	-DTV	FR	-FAKT	SA	-FAKT	SO	-FAKT			
		RICHTUNG 1 :		-TYP	-TYP	-TYP	0.98	-TYP	11082	-TYP	1.05	-TYP	0.85	-TYP	0.84			
		RICHTUNG 2 :				B	1.01	A	5581	B	1.01	B	0.83	F	0.88			
						F	0.96	F	5501	E	1.09	C	0.87	C	0.80			
BRUEGGEN 1 4703 5432 B 221 1,5 2 %	78	6466			6256		6607		1.06	6839	957		D	661		654		957
	77	6055									896		D					
		6,7									6,8							
RICHTUNG: HEINSBERG	78	3285			3149		3347		1.06	3577	542		-	330		334		542
RICHTUNG: KALDENKIRCHEN	78	3181			3107		3260		1.05	3262	436		-	338		326		436
		QUERSCHNITT:		JAH	WOCH	MO	-FAKT	DI-DO	-DTV	FR	-FAKT	SA	-FAKT	SO	-FAKT			
		RICHTUNG 1 :		-TYP	-TYP	-TYP	0.99	-TYP	6440	-TYP	1.07	-TYP	1.01	-TYP	1.23			
		RICHTUNG 2 :				E	0.98	E	3249	C	1.07	D	1.02	D	1.27			
						E	0.99	E	3191	C	1.08	C	1.00	D	1.19			

Bundesanstalt für Straßenwesen V1-1-Vxl(A), Köln

Zählstelle		J A H R	DTV									MSV									
			Alle Tage			Werktage		Ferien - Werktage			So+Fei	Alle Tage			Dauerl.-Typ	Werktage		Ferien-Wtg		So+Fei	
Zst-Name	Zst-Nummer	Km	Fs	Kfz/24h	Lkw/24h	%Lkw	Kfz/24h	Lkw/24h	Kfz/24h	Lkw/24h	fer	Kfz/24h	Kfz/h	Lkw/h		Kfz/h	Lkw/h	Kfz/h	Lkw/h	Kfz/h	
DORSTEN 2		78		6911	1235*	17.9	6805	1500*	6947*	1308*	1.02	7160	857	172*	F	716	172*	669*	144*	846	
4207 5317		77		6877	1538	22.4							895		E						
E 224	108,6 2	%		0,4	19,8-								4,3-								
RICHTUNG: BORKEN		78		3405	568*	16.7	3359	705*	3512*	579*	1.05	3352	476	109*	-	394	109*	394*	77*	467	
RICHTUNG: DORSTEN		78		3506	667	19.0	3446	796	3435*	730*	1.00	3808	535	100	-	346	99	319*	87*	535	
				QUERSCHNITT:			JAH	WOCH	MO	-FAKT	DI-DO	-DTV	FR	-FAKT	SA	-FAKT	SO	-FAKT			
				RICHTUNG 1:			-TYP	-TYP	-TYP	0.97	-TYP	7129	-TYP	1.05	-TYP	1.18	-TYP	1.21			
				RICHTUNG 2:					E	0.97	E	3504	E	1.09	A	1.25	B	1.15			
				RICHTUNG 2:					B	0.97	C	3625	B	1.01	D	1.11	F	1.26			
DELECKE 2		78		5272			4594		5188		1.13	7423	1144		B	591		619		1144	
4514 5334		77		4980									1116		A						
B 229	12,7 2	%		5,8									2,5								
RICHTUNG: ARNSBERG		78		2626			2302		2610		1.13	3609	601		-	336		347		601	
RICHTUNG: SOEST		78		2647			2292		2578		1.12	3813	735		-	306		328		735	
				QUERSCHNITT:			JAH	WOCH	MO	-FAKT	DI-DO	-DTV	FR	-FAKT	SA	-FAKT	SO	-FAKT			
				RICHTUNG 1:			-TYP	-TYP	-TYP	1.01	-TYP	4759	-TYP	1.04	-TYP	1.22	-TYP	1.76			
				RICHTUNG 2:					D	1.01	E	2348	E	1.09	C	1.29	B	1.74			
				RICHTUNG 2:					E	1.00	E	2412	C	1.00	D	1.15	D	1.78			
LUEDENSCHIED-BRUEGGE		78		11511	1766	15.3	12259	2142	11714	1931	0.96	8946	1266	247	G	1252	247	1201	230	1060	
4711 5321		77		11239	1818	16.2							1235		G						
B 229	20,2 2	%		2,4	2,9-								2,5								
RICHTUNG: ARNSBERG		78		5628	914	16.2	5995	1102	5746	1004	0.96	4336	617	134	-	610	134	563	123	508	
RICHTUNG: REMSCHEID		78		5883	852	14.5	6264	1040	5969	926	0.95	4610	764	126	-	746	126	712	114	585	
				QUERSCHNITT:			JAH	WOCH	MO	-FAKT	DI-DO	-DTV	FR	-FAKT	SA	-FAKT	SO	-FAKT			
				RICHTUNG 1:			-TYP	-TYP	-TYP	1.00	-TYP	12718	-TYP	1.02	-TYP	0.84	-TYP	0.82			
				RICHTUNG 2:					B	1.00	B	6207	B	1.03	B	0.85	D	0.80			
				RICHTUNG 2:					F	1.00	F	6510	E	1.02	C	0.84	E	0.83			
SOLINGEN		78		9549	1316	13.8	10051	1604	9580	1468	0.95	8011	966	203	G	946	200	906	188	891	
4808 5203		77		9191*	1261*	13.7							935*		G						
B 229	21,0 2	%		3,8	4,3								3,3								
RICHTUNG: LANGENFELD		78		4803	553	11.5	5048	677	4834	623	0.96	4026	477	101	-	459	97	424	90	443	
RICHTUNG: SOLINGEN		78		4745	762	16.1	5003	926	4746	845	0.95	3985	540	117	-	532	115	511	106	467	
				QUERSCHNITT:			JAH	WOCH	MO	-FAKT	DI-DO	-DTV	FR	-FAKT	SA	-FAKT	SO	-FAKT			
				RICHTUNG 1:			-TYP	-TYP	-TYP	0.97	-TYP	10665	-TYP	1.01	-TYP	0.84	-TYP	0.86			
				RICHTUNG 2:					B	0.97	C	5335	D	1.02	C	0.86	B	0.87			
				RICHTUNG 2:					E	0.96	E	5330	C	1.01	D	0.82	D	0.84			

Bundesanstalt für Straßenwesen VI-1-VI(A), Köln

Zählstelle Zst-Name Zst-Nummer Straße Km Fs	J A H R	DTV											MSV						
		Alle Tage			Werktage		Ferien - Werktage			So+Fei			Alle Tage	Dauerl.-Typ	Werktage		Ferien-Wtg		So+Fei
		Kfz/24h	Lkw/24h	%Lkw	Kfz/24h	Lkw/24h	Kfz/24h	Lkw/24h	fer	Kfz/24h	Kfz/h	Lkw/h			Kfz/h	Lkw/h	Kfz/h	Lkw/h	Kfz/h
WALDNIEL 1 4703 5201 B 230 15,9 2 %	78	6686a			6633a			7020*		1.06	6257a	861a	F	755a		741*		711a	
	77	6262*										891*	E						
	%	6,7										3,4-							
RICHTUNG:ROERMOND/HOLL RICHTUNG:MOENCHENGLADB	78	3217a			3156a			3404*		1.08	3067a	465a	-	402a		420*		391a	
	78	3469*			3476*			3616*		1.04	3190a	587*	-	471*		441*		408a	
								JAHR	WOCH	MO	-FAKT	DI-DO	-DTV	FR	-FAKT	SA	-FAKT	SO	-FAKT
								-TYP	-TYP	-TYP	0.97*	-TYP	6747*	-TYP	1.04*	-TYP	1.15*	-TYP	1.08*
										F*	0.95*	F*	3252*	E*	1.05*	C*	1.14*	B*	1.11*
										B	0.98	A	3495	C	1.03	D	1.17*	E	1.05*
PLETTENBERG-OHLE 4712 5309 B 236 31,8 2 %	78	4465	611	13.7	4580	748		4440	678	0.97	4169	560	F	446	102	423	92	560	
	77	4174	641	15.4								533	F						
	%	6,9	4,7-									5,0							
RICHTUNG:PLETTENBERG RICHTUNG:ISERLOHN	78	2270	294	12.9	2365	364		2283	328	0.97	1966	265	-	247	57	234	51	254	
	78	2195	317	14.4	2215	385		2157	350	0.97	2202	342	-	243	52	212	47	342	
								JAHR	WOCH	MO	-FAKT	DI-DO	-DTV	FR	-FAKT	SA	-FAKT	SO	-FAKT
								-TYP	-TYP	-TYP	0.99	-TYP	4822	-TYP	1.00	-TYP	0.83	-TYP	0.98
										E	0.98	E	2476	C	1.01	C	0.83	D	0.88
										B	1.00	B	2346	D	0.99	D	0.83	F	1.09
GLEIDORF 1 4815 5310 B 236 21,5 2 %	78	5389			4816			5789*		1.20	6382	1029	B	662		682*		1014	
	77	4911										1016	B						
	%	9,7										1,2							
RICHTUNG:WINTERBERG RICHTUNG:OLPE	78	2680			2443			2938*		1.20	2929	545	-	364		375*		465	
	78	2710			2374			2851*		1.20	3453	738	-	333		339*		649	
								JAHR	WOCH	MO	-FAKT	DI-DO	-DTV	FR	-FAKT	SA	-FAKT	SO	-FAKT
								-TYP	-TYP	-TYP	1.01	-TYP	4934	-TYP	1.13	-TYP	1.10	-TYP	1.34
										E	0.99	E	2467	F	1.19	C	1.15	D	1.19
										D	1.02	E	2468	C	1.06	C	1.04	D	1.49
LAD SALZUFLEN 3918 5315 B 239 20,3 2 %	78	13491*	2298	17.0	13967*	2891		13522	2496	0.97	12033*	1350*	G	1291*	334	1227	298	1311*	
	77	13100	2171	16.6								1352	G						
	%	2,9	5,8									0,2-							
RICHTUNG:HERFORD RICHTUNG:DETMOLD	78	6793*	1203	17.7	6999*	1511		6801	1308	0.97	6172*	737*	-	620*	178	589	159	737*	
	78	6698	1095	16.3	6968	1381		6721	1187	0.96	5860	713	-	688	165	656	146	664	
								JAHR	WOCH	MO	-FAKT	DI-DO	-DTV	FR	-FAKT	SA	-FAKT	SO	-FAKT
								-TYP	-TYP	-TYP	1.00	-TYP	15092	-TYP	1.03	-TYP	0.79	-TYP	0.93
										D	1.00	C	7576	D	1.02	E	0.78	E	0.94
										D	1.00	E	7516	C	1.04	C	0.80	B	0.92

Bundesanstalt für Straßenwesen VI 1-VX(A), Köln

Zählstelle Zst-Name Zst-Nummer Straße Km Fs	J A H R	DTV											MSV						
		Alle Tage			Werktage		Ferien - Werktage			So+Fei	Alle Tage		Dauerl.-Typ	Werktage		Ferien-Wtg		So+Fei	
		Kfz/24h	Lkw/24h	%Lkw	Kfz/24h	Lkw/24h	Kfz/24h	Lkw/24h	fer	Kfz/24h	Kfz/h	Lkw/h		Kfz/h	Lkw/h	Kfz/h	Lkw/h	Kfz/h	
FRIESEN RATH 2 5303 5209 E 258 14,0 4 %	78	4553			4211			4656		1.11	5378	712		D	493		507	712	
	77	4183										688		D					
		8,8										3,4							
RICHTUNG : AACHEN RICHTUNG : KOBLENZ	78	2187			2022			2230		1.10	2597	403		-	327		276	403	
	78	2366			2189			2427		1.11	2781	473		-	329		328	473	
		QUERSCHNITT:		JAHR	WOCH	MO	-FAKT	DI-DO	-DTV	FR	-FAKT	SA	-FAKT	SO	-FAKT				
				-TYP	-TYP	-TYP	0.97	-TYP	4493*	-TYP	1.03	-TYP	1.06	-TYP	1.37				
		RICHTUNG 1 :				A	0.99	A	2184*	A	0.99	D	1.02	F	1.36				
		RICHTUNG 2 :				F	0.96	F	2309*	F	1.07	C	1.10	A	1.37				
BLANFENHEIM 5505 5212 E 258 77,5 2 %	78	2839			2446			3326		1.36	3149	547		B	324		475	499	
	77	2679*										481*		C					
		5,9										13,7							
RICHTUNG : AACHEN RICHTUNG : KOBLENZ	78	1411			1213			1610		1.33	1646	320		-	155		225	312	
	78	1428			1233			1715		1.39	1503	298		-	177		280	249	
		QUERSCHNITT:		JAHR	WOCH	MO	-FAKT	DI-DO	-DTV	FR	-FAKT	SA	-FAKT	SO	-FAKT				
				-TYP	-TYP	-TYP	1.02	-TYP	2685	-TYP	1.14	-TYP	1.10	-TYP	1.35				
		RICHTUNG 1 :				E	1.03	E	1340	E	1.11	C	1.02	D	1.46				
		RICHTUNG 2 :				D	1.00	E	1345	C	1.17	A	1.18	A	1.25				
KESTERNICH 2 5304 5211 E 266 3,1 2 %	78	3088*			2625*			3207		1.22	4247*	744*		A	360*		407	734*	
	77	2967*										670*		A					
		4,0										11,0							
RICHTUNG : RICHTUNG :	78	1474			1287			1556		1.21	1884	340		-	195		199	336	
	78	1614*			1338*			1651		1.23	2364*	543*		-	193*		247	543*	
		QUERSCHNITT:		JAHR	WOCH	MO	-FAKT	DI-DO	-DTV	FR	-FAKT	SA	-FAKT	SO	-FAKT				
				-TYP	-TYP	-TYP	1.00*	-TYP	2905*	-TYP	1.00*	-TYP	1.08*	-TYP	1.70*				
		RICHTUNG 1 :				E	1.00	E	1400	E	1.05	A	1.18	D	1.59				
		RICHTUNG 2 :				F*	0.99*	F*	1505*	C*	0.95*	D*	0.98*	F*	1.80*				
GOHR 4806 4703 E 477 84,1 2 %	78	5087*	613*	12.0	5228*	724*		5076*	695*	0.97	4693*	567*	86*	G	548*	84*	502*	80*	539*
	77	4615	592	12.8								503		G					
		10,2	3,5									12,7							
RICHTUNG : NEUSS RICHTUNG : BERGHEIM/ERFT	78	2558*	315*	12.3	2576*	367*		2547*	356*	0.99	2526*	336*	45*	-	295*	43*	277*	42*	335*
	78	2529*	298*	11.8	2652*	357*		2528*	339*	0.95	2167*	316*	47*	-	313*	46*	285*	42*	247*
		QUERSCHNITT:		JAHR	WOCH	MO	-FAKT	DI-DO	-DTV	FR	-FAKT	SA	-FAKT	SO	-FAKT				
				-TYP	-TYP	-TYP	0.99*	-TYP	5771*	-TYP	1.05*	-TYP	0.87*	-TYP	0.99*				
		RICHTUNG 1 :				R*	1.00*	B	2786*	B*	1.04*	B*	0.87*	F*	1.12*				
		RICHTUNG 2 :				E*	0.98*	E	2986*	C*	1.06*	C*	0.87*	B*	0.87*				

Bundesanstalt für Straßenwesen V11-VI(A), Köln

Zählstelle Zst-Name Zst-Nummer Straße	J A H R	DTV										MSV									
		Alle Tage			Werktage		Ferien - Werktage			So+Fei	Alle Tage			Dauerl.-Typ	Werktage		Ferien-Wtg		So+Fei		
		Kfz/24h	Lkw/24h	%Lkw	Kfz/24h	Lkw/24h	Kfz/24h	Lkw/24h	fer	Kfz/24h	Kfz/h	Lkw/h	Kfz/h		Lkw/h	Kfz/h	Lkw/h	Kfz/h			
BRILON 1 4517 5322 E 480 5,0 2 %	78	1596			1392		1689			1.21	2037	322			B B	175		202		322	
	77	1545										300									
	%	3,3										7,3									
RICHTUNG:BRILON RICHTUNG:PADERBORN	78	777			676		853			1.26	944	157			-	91		114		157	
	78	819			716		836			1.17	1093	199				99		112		199	
		QUERSCHNITT:		JAHR	WOCH	MO	-FAKT	DI-DO	-DTV	FR	-FAKT	SA	-FAKT	SO	-FAKT						
		RICHTUNG 1 :		-TYP	-TYP	-TYP	0.97	-TYP	1544	-TYP	1.10	-TYP	1.08	-TYP	1.56						
		RICHTUNG 2 :				D	0.97	C	760	D	1.13	C	1.12	D	1.53						
						F	0.97	E	784	E	1.07	C	1.04	F	1.59						
WINTERBERG 4717 5325 B 480 21,3 2 %	78	5001	635	12.7	4560		728			5309	754	1.16	5763	837	94	C C	563		90		608
	77	4705	611	13.0										786							822
	%	6,2	3,9											6,4							
RICHTUNG:BAD BERLEBURG RICHTUNG:PADERBORN	78	2545	319	12.5	2343		366			2722	374	1.16	2831	461	51	-	314		48		342
	78	2456	316	12.9	2218		363			2586	379	1.17	2932	464	51		284		50		320
		QUERSCHNITT:		JAHR	WOCH	MO	-FAKT	DI-DO	-DTV	FR	-FAKT	SA	-FAKT	SO	-FAKT						
		RICHTUNG 1 :		-TYP	-TYP	-TYP	1.00	-TYP	4652	-TYP	1.14	-TYP	0.98	-TYP	1.27						
		RICHTUNG 2 :				D	1.00	E	2352	C	1.16	C	1.03	D	1.22						
						D	1.00	E	2299	E	1.12	C	0.94	D	1.32						
BAD BERLEBURG 4916 5301 B 480 13,2 2 %	78	4456			4249		4726			1.11	4595	616			E D	469		499		616	
	77	3982										630									
	%	11,9										2,3-									
RICHTUNG:SIEGEN RICHTUNG:PADERBORN	78	2359			2256		2485			1.10	2445	337			-	223		244		335	
	78	2097			1993		2241			1.12	2150	310				259		274		297	
		QUERSCHNITT:		JAHR	WOCH	MO	-FAKT	DI-DO	-DTV	FR	-FAKT	SA	-FAKT	SO	-FAKT						
		RICHTUNG 1 :		-TYP	-TYP	-TYP	0.98*	-TYP	4547	-TYP	1.05	-TYP	0.95	-TYP	1.11						
		RICHTUNG 2 :				D	0.98*	C	2391	D	1.05	C	0.94	D	1.10						
						F	0.98*	E	2157	E	1.06	C	0.96	D	1.11						
GLEIDOFF 2 4815 5311 B 511 29,1 2 %	78	6722			6694		7106*			1.06	6131	747			G F	662		694*		746	
	77	6340*										734*									
	%	6,0										1,7									
RICHTUNG:MESCHEDE RICHTUNG:WINTERBERG	78	3364			3340		3529*			1.06	3146	429			-	351		367*		424	
	78	3358			3355		3577*			1.07	2985	359				328		344*		343	
		QUERSCHNITT:		JAHR	WOCH	MO	-FAKT	DI-DO	-DTV	FR	-FAKT	SA	-FAKT	SO	-FAKT						
		RICHTUNG 1 :		-TYP	-TYP	-TYP	0.99	-TYP	6983	-TYP	1.07	-TYP	0.93	-TYP	0.97						
		RICHTUNG 2 :				E	0.99	E	3478	C	1.06	C	0.92	D	1.00						
						D	0.99	E	3505	C	1.07	C	0.94	D	0.94						

Bundesanstalt für Straßenwesen V1.1-VI(A), Köln

Zählstelle Zst-Name Zst-Nummer Straße Km Fs	J A H R	DTV										MSV									
		Alle Tage			Werktage		Ferien - Werktage			So+Fei	Alle Tage			Dauerl.-Typ	Werktage		Ferien-Wtg		So+Fei		
		Kfz/24h	Lkw/24h	%Lkw	Kfz/24h	Lkw/24h	Kfz/24h	Lkw/24h	fer	Kfz/24h	Kfz/h	Lkw/h	Kfz/h		Lkw/h	Kfz/h	Lkw/h	Kfz/h			
BAD OEYNHAUSEN 1 3719 5326 E 514 2,8 2 %	78	6342*			6409*			6439*		1.00	5978*	732*		F	705*			688*		710*	
	77	6164										710		F							
RICHTUNG:HAMELN	78	3125*			3157*			3190*		1.01	2913*	411*		-	403*			391*		334*	
RICHTUNG:BAD OEYNHAUSE	78	3218*			3251*			3249*		1.00	3065*	408*		-	310*			300*		408*	
					QUERSCHNITT:		JAH	WOCH	MO	-FAKT	DI-DO	-DTV	FR	-FAKT	SA	-FAKT	SO	-FAKT			
					-TYP		-TYP	-TYP	0.98	-TYP	6931	-TYP	1.05*	-TYP	0.87*	-TYP	0.96*				
					RICHTUNG 1 :				E	0.98	E	3403	C	1.06*	C	0.88*	D	0.95*			
					RICHTUNG 2 :				B	0.98	C	3528	B	1.03*	B	0.86*	F	0.97*			
DELECKE 1 4514 5333 B 516 45,6 2 %	78	4034			3015			4055		1.34	7009	1342		A	550			656		1342	
	77	4020										1432		A							
PICHTUNG:WERL	78	2064			1519			2058		1.35	3681	752		-	300			349		752	
RICHTUNG:BRILON	78	1971			1496			1997		1.33	3328	637		-	272			322		637	
					QUERSCHNITT:		JAH	WOCH	MO	-FAKT	DI-DO	-DTV	FR	-FAKT	SA	-FAKT	SO	-FAKT			
					-TYP		-TYP	-TYP	0.97	-TYP	3221	-TYP	0.97	-TYP	1.39	-TYP	2.45				
					RICHTUNG 1 :				F	0.98	E	1648	E	0.95	D	1.39	D	2.58			
					RICHTUNG 2 :				E	0.96	E	1573	C	0.98	C	1.38	D	2.31			
BRILON 2 4517 5323 B 516 8,2 2 %	78	4242			3798			4252		1.12	5538	783		C	484			465		783	
	77	3808										712		C							
RICHTUNG:BRILON	78	2137			1836			2056		1.12	3165	591		-	237			225		591	
RICHTUNG:RUETHEN	78	2106			1962			2195		1.12	2373	424		-	309			286		378	
					QUERSCHNITT:		JAH	WOCH	MO	-FAKT	DI-DO	-DTV	FR	-FAKT	SA	-FAKT	SO	-FAKT			
					-TYP		-TYP	-TYP	1.03	-TYP	3820	-TYP	1.20	-TYP	1.13	-TYP	1.57				
					RICHTUNG 1 :				D	1.07	C	1926	C	1.05	D	1.01	F	1.81			
					RICHTUNG 2 :				D	0.99	E	1893	F	1.34	A	1.25	B	1.31			
VEFLAUTENHEIDE 5102 5401 L 23 5,2 2 %	78	14124	1213*	8.6	14692	14516	15026	1417	1.02	10868	1572	193*	G	1535	1896	1517	173	1091			
	77	13146									1430		G								
RICHTUNG:HEERLEN	78	6831	506*	7.4	7279	6256	7008	561	0.96	5200	744	76*	-	741	756	681	69	535			
RICHTUNG:ZUELPICH	78	7292	707*	9.7	7413	826*	8018	856	1.08	5668	885	124*	-	832	119*	874	111	622			
					QUERSCHNITT:		JAH	WOCH	MO	-FAKT	DI-DO	-DTV	FR	-FAKT	SA	-FAKT	SO	-FAKT			
					-TYP		-TYP	-TYP	1.00	-TYP	15426	-TYP	1.04	-TYP	0.86	-TYP	0.78				
					RICHTUNG 1 :				E	1.00	E	7654	D	1.05	C	0.87	C	0.78			
					RICHTUNG 2 :				E	1.00	C	7772	D	1.03	B	0.85	C	0.79			

Bundesanstalt für Straßenwesen V1-1-Vx(A), Köln

Zählstelle Zst-Name Zst-Nummer Straße	J A H R	DTV									MSV								
		Alle Tage			Werktage		Ferien - Werktage			So+Fei	Alle Tage			Dauerl.-Typ	Werktage		Ferien-Wtg		So+Fei
		Kfz/24h	Lkw/24h	%Lkw	Kfz/24h	Lkw/24h	Kfz/24h	Lkw/24h	fer	Kfz/24h	Kfz/h	Lkw/h	Kfz/h		Lkw/h	Kfz/h	Lkw/h	Kfz/h	
K-BOCKLEMUEND 5007 5429 L 34 12,8 2	78	12847	1290	10.0	13987	1464	13255	1631	0.95	8768	1658	230	F	1620	207	1520	221	917	
	77	12383*	1054*	8.5							1607*		F						
RICHTUNG:K-MUENGERSDORF	78	6608	693	10.5	7268	765	6828	905	0.94	4273	1044	132	-	1018	126	920	127	464	
RICHTUNG:K-NIEL	78	6240	597	9.6	6719	698	6427	726	0.96	4495	681	123	-	647	100	670	122	523	
					QUERSCHNITT:		JAHR	WOCH	MO	-FAKT	DI-DO	-DTV	FR	-FAKT	SA	-FAKT	SO	-FAKT	
							-TYP	-TYP	-TYP	1.01	-TYP	14950	-TYP	1.06	-TYP	0.75	-TYP	0.69	
					RICHTUNG 1:				E	0.99	F	7680	F	1.09	C	0.76	B	0.62	
					RICHTUNG 2:				B	1.02	B	7270	B	1.03	B	0.74	E	0.77	
SCHILDGEN 1 4908 5426 L 101 2	78	6903			7065		6752		0.96	6687	835		F	748		723		835	
	77	6646									803		F						
RICHTUNG:BERG.GLABBACH	78	3418			3455		3311		0.96	3498	511		-	468		421		511	
RICHTUNG:ALTENBERG	78	3485			3611		3441		0.95	3189	485		-	472		448		423	
					QUERSCHNITT:		JAHR	WOCH	MO	-FAKT	DI-DO	-DTV	FR	-FAKT	SA	-FAKT	SO	-FAKT	
							-TYP	-TYP	-TYP	1.02	-TYP	7284	-TYP	1.05	-TYP	0.94	-TYP	1.06	
					RICHTUNG 1:				B	1.02	B	3566	E	1.04	D	0.94	F	1.15	
					RICHTUNG 2:				F	1.01	F	3718	F	1.05	C	0.93	B	0.98	
KIFCHELLEN 1 4307 5524 L 104 1,5 2	78	2930*			2730*		2880*		1.05	3608*	574*		B	311*		303*		574*	
	77	2862									542		C						
RICHTUNG:DORSTEN	78	1486*			1351*		1419*		1.05	2001*	442*		-	170*		161*		442*	
RICHTUNG:OBERHAUSEN	78	1445			1380*		1461		1.06	1607	278		-	182*		183		278	
					QUERSCHNITT:		JAHR	WOCH	MO	-FAKT	DI-DO	-DTV	FR	-FAKT	SA	-FAKT	SO	-FAKT	
							-TYP	-TYP	-TYP	0.97	-TYP	2883	-TYP	1.01	-TYP	1.07	-TYP	1.47	
					RICHTUNG 1:				B	0.99	B	1431	B	0.97	D	1.04	F	1.66	
					RICHTUNG 2:				F	0.96	F	1452	F	1.04	C	1.09	D	1.29	
BERGHEIM/THORR 5005 5430 L 122 10,1 2	78	9282	1132	12.2	9868	1365	9525	1254	0.97	7128	952	148	G	950	147	897	138	716	
	77	8749*	1038*	11.9							890*		G						
RICHTUNG:KERPEN	78	4553	677	14.9	4845	819	4708	742	0.97	3417	553	93	-	547	92	510	84	345	
RICHTUNG:BERGHEIM	78	4730	455	9.6	5023	547	4817	512	0.96	3711	585	67	-	585	65	539	61	406	
					QUERSCHNITT:		JAHR	WOCH	MO	-FAKT	DI-DO	-DTV	FR	-FAKT	SA	-FAKT	SO	-FAKT	
							-TYP	-TYP	-TYP	1.01	-TYP	10523	-TYP	1.03	-TYP	0.78	-TYP	0.80	
					RICHTUNG 1:				A	1.02	A	5160	B	1.03	B	0.78	B	0.77	
					RICHTUNG 2:				F	1.00	F	5363	E	1.03	C	0.78	E	0.83	

Bundesanstalt für Straßenwesen VI-1-VX(A), Köln

Zählstelle Zst-Name Zst-Nummer Straße Km Fs	J A H R	DTV										MSV						
		Alle Tage			Werktage		Ferien - Werktage			So+Fei	Alle Tage		Dauerl.-Typ	Werktage		Ferien-Wtg		So+Fei
		Kfz/24h	Lkw/24h	%Lkw	Kfz/24h	Lkw/24h	Kfz/24h	Lkw/24h	fer	Kfz/24h	Kfz/h	Lkw/h		Kfz/h	Lkw/h	Kfz/h	Lkw/h	Kfz/h
ROTTBITZE 2 5309 5406 L 143 12,3 2	78	5466	5546		5612			1.01	4974	677	F	595	571		667			
	77	5353	5546		5612			1.01	4974	649		F		571		667		
RICHTUNG:ITTENBACH RICHTUNG:LINZ	78	2684	2725		2744			1.01	2459	362	-	286	273		362			
	78	2782	2821		2868			1.02	2515	363	-	346	330		333			
		QUERSCHNITT:		JAH	WOCH	MO	-FAKT	DI-DO	-DTV	FR	-FAKT	SA	-FAKT	SO	-FAKT			
		-TYP		-TYP	-TYP	-TYP	0.99	-TYP	5669	-TYP	1.11	-TYP	1.00	-TYP	1.04			
		RICHTUNG 1:				B	0.99	B	2797	D	1.10	A	0.99	F	1.05			
		RICHTUNG 2:				F	1.00	F	2872	F	1.12	A	1.02	D	1.04			
PECH 5308 5409 L 158 7,4 2	78	9703	10325		9998*			0.97	7351	1320	E	1311	1193*		859			
	77	8905	10325		9998*			0.97	7351	1229		E		1193*		859		
RICHTUNG:BAD NEUENAHN- RICHTUNG:RONN	78	4952	5279		5063*			0.96	3796	1002	-	1002	895*		486			
	78	4751	5047		4935*			0.98	3555	741	-	735	675*		429			
		QUERSCHNITT:		JAH	WOCH	MO	-FAKT	DI-DO	-DTV	FR	-FAKT	SA	-FAKT	SO	-FAKT			
		-TYP		-TYP	-TYP	-TYP	1.00	-TYP	11276	-TYP	1.03	-TYP	0.79	-TYP	0.77			
		RICHTUNG 1:				B	1.00	A	5791	A	1.02	D	0.78	F	0.78			
		RICHTUNG 2:				F	1.00	F	5484	F	1.05	C	0.81	B	0.75			
MUENSTEREIFEL 5506 5415 L 165 6,4 2	78	2064	1910		2176			1.14	2323	382	C	225	246		377			
	77	1927@	1910		2176			1.14	2323	346@		C		246		377		
RICHTUNG:MUENSTEREIFEL RICHTUNG:MECHERNICH	78	1031	952		1087			1.14	1170	204	-	111	114		203			
	78	1032	958		1089			1.14	1153	196	-	134	144		193			
		QUERSCHNITT:		JAH	WOCH	MO	-FAKT	DI-DO	-DTV	FR	-FAKT	SA	-FAKT	SO	-FAKT			
		-TYP		-TYP	-TYP	-TYP	0.98	-TYP	2065*	-TYP	1.04*	-TYP	1.07*	-TYP	1.39*			
		RICHTUNG 1:				E	1.00	B	1037*	E	1.04*	C	1.07*	D	1.38*			
		RICHTUNG 2:				F	0.97	F	1029*	F	1.05*	C	1.08*	D	1.40*			
KESTERNICH 1 5304 5210 L 166 0,1 2	78	1491*	1096@		1652			1.51	2375*	465*	A	190@	315		461*			
	77	1467*	1096@		1652			1.51	2375*	480*		A		315		461*		
RICHTUNG:MONSCHAU RICHTUNG:NIDEGGEN	78	784*	567@		852			1.50	1310*	314*	-	111@	181		309*			
	78	706	529		801			1.51	1066	229	-	104	155		225			
		QUERSCHNITT:		JAH	WOCH	MO	-FAKT	DI-DO	-DTV	FR	-FAKT	SA	-FAKT	SO	-FAKT			
		-TYP		-TYP	-TYP	-TYP	0.98@	-TYP	1155@	-TYP	1.02@	-TYP	1.38@	-TYP	2.22@			
		RICHTUNG 1:				E@	0.97@	E@	598@	B@	1.00@	D@	1.28@	F@	2.07@			
		RICHTUNG 2:				F	0.99	F	558	F	1.05	C	1.50	D	2.38			

Bundesanstalt für Straßenwesen V1-VX(A), Köln

Zählstelle		J A H R	DTV									MSV								
			Alle Tage			Werktage		Ferien - Werktage			So+Fei	Alle Tage			Dauerl.-Typ	Werktage		Ferien-Wtg		So+Fei
Zst-Name	Zst-Nummer	Km	Fs	Kfz/24h	Lkw/24h	%Lkw	Kfz/24h	Lkw/24h	Kfz/24h	Lkw/24h	fer	Kfz/24h	Kfz/h	Lkw/h		Kfz/h	Lkw/h	Kfz/h	Lkw/h	Kfz/h
BORNHEIM 1 5207 5407 L 182	17,7 2 %	78	3875				4116		3944		0.96	3043	506	E	503		462		356	
		77	3788										497	E						
RICHTUNG: KOELN		78	1947				2070		1976		0.95	1530	418	-	418		366		204	
RICHTUNG: BONN		78	1929				2046		1968		0.96	1513	337	-	337		305		173	
							QUERSCHNITT:		JAHR	WOCH	MO	-FAKT	DI-DO	-DTV	FR	-FAKT	SA	-FAKT	SO	-FAKT
							RICHTUNG 1 :		-TYP	-TYP	-TYP	1.01	-TYP	4354	-TYP	1.04	-TYP	0.76	-TYP	0.80
							RICHTUNG 2 :				A	1.03	A	2202	A	1.02	B	0.73	F	0.81
											F	1.00	F	2152	F	1.06	C	0.79	B	0.79
BORNHEIM 2 5207 5408 L 183	9,9 2 %	78	8318				8789		8553		0.97	6515	874	G	871		821		702	
		77	7297										810	G						
RICHTUNG: KOELN		78	4244				4500		4365		0.97	3277	615	-	615		543		378	
RICHTUNG: BONN		78	4074				4289		4188		0.98	3239	551	-	550		511		340	
							QUERSCHNITT:		JAHR	WOCH	MO	-FAKT	DI-DO	-DTV	FR	-FAKT	SA	-FAKT	SO	-FAKT
							RICHTUNG 1 :		-TYP	-TYP	-TYP	1.01	-TYP	9087	-TYP	1.04	-TYP	0.84	-TYP	0.79
							RICHTUNG 2 :				B	1.02	A	4640	B	1.04	E	0.84	D	0.78
											F	1.01	F	4447	F	1.03	C	0.84	E	0.81
HEIMLACH 1 5304 5413 L 218	7,4 2 %	78	4199				3276		4706		1.44	6039	1028	A	513		660		1028	
		77	4235										1038	A						
RICHTUNG: HERZOGENRATH		78	2211				1738		2473		1.42	3149	533	-	257		349		533	
RICHTUNG: AACHEN		78	1989				1538		2234		1.45	2890	500	-	266		339		500	
							QUERSCHNITT:		JAHR	WOCH	MO	-FAKT	DI-DO	-DTV	FR	-FAKT	SA	-FAKT	SO	-FAKT
							RICHTUNG 1 :		-TYP	-TYP	-TYP	1.01	-TYP	3358	-TYP	1.09	-TYP	1.46	-TYP	2.00
							RICHTUNG 2 :				E	1.01	E	1791	E	1.07	C	1.40	D	1.95
											F	1.01	F	1567	F	1.11	C	1.53	D	2.06
RICHTERICH 1 5102 5411 L 232	5,1 2 %	78	15452	880	5.7		16992	1075	15924	960	0.94	10077	1767	G	1767	141	1663	117	1023	
		77	14029	557	4.0								1643	F						
RICHTUNG: HERZOGENRATH		78	7631	380	5.0		8404	469	7839	424	0.93	4984	1128	-	1125	68	1050	57	516	
RICHTUNG: AACHEN		78	7821	500	6.4		8589	606	8085	536	0.94	5094	1157	-	1157	81	1060	69	563	
							QUERSCHNITT:		JAHR	WOCH	MO	-FAKT	DI-DO	-DTV	FR	-FAKT	SA	-FAKT	SO	-FAKT
							RICHTUNG 1 :		-TYP	-TYP	-TYP	1.00	-TYP	17892	-TYP	1.02	-TYP	0.78	-TYP	0.62
							RICHTUNG 2 :				F	1.00	F	8869	F	1.02	C	0.77	C	0.62
											B	1.01	B	9023	B	1.02	B	0.78	B	0.63

Zählstelle Zst-Name Zst-Nummer Straße Km Fs	Z A H R	DTV											MSV																																																								
		Alle Tage			Werktage		Ferien - Werktage		So+Fei	Alle Tage		Dauerl.-Typ	Werktage		Ferien-Wtg		So+Fei																																																				
		Kfz/24h	Lkw/24h	%Lkw	Kfz/24h	Lkw/24h	Kfz/24h	Lkw/24h	fer	Kfz/24h	Kfz/h		Lkw/h	Kfz/h	Lkw/h	Kfz/h	Lkw/h	Kfz/h																																																			
FRIESEN RATH 1 5303 5208 L 233 0,1 2 % RICHTUNG: AACHEN RICHTUNG: MONSCHAU	78	9041*			8332*				9226*	1.11	10810*	1298*	E	948*		927*		1297*																																																			
	77	7816										1274	D																																																								
		15,6										1,8																																																									
	78	4403			4044				4386	1.08	5492	907	-	720		650		907																																																			
	78	4637*			4287*				4840*	1.13	5318*	765*	-	613*		605*		754*																																																			
		<table border="1"> <tr> <td>QUERSCHNITT:</td> <td>JAHR</td> <td>WOCH</td> <td>MO</td> <td>-FAKT</td> <td>DI-DO</td> <td>-DTV</td> <td>FR</td> <td>-FAKT</td> <td>SA</td> <td>-FAKT</td> <td>SO</td> <td>-FAKT</td> </tr> <tr> <td></td> <td>-TYP</td> <td>-TYP</td> <td>-TYP</td> <td>1.01</td> <td>-TYP</td> <td>8696*</td> <td>-TYP</td> <td>1.06</td> <td>-TYP</td> <td>1.10</td> <td>-TYP</td> <td>1.38</td> </tr> <tr> <td>RICHTUNG 1 :</td> <td></td> <td></td> <td>A</td> <td>1.04</td> <td>A</td> <td>4297*</td> <td>A</td> <td>1.00</td> <td>D</td> <td>1.00</td> <td>F</td> <td>1.43</td> </tr> <tr> <td>RICHTUNG 2 :</td> <td></td> <td></td> <td>F</td> <td>0.99</td> <td>F</td> <td>4399*</td> <td>F</td> <td>1.12</td> <td>C</td> <td>1.19</td> <td>A</td> <td>1.33</td> </tr> </table>											QUERSCHNITT:	JAHR	WOCH	MO	-FAKT	DI-DO	-DTV	FR	-FAKT	SA	-FAKT	SO	-FAKT		-TYP	-TYP	-TYP	1.01	-TYP	8696*	-TYP	1.06	-TYP	1.10	-TYP	1.38	RICHTUNG 1 :			A	1.04	A	4297*	A	1.00	D	1.00	F	1.43	RICHTUNG 2 :			F	0.99	F	4399*	F	1.12	C	1.19	A	1.33					
QUERSCHNITT:	JAHR	WOCH	MO	-FAKT	DI-DO	-DTV	FR	-FAKT	SA	-FAKT	SO	-FAKT																																																									
	-TYP	-TYP	-TYP	1.01	-TYP	8696*	-TYP	1.06	-TYP	1.10	-TYP	1.38																																																									
RICHTUNG 1 :			A	1.04	A	4297*	A	1.00	D	1.00	F	1.43																																																									
RICHTUNG 2 :			F	0.99	F	4399*	F	1.12	C	1.19	A	1.33																																																									
ZWEIFALL 5203 5410 L 238 12,0 2 % RICHTUNG: SIMMERATH RICHTUNG: AACHEN	78	5306			4771				5092	1.07	7261	1167	B	554		550		1167																																																			
	77	5114										1050	B																																																								
		3,7										11,1																																																									
	78	2632			2351				2498	1.06	3699	772	-	312		295		772																																																			
	78	2674			2420				2594	1.07	3562	662	-	319		307		662																																																			
		<table border="1"> <tr> <td>QUERSCHNITT:</td> <td>JAHR</td> <td>WOCH</td> <td>MO</td> <td>-FAKT</td> <td>DI-DO</td> <td>-DTV</td> <td>FR</td> <td>-FAKT</td> <td>SA</td> <td>-FAKT</td> <td>SO</td> <td>-FAKT</td> </tr> <tr> <td></td> <td>-TYP</td> <td>-TYP</td> <td>-TYP</td> <td>1.01</td> <td>-TYP</td> <td>4965</td> <td>-TYP</td> <td>1.01</td> <td>-TYP</td> <td>1.13</td> <td>-TYP</td> <td>1.71</td> </tr> <tr> <td>RICHTUNG 1 :</td> <td></td> <td></td> <td>E</td> <td>1.01</td> <td>B</td> <td>2467</td> <td>B</td> <td>1.00</td> <td>D</td> <td>1.10</td> <td>F</td> <td>1.77</td> </tr> <tr> <td>RICHTUNG 2 :</td> <td></td> <td></td> <td>F</td> <td>1.01</td> <td>F</td> <td>2498</td> <td>F</td> <td>1.02</td> <td>C</td> <td>1.16</td> <td>A</td> <td>1.65</td> </tr> </table>											QUERSCHNITT:	JAHR	WOCH	MO	-FAKT	DI-DO	-DTV	FR	-FAKT	SA	-FAKT	SO	-FAKT		-TYP	-TYP	-TYP	1.01	-TYP	4965	-TYP	1.01	-TYP	1.13	-TYP	1.71	RICHTUNG 1 :			E	1.01	B	2467	B	1.00	D	1.10	F	1.77	RICHTUNG 2 :			F	1.01	F	2498	F	1.02	C	1.16	A	1.65					
QUERSCHNITT:	JAHR	WOCH	MO	-FAKT	DI-DO	-DTV	FR	-FAKT	SA	-FAKT	SO	-FAKT																																																									
	-TYP	-TYP	-TYP	1.01	-TYP	4965	-TYP	1.01	-TYP	1.13	-TYP	1.71																																																									
RICHTUNG 1 :			E	1.01	B	2467	B	1.00	D	1.10	F	1.77																																																									
RICHTUNG 2 :			F	1.01	F	2498	F	1.02	C	1.16	A	1.65																																																									
E-WERDEN 1 4607 5420 L 242 2 % RICHTUNG: ESSEN-WERDEN RICHTUNG: KETTIG	78	7361*			7366*				7329	0.99	7403*	861*	F	700*		703		861*																																																			
	77	7933										1047	E																																																								
		7,3-										17,8-																																																									
	78	3775*			3787*				3759	0.99	3769*	425*	-	359*		362		422*																																																			
	78	3586*			3579*				3570	1.00	3634*	451*	-	356*		351		451*																																																			
		<table border="1"> <tr> <td>QUERSCHNITT:</td> <td>JAHR</td> <td>WOCH</td> <td>MO</td> <td>-FAKT</td> <td>DI-DO</td> <td>-DTV</td> <td>FR</td> <td>-FAKT</td> <td>SA</td> <td>-FAKT</td> <td>SO</td> <td>-FAKT</td> </tr> <tr> <td></td> <td>-TYP</td> <td>-TYP</td> <td>-TYP</td> <td>0.97</td> <td>-TYP</td> <td>7446</td> <td>-TYP</td> <td>1.00</td> <td>-TYP</td> <td>0.96</td> <td>-TYP</td> <td>1.05</td> </tr> <tr> <td>RICHTUNG 1 :</td> <td></td> <td></td> <td>E</td> <td>0.97</td> <td>E</td> <td>3818</td> <td>C</td> <td>1.01</td> <td>D</td> <td>0.97</td> <td>D</td> <td>1.06</td> </tr> <tr> <td>RICHTUNG 2 :</td> <td></td> <td></td> <td>E</td> <td>0.96</td> <td>E</td> <td>3629</td> <td>C</td> <td>0.99</td> <td>D</td> <td>0.96</td> <td>D</td> <td>1.05</td> </tr> </table>											QUERSCHNITT:	JAHR	WOCH	MO	-FAKT	DI-DO	-DTV	FR	-FAKT	SA	-FAKT	SO	-FAKT		-TYP	-TYP	-TYP	0.97	-TYP	7446	-TYP	1.00	-TYP	0.96	-TYP	1.05	RICHTUNG 1 :			E	0.97	E	3818	C	1.01	D	0.97	D	1.06	RICHTUNG 2 :			E	0.96	E	3629	C	0.99	D	0.96	D	1.05					
QUERSCHNITT:	JAHR	WOCH	MO	-FAKT	DI-DO	-DTV	FR	-FAKT	SA	-FAKT	SO	-FAKT																																																									
	-TYP	-TYP	-TYP	0.97	-TYP	7446	-TYP	1.00	-TYP	0.96	-TYP	1.05																																																									
RICHTUNG 1 :			E	0.97	E	3818	C	1.01	D	0.97	D	1.06																																																									
RICHTUNG 2 :			E	0.96	E	3629	C	0.99	D	0.96	D	1.05																																																									
ROTTBITZE 1 5309 5405 L 247 0,0 2 % RICHTUNG: NEUWIED RICHTUNG: BONN	78	6579			6507				6778	1.04	6445	851	F	692		666		851																																																			
	77	6228*										782*	F																																																								
		5,6										8,8																																																									
	78	3325			3251				3392	1.04	3428	540	-	363		352		540																																																			
	78	3254			3256				3386	1.04	3017	387	-	355		343		366																																																			
		<table border="1"> <tr> <td>QUERSCHNITT:</td> <td>JAHR</td> <td>WOCH</td> <td>MO</td> <td>-FAKT</td> <td>DI-DO</td> <td>-DTV</td> <td>FR</td> <td>-FAKT</td> <td>SA</td> <td>-FAKT</td> <td>SO</td> <td>-FAKT</td> </tr> <tr> <td></td> <td>-TYP</td> <td>-TYP</td> <td>-TYP</td> <td>1.02</td> <td>-TYP</td> <td>6804</td> <td>-TYP</td> <td>1.13</td> <td>-TYP</td> <td>1.04</td> <td>-TYP</td> <td>1.17</td> </tr> <tr> <td>RICHTUNG 1 :</td> <td></td> <td></td> <td>E</td> <td>1.03</td> <td>E</td> <td>3436</td> <td>C</td> <td>1.08</td> <td>C</td> <td>1.00</td> <td>F</td> <td>1.26</td> </tr> <tr> <td>RICHTUNG 2 :</td> <td></td> <td></td> <td>D</td> <td>1.00</td> <td>E</td> <td>3368</td> <td>C</td> <td>1.17</td> <td>C</td> <td>1.08</td> <td>D</td> <td>1.08</td> </tr> </table>											QUERSCHNITT:	JAHR	WOCH	MO	-FAKT	DI-DO	-DTV	FR	-FAKT	SA	-FAKT	SO	-FAKT		-TYP	-TYP	-TYP	1.02	-TYP	6804	-TYP	1.13	-TYP	1.04	-TYP	1.17	RICHTUNG 1 :			E	1.03	E	3436	C	1.08	C	1.00	F	1.26	RICHTUNG 2 :			D	1.00	E	3368	C	1.17	C	1.08	D	1.08					
QUERSCHNITT:	JAHR	WOCH	MO	-FAKT	DI-DO	-DTV	FR	-FAKT	SA	-FAKT	SO	-FAKT																																																									
	-TYP	-TYP	-TYP	1.02	-TYP	6804	-TYP	1.13	-TYP	1.04	-TYP	1.17																																																									
RICHTUNG 1 :			E	1.03	E	3436	C	1.08	C	1.00	F	1.26																																																									
RICHTUNG 2 :			D	1.00	E	3368	C	1.17	C	1.08	D	1.08																																																									

Bundesanstalt für Straßenwesen V1.1-VX(A), Köln

Zählstelle Zst-Name Zst-Nummer Straße Km Fs	J A H R	DTV											MSV					
		Alle Tage			Werktage		Ferien - Werktage			So+Fei	Alle Tage		Dauerl.-Typ	Werktage		Ferien-Wtg		So+Fei
		Kfz/24h	Lkw/24h	%Lkw	Kfz/24h	Lkw/24h	Kfz/24h	Lkw/24h	fer	Kfz/24h	Kfz/h	Lkw/h		Kfz/h	Lkw/h	Kfz/h	Lkw/h	Kfz/h
HEIMBACH 2 5304 5414 L 249 8,5 2	78	2319			1587			2616		1.65	3959	750	A	310		437	750	
	77	1825*										605*	A					
RICHTUNG:HERZOGENRATH RICHTUNG:AACHEN	78	1208			838			1380		1.65	2001	427	-	169		251	427	
	78	1110			749			1237		1.65	1957	362	-	146		228	362	
		QUERSCHNITT:		J A H R	W O C H	M O	- F A K T	D I - D O	- D T V	F R	- F A K T	S A	- F A K T	S O	- F A K T			
				- T Y P	- T Y P	- T Y P	1.04	- T Y P	1568	- T Y P	1.11	- T Y P	1.73	- T Y P	2.74			
		RICHTUNG 1 :				F	1.02	F	817	E	1.14	D	1.75	D	2.65			
		RICHTUNG 2 :				E	1.06	E	750	E	1.07	C	1.70	D	2.83			
DUEPEN 5104 5402 L 253 1,4 2	78	22279*			23616			23102*		0.98	16892*	2194*	G	2193		2104*	1724*	
	77	21450										2136	G					
RICHTUNG:EUSKIRCHEN RICHTUNG:JUELICH	78	11240*			11989			11711*		0.98	8204*	1158*	-	1153		1086*	821*	
	78	11039*			11627			11391*		0.98	8687*	1131*	-	1105		1055*	1078*	
		QUERSCHNITT:		J A H R	W O C H	M O	- F A K T	D I - D O	- D T V	F R	- F A K T	S A	- F A K T	S O	- F A K T			
				- T Y P	- T Y P	- T Y P	1.01*	- T Y P	24859*	- T Y P	1.03	- T Y P	0.79	- T Y P	0.78			
		RICHTUNG 1 :				D	1.01*	C	12602*	D	1.04	C	0.80	F	0.75			
		RICHTUNG 2 :				D	1.01*	C	12258*	D	1.03	C	0.79	F	0.82			
SCHILDGEN 2 4908 5427 L 288 16,5 2	78	8471*			8271			8115a		0.98	9683*	1274*	D	900		858a	1274*	
	77	7819										1189	D					
RICHTUNG:LEVERKUSEN RICHTUNG:SCHILDGEN	78	4223*			4115			4036a		0.98	4870*	743*	-	534		489a	743*	
	78	4248*			4156			4079a		0.98	4814*	694*	-	561		542a	694*	
		QUERSCHNITT:		J A H R	W O C H	M O	- F A K T	D I - D O	- D T V	F R	- F A K T	S A	- F A K T	S O	- F A K T			
				- T Y P	- T Y P	- T Y P	1.02	- T Y P	8497	- T Y P	1.05	- T Y P	1.02	- T Y P	1.31			
		RICHTUNG 1 :				E	1.01	B	4261	B	1.03	D	1.00	D	1.29			
		RICHTUNG 2 :				F	1.02	F	4236	F	1.07	C	1.03	B	1.33			
ERDINGEN 5012 5431 L 324 8,6 2	78	3243	498	15.4	3216	608		3318	561	1.03	3188	421	F	341	90	322	73	421
	77	3167	519	16.4								402	F					
RICHTUNG:WISSEN RICHTUNG:SIEGEN	78	1602	235	14.7	1596	287		1643	265	1.03	1550	212	-	164	44	159	36	212
	78	1641	263	16.0	1621	321		1676	296	1.03	1639	218	50	-	185	49	172	41
		QUERSCHNITT:		J A H R	W O C H	M O	- F A K T	D I - D O	- D T V	F R	- F A K T	S A	- F A K T	S O	- F A K T			
				- T Y P	- T Y P	- T Y P	0.99	- T Y P	3489	- T Y P	1.05	- T Y P	0.88	- T Y P	1.09			
		RICHTUNG 1 :				D	1.00	C	1721	D	1.06	B	0.88	D	1.05			
		RICHTUNG 2 :				E	0.99	E	1767	C	1.04	C	0.87	D	1.12			

Bundesanstalt für Straßenwesen V1-1-Vk(A), Köln

Zählstelle Zst-Name Zst-Nummer Straße Km Fs	J A H R	DTV										MSV									
		Alle Tage			Werktage		Ferien - Werktage			So+Fei	Alle Tage		Dauerl.-Typ	Werktage		Ferien-Wtg		So+Fei			
		Kfz/24h	Lkw/24h	%Lkw	Kfz/24h	Lkw/24h	Kfz/24h	Lkw/24h	fer	Kfz/24h	Kfz/h	Lkw/h		Kfz/h	Lkw/h	Kfz/h	Lkw/h	Kfz/h			
MARGARETHENHOEHE 5309 5404 L 331 5,5 2	78	8051			7805			8040		1.03	8799	1199		D	797			779		1199	
	77	7500										1161		D							
	%	7,3										3,2									
RICHTUNG:ITTENBACH RICHTUNG:KOENIGSWINTER	78	4039			3907			4038		1.03	4434	705		-	471			479		705	
	78	4012			3898			4003		1.03	4366	624		-	432			397		624	
		QUERSCHNITT:	JAHR	WOCH	MO	-FAKT	DI-DO	-DTV	FR	-FAKT	SA	-FAKT	SO	-FAKT							
		RICHTUNG 1 :	-TYP	-TYP	-TYP	1.01	-TYP	8305	-TYP	1.07	-TYP	1.02	-TYP	1.34							
		RICHTUNG 2 :			F	0.99	F	4188	E	1.06	D	0.98	F	1.36							
					E	1.03	B	4117	D	1.08	C	1.05	D	1.33							
D-GERRESHEIM 4707 5416 L 357 0,7 2	78	12995	1149	8.8	14296	1370		13246	1253	0.93	8711	1650	164	F	1650	164		1542	148	961	
	77	12732	1077	8.5								1595		F							
	%	2,0	6,6									3,4									
RICHTUNG:DUESSELDORF RICHTUNG:D-ERKRATH	78	6592	609	9.2	7260	716		6713	661	0.92	4406	1310	88	-	1309	86		1241	76	505	
	78	6403	540	8.4	7036	654		6533	593	0.93	4305	984	85	-	983	84		905	75	461	
		QUERSCHNITT:	JAHR	WOCH	MO	-FAKT	DI-DO	-DTV	FR	-FAKT	SA	-FAKT	SO	-FAKT							
		RICHTUNG 1 :	-TYP	-TYP	-TYP	1.00	-TYP	15140	-TYP	1.03	-TYP	0.72	-TYP	0.64							
		RICHTUNG 2 :			A	1.00	A	7714	A	1.03	B	0.71	D	0.64							
					F	0.99	F	7426	F	1.04	C	0.73	D	0.65							
BENSBERG-REFRATH 5008 5428 L 358 6,5 2	78	7102	749	10.6	7561	905		7080	856	0.94	5788	951	128	E	951	128		809	104	697	
	77	6872	691	10.0								898		E							
	%	3,3	8,3									5,9									
RICHTUNG:KOELN RICHTUNG:BENSBERG	78	3574	379	10.6	3824	457		3537	428	0.92	2903	693	68	-	691	68		524	54	359	
	78	3528	371	10.5	3737	447		3543	428	0.95	2886	482	66	-	479	65		439	55	344	
		QUERSCHNITT:	JAHR	WOCH	MO	-FAKT	DI-DO	-DTV	FR	-FAKT	SA	-FAKT	SO	-FAKT							
		RICHTUNG 1 :	-TYP	-TYP	-TYP	1.00	-TYP	8162	-TYP	1.05	-TYP	0.77	-TYP	0.84							
		RICHTUNG 2 :			B	1.01	B	4145	B	1.02	B	0.74	E	0.83							
					F	0.99	F	4018	F	1.08	C	0.81	B	0.85							
WITZHELDEN 1 4808 5418 L 359 11,8 2	78	1670			1602			1594		0.99	2002	329		B	190			175		329	
	77	1602										297		C							
	%	4,2										10,7									
RICHTUNG:WITZHELDEN RICHTUNG:SOLINGEN	78	773			741			743		1.00	921	150		-	95			89		149	
	78	897			861			851		0.99	1082	179		-	104			92		179	
		QUERSCHNITT:	JAHR	WOCH	MO	-FAKT	DI-DO	-DTV	FR	-FAKT	SA	-FAKT	SO	-FAKT							
		RICHTUNG 1 :	-TYP	-TYP	-TYP	1.01	-TYP	1624	-TYP	1.06	-TYP	1.26	-TYP	1.70							
		RICHTUNG 2 :			F	1.00	F	756	F	1.06	D	1.28	D	1.70							
					F	1.02	F	868	C	1.05	D	1.24	D	1.70							

Bundesanstalt für Straßenwesen V1-1X(A), Köln

Zählstelle Zst-Name Zst-Nummer Straße Km Fs	J A H R	DTV										MSV									
		Alle Tage			Werktage		Ferien - Werktage			So+Fei	Alle Tage			Dauerl.-Typ	Werktage		Ferien-Wtg		So+Fei		
		Kfz/24h	Lkw/24h	%Lkw	Kfz/24h	Lkw/24h	Kfz/24h	Lkw/24h	fer	Kfz/24h	Kfz/h	Lkw/h	Kfz/h		Lkw/h	Kfz/h	Lkw/h	Kfz/h			
ISSUM 4404 5425 L 362 6,1 2 %	78	1594		1618		1603			0.99	1505	219		E E	179		165		215			
	77	1479								206											
		7,7								6,3											
RICHTUNG:ISSUM	78	795		803		793			0.99	774	123		-	89		78		122			
RICHTUNG:KAPELLEN	78	799		815		810			0.99	731	112		-	100		94		106			
				QUERSCHNITT:		JAH	WOCH	MO	-FAKT	DI-DO	-DTV	FR	-FAKT	SA	-FAKT	SO	-FAKT				
				RICHTUNG 1 :		-TYP	-TYP	-TYP	0.97	-TYP	1795	-TYP	0.97	-TYP	0.77	-TYP	1.01				
				RICHTUNG 2 :				B	0.96	C	893	B	0.96	D	0.77	D	1.06				
								F	0.97	E	902	F	0.98	C	0.78	D	0.97				
BRUECGEN 2 4703 5433 L 372 2,5 2 %	78	2893		2812		2944			1.05	3045	430		D D	303		301		429			
	77	2399								374											
		20,5								14,9											
RICHTUNG:VIERSEN	78	1484		1463		1521			1.04	1485	200		-	179		173		191			
RICHTUNG:B 221	78	1409		1349		1423			1.05	1560	243		-	135		135		242			
				QUERSCHNITT:		JAH	WOCH	MO	-FAKT	DI-DO	-DTV	FR	-FAKT	SA	-FAKT	SO	-FAKT				
				RICHTUNG 1 :		-TYP	-TYP	-TYP	0.99	-TYP	2774	-TYP	1.09	-TYP	1.04	-TYP	1.21				
				RICHTUNG 2 :				F	0.99	F	1425	F	1.12	C	1.07	D	1.13				
								B	0.99	C	1349	D	1.07	D	1.01	D	1.30				
WITZHELDEN 2 4808 5419 L 427 0,0 2 %	78	2025		1964		1997			1.02	2253	318		D D	221		222		318			
	77	1957								301											
		3,4								5,6											
RICHTUNG:WITZHELDEN	78	1028		1005		1001			1.00	1144	162		-	121		112		162			
RICHTUNG:SOLINGEN	78	997		959		997			1.04	1110	170		-	111		127		168			
				QUERSCHNITT:		JAH	WOCH	MO	-FAKT	DI-DO	-DTV	FR	-FAKT	SA	-FAKT	SO	-FAKT				
				RICHTUNG 1 :		-TYP	-TYP	-TYP	0.99	-TYP	1976	-TYP	1.09	-TYP	1.22	-TYP	1.41				
				RICHTUNG 2 :				F	1.00	F	1010	E	1.08	D	1.24	D	1.39				
								E	0.98	E	967	C	1.09	D	1.20	D	1.43				
E-WERDEN 2 4607 5421 L 442 2 %	78	4018*		4058*		3944			0.97	4027*	486*		F F	419*		398		481*			
	77	4214								526											
		4,7-								7,7-											
RICHTUNG:MUEHLHEIM	78	1975*		1997*		1942			0.97	1967*	267*		-	220*		206		263*			
RICHTUNG:ESSEN	78	2043*		2061*		2002			0.97	2060*	246*		-	220*		209		242*			
				QUERSCHNITT:		JAH	WOCH	MO	-FAKT	DI-DO	-DTV	FR	-FAKT	SA	-FAKT	SO	-FAKT				
				RICHTUNG 1 :		-TYP	-TYP	-TYP	0.97	-TYP	4189	-TYP	1.00	-TYP	0.95	-TYP	1.06				
				RICHTUNG 2 :				E	0.96	E	2082	D	1.00	D	0.93	D	1.05				
								F	0.97	E	2107	C	1.01	D	0.96	D	1.08				

Bundesanstalt für Straßenwesen V1-1-Vk(A), Köln

Zählstelle Zst-Name Zst-Nummer Straße Km Fs	J A H R	DTV										MSV									
		Alle Tage			Werktage		Ferien - Werktage			So+Fei	Alle Tage			Dauerl.-Typ	Werktage		Ferien-Wtg		So+Fei		
		Kfz/24h	Lkw/24h	%Lkw	Kfz/24h	Lkw/24h	Kfz/24h	Lkw/24h	fer	Kfz/24h	Kfz/h	Lkw/h	Kfz/h		Lkw/h	Kfz/h	Lkw/h	Kfz/h			
NEVIGES 4608 5417 L 433 4,5 2	78	3226	342	10.6	3418	408*	3261	384	0.95	2600	414	52	F	410	52*	369	49	327			
	77	3153	343	10.9							395		F								
	%	2,3	0,3-								4,8										
RICHTUNG:NEVIGES	78	1641	199	12.1	1724	236*	1650	219	0.96	1381	199	32	-	192	31*	176	30	183			
RICHTUNG:DOENBERG	78	1585	143	9.0	1694	171	1611	164	0.95	1219	223	26	-	221	25	194	23	150			
		QUERSCHNITT:		JAHR	WOCH	MO	-FAKT	DI-DO	-DTV	FR	-FAKT	SA	-FAKT	SO	-FAKT						
		-TYP		-TYP	-TYP	-TYP	0.97	-TYP	3655	-TYP	0.98	-TYP	0.75	-TYP	0.80						
		RICHTUNG 1:				E	0.97	C	1840	D	0.98	D	0.77	D	0.85						
		RICHTUNG 2:				E	0.97	C	1815	D	0.98	C	0.73	D	0.74						
DU-MEIDRICH 4506 5423 L 447 2	78	7596a	440a	5.8	8661a	508a	7831a	482a	0.90	4039a	1011a	67a	E	1000a	67a	919a	55a	361a			
	77	7603*	373*	4.9							977*		F								
	%	0,1-	17,9								3,4										
RICHTUNG:DU-HAMBORN	78	3779a	190a	5.0	4306a	223a	3897a	206a	0.90	2015a	510a	33a	-	503a	33a	468a	27a	183a			
RICHTUNG:OBERHAUSEN	78	3817a	250a	6.5	4355a	285a	3934a	276a	0.90	2024a	543a	37a	-	533a	37a	486a	31a	190a			
		QUERSCHNITT:		JAHR	WOCH	MO	-FAKT	DI-DO	-DTV	FR	-FAKT	SA	-FAKT	SO	-FAKT						
		-TYP		-TYP	-TYP	-TYP	1.05a	-TYP	8455a	-TYP	1.09*	-TYP	0.91*	-TYP	0.52*						
		RICHTUNG 1:				F*	1.05a	E*	4196a	E*	1.12*	A*	0.90*	B*	0.53*						
		RICHTUNG 2:				F*	1.04a	E*	4259a	E*	1.06*	A*	0.92*	C*	0.52*						
VOERDE 4306 5424 L 463 1,6 2	78	6188	713	11.5	6363	866	6273	799	0.99	5524	688	105	G	656	105	620	97	657			
	77	5750	668	11.6							646		G								
	%	7,6	6,7								6,5										
RICHTUNG:HUENXE	78	3187	403	12.7	3260	490	3233	452	0.99	2889	386	62	-	374	62	351	56	337			
RICHTUNG:VOERDE	78	3002	309	10.3	3104	377	3040	347	0.98	2635	329	50	-	289	49	278	45	326			
		QUERSCHNITT:		JAHR	WOCH	MO	-FAKT	DI-DO	-DTV	FR	-FAKT	SA	-FAKT	SO	-FAKT						
		-TYP		-TYP	-TYP	-TYP	0.99	-TYP	6766	-TYP	1.05	-TYP	0.86	-TYP	0.94						
		RICHTUNG 1:				E	1.00	E	3475	C	1.05	C	0.86	D	0.95						
		RICHTUNG 2:				D	0.99	C	3291	D	1.06	D	0.86	E	0.93						
KREFELD 4605 5434 L 475 0,4 2	78	7194	595	8.3	7497	730	7165	645	0.96	6351	837	90	F	778	88	716	82	835			
	77	7146	490	6.9							821		G								
	%	0,6	21,4								1,9										
RICHTUNG:MOERS	78	3632	301	8.3	3786	365	3623	332	0.96	3193	487	49	-	472	48	441	44	408			
RICHTUNG:KREFELD	78	3562	294	8.3	3711	365	3543	312	0.95	3158	483	55	-	478	52	421	48	426			
		QUERSCHNITT:		JAHR	WOCH	MO	-FAKT	DI-DO	-DTV	FR	-FAKT	SA	-FAKT	SO	-FAKT						
		-TYP		-TYP	-TYP	-TYP	1.00	-TYP	7836	-TYP	0.99	-TYP	0.86	-TYP	0.94						
		RICHTUNG 1:				F	0.99	F	3953	E	0.99	C	0.87	D	0.94						
		RICHTUNG 2:				B	1.00	B	3884	B	0.99	D	0.85	D	0.95						

Bundesanstalt für Straßenwesen V1-Vk(A), Köln

Zählstelle Zst-Name Zst-Nummer Straße	Km	Fs	J A H R	DTV									MSV								
				Alle Tage			Werktage		Ferien - Werktage			So+Fei	Alle Tage			Dauerl.-Typ	Werktage		Ferien-Wtg		So+Fei
				Kfz/24h	Lkw/24h	%Lkw	Kfz/24h	Lkw/24h	Kfz/24h	Lkw/24h	fer	Kfz/24h	Kfz/h	Lkw/h	Kfz/h		Lkw/h	Kfz/h	Lkw/h	Kfz/h	
TOENISBERG 2 4504 5436 L 478	0,0	2	78	2988*	3170*		3008@			0.95	2413*	339*	G	337*	317@		273*				
			77	2831	3170*		3008@			0.95	2413*	331		F	337*	317@		273*			
			%	5,5	3170*		3008@			0.95	2413*	2,4		337*	317@		273*				
RICHTUNG:NEUKIRCHEN			78	1528*	1624*		1545@			0.95	1217*	206*	-	206*	192@		136*				
			78	1459*	1624*		1463@			0.95	1196*	188*		-	187*	170@		138*			
			%		1624*		1463@			0.95	1196*			187*	170@		138*				
			QUERSCHNITT:	JAH	WOCH	MO	-FAKT	DI-DO	-DTV	FR	-FAKT	SA	-FAKT	SO	-FAKT						
			RICHTUNG 1 :	-TYP	-TYP	-TYP	0.99*	-TYP	3198*	-TYP	1.02*	-TYP	0.90*	-TYP	0.85*						
			RICHTUNG 2 :			F	0.98*	F	1638*	F	1.03*	C	0.90*	B	0.84*						
						B	1.00*	B	1500*	B	1.01*	B	0.90*	D	0.86*						
ALSTEDDE 3712 4763 L 504	2,2	2	78	3238*	3142*		3420@			1.09	3203*	497*	D	343*	370@		492*				
			78	1587*	3142*		3420@			1.10	1574*	261*		-	155*	173@		259*			
			%	1609*	3142*		1734@			1.08	1629*	252*	-	194*	209@		243*				
RICHTUNG:RHEINE			78	1587*	1533*		1686@			1.10	1574*	261*	-	155*	173@		259*				
			78	1651*	1533*		1734@			1.08	1629*	252*		-	194*	209@		243*			
			%	1609*	1533*		1734@			1.08	1629*			194*	209@		243*				
			QUERSCHNITT:	JAH	WOCH	MO	-FAKT	DI-DO	-DTV	FR	-FAKT	SA	-FAKT	SO	-FAKT						
			RICHTUNG 1 :	-TYP	-TYP	D*	1.00*	C*	1643*	D*	1.03*	C*	0.77*	D*	1.06*						
			RICHTUNG 2 :			E*	0.98*	E*	1737*	C*	1.01*	D*	0.77*	D*	1.05*						
RECKLINGHAUSEN 4309 5526 L 511	33,4	2	78	9986*	678*	6.8	10737*	806*	10245	752	0.95	7313*	999*	97*	G	997*	95*	954	87	777*	
			77	9489	707	7.5	10737*	806*	10245	752	0.95	7313*	966	97*	G	997*	95*	954	87	777*	
			%	5,2	4,2-		10737*	806*	10245	752	0.95	7313*	3,4			997*	95*	954	87	777*	
RICHTUNG:DATTELN			78	5019*	385*	7.7	5397*	451*	5171	431	0.96	3638*	561*	57*	-	552*	57*	527	50	367*	
			78	4966*	293*	5.9	5397*	451*	5171	431	0.95	3676*	507*	46*	-	497*	46*	452	41	444*	
			%	4966*	293*	5.9	5397*	354*	5075	321	0.95	3676*			497*	46*	452	41	444*		
			QUERSCHNITT:	JAH	WOCH	MO	-FAKT	DI-DO	-DTV	FR	-FAKT	SA	-FAKT	SO	-FAKT						
			RICHTUNG 1 :	-TYP	-TYP	F*	1.03*	F	5515*	E	1.02*	C	0.85*	C*	0.73*						
			RICHTUNG 2 :			D*	1.02*	C	5485*	D	1.03*	B	0.85*	F*	0.76*						
OLPE 4913 4814 L 512	3,4	2	78	6637*	6081*		7012*			1.15	7624*	1377*	B	671*	815*		1377*				
			77	6296	6081*		7012*			1.15	7624*	1284		B	671*	815*		1377*			
			%	5,4	6081*		3403*			1.15	3787*	721*	-	340*	410*		717*				
RICHTUNG:LUEDENSCHIED			78	3245*	2967*		3403*			1.15	3787*	721*	-	340*	410*		717*				
			78	3393*	2967*		3609*			1.16	3837*	673*		-	340*	423*		673*			
			%	3393*	2967*		3609*			1.16	3837*			340*	423*		673*				
			QUERSCHNITT:	JAH	WOCH	MO	-FAKT	DI-DO	-DTV	FR	-FAKT	SA	-FAKT	SO	-FAKT						
			RICHTUNG 1 :	-TYP	-TYP	E	1.02*	E	3309*	C	1.02*	C	0.94	D*	1.34*						
			RICHTUNG 2 :			E	1.00*	E	3347*	C	1.05*	C	0.94	D*	1.32*						

Bundesanstalt für Straßenwesen V1.1-Vk(A), Köln

Zählstelle Zst-Name Zst-Nummer Straße Km Fs	J A H R	DTV										MSV						
		Alle Tage			Werktage		Ferien - Werktage			So+Fei	Alle Tage		Dauerl.-Typ	Werktage		Ferien-Wtg		So+Fei
		Kfz/24h	Lkw/24h	%Lkw	Kfz/24h	Lkw/24h	Kfz/24h	Lkw/24h	fer	Kfz/24h	Kfz/h	Lkw/h		Kfz/h	Lkw/h	Kfz/h	Lkw/h	Kfz/h
BRECKERFELD 1 4710 5507 L 528 14,1 2 %	78	4658			4462			4516		1.01	5483	786	C	465		446		786
	77	4313										741	C					
		7,9										6,0						
RICHTUNG:GUMMERSBACH RICHTUNG:HAGEN	78	2319			2239			2273		1.02	2633	384	-	257		246		384
	78	2339			2223			2243		1.01	2850	473	-	226		215		473
				QUERSCHNITT:	JAHR	WOCH	MO	-FAKT	DI-DO	-DTV	FR	-FAKT	SA	-FAKT	SO	-FAKT		
				RICHTUNG 1:	-TYP	-TYP	-TYP	0.97	-TYP	4597	-TYP	1.02	-TYP	1.09	-TYP	1.36		
				RICHTUNG 2:			F	0.97	E	2285	E	1.04	C	1.12	D	1.29		
							F	0.98	C	2312	D	1.00	D	1.07	F	1.44		
LANGSCHEID 1 4613 5510 L 544 1,4 2 %	78	2429*			2261*			2520		1.11	2768*	432*	C	272*		276		432*
	77	2267										394	C					
		7,1										9,6						
RICHTUNG:LANGENSCHIED RICHTUNG:NEHEIM-HUESTE	78	1212			1128			1272		1.13	1357	247	-	142		153		247
	78	1217*			1133*			1248		1.10	1411*	220*	-	154*		143		213*
				QUERSCHNITT:	JAHR	WOCH	MO	-FAKT	DI-DO	-DTV	FR	-FAKT	SA	-FAKT	SO	-FAKT		
				RICHTUNG 1:	-TYP	-TYP	-TYP	0.98	-TYP	2428	-TYP	1.01	-TYP	1.21	-TYP	1.29		
				RICHTUNG 2:			F	0.98	F	1166	F	1.03	D	1.20	D	1.31		
							D*	0.97	C*	1262	C	0.98	C	1.22	D*	1.28		
BAD OEYNHAUSEN 2 3719 5327 L 546 3,0 2 %	78	5247*			5427*			5316*		0.98	4594*	655*	F	641*		617*		515*
	77	4922										620	F					
		6,6										5,6						
RICHTUNG:HAMELN RICHTUNG:BAD OEYNHAUSE	78	2696*			2788*			2735*		0.98	2356*	344*	-	335*		325*		267*
	78	2551*			2639*			2580*		0.98	2238*	315*	-	311*		293*		265*
				QUERSCHNITT:	JAHR	WOCH	MO	-FAKT	DI-DO	-DTV	FR	-FAKT	SA	-FAKT	SO	-FAKT		
				RICHTUNG 1:	-TYP	-TYP	-TYP	0.98	-TYP	5881	-TYP	1.02*	-TYP	0.79*	-TYP	0.88*		
				RICHTUNG 2:			E	0.99	E	2998	D	1.01*	C	0.81*	D	0.88*		
							E	0.97	C	2883	D	1.02*	D	0.77*	E	0.89*		
BOCHUM-STIEPEL 4509 5522 L 551 9,6 4 %	78	16539			17897			16159		0.90	13194	1713	G	1707		1533		1477
	77	15626*										1689*	G					
		5,8										1,4						
RICHTUNG:BOCHUM RICHTUNG:WUPPERTAL	78	8363			9085			8197		0.90	6522	1263	-	1262		1102		803
	78	8176			8812			7962		0.90	6673	952	-	944		860		768
				QUERSCHNITT:	JAHR	WOCH	MO	-FAKT	DI-DO	-DTV	FR	-FAKT	SA	-FAKT	SO	-FAKT		
				RICHTUNG 1:	-TYP	-TYP	-TYP	0.99	-TYP	18273	-TYP	1.01	-TYP	0.86	-TYP	0.81		
				RICHTUNG 2:			B	1.00	B	9255	B	1.01	B	0.86	F	0.79		
							F	0.98	F	9018	E	1.01	C	0.86	D	0.82		

Bundesanstalt für Straßenwesen V11-VX(A), Köln

Zählstelle Zst-Name Zst-Nummer Straße	J A H R	DTV										MSV									
		Alle Tage			Werktage		Ferien - Werktage			So+Fei	Alle Tage			Dauerl.-Typ	Werktage		Ferien-Wtg		So+Fei		
		Km	Fs	Kfz/24h	Lkw/24h	%Lkw	Kfz/24h	Lkw/24h	Kfz/24h	Lkw/24h	fer	Kfz/24h	Kfz/h		Lkw/h	Kfz/h	Lkw/h	Kfz/h	Lkw/h	Kfz/h	
KIRCHHUNDEM 4914 5532 L 553 1,5 2 %	78	4782			4734			5028		1.06	4497	644		E	520			529		644	
	77	4525	509	11.2								539		F							
		5,6										19,4									
RICHTUNG:KIRCHHUNDEM RICHTUNG:OBERHUNDEM	78	2416			2380			2522		1.06	2337	402		-	253			261		402	
	78	2366			2353			2506		1.06	2160	333		-	289			287		333	
				GUERSCHNITT: JAHR Woch MO -FAKT DI-DO -DTV FR -FAKT SA -FAKT SO -FAKT -TYP -TYP -TYP -TYP -TYP -TYP -TYP -TYP -TYP -TYP RICHTUNG 1: B 0.98 C 2516 D 1.07 B 0.89 F 1.09 RICHTUNG 2: F 0.99 E 2453 F 1.10 C 0.93 D 1.03																	
COESFELD 4009 5501 L 582 33,9 2 %	78	4379*			4456*			4483*		1.01	3966*	480*		G	455*			457*		425*	
	77	4819										496		G							
		9,2-										3,3-									
RICHTUNG:STEINFURT RICHTUNG:COESFELD	78	2240*			2294*			2286*		1.00	2000*	272*		-	266*			237*		228*	
	78	2138			2162			2196*		1.02	1967	279		-	268			257*		215	
				GUERSCHNITT: JAHR Woch MO -FAKT DI-DO -DTV FR -FAKT SA -FAKT SO -FAKT -TYP -TYP -TYP -TYP -TYP -TYP -TYP -TYP -TYP -TYP RICHTUNG 1: P* 1.09@ B* 2203* D* 1.06* B* 0.96* E* 0.96* RICHTUNG 2: F 0.98* F 2175 E 1.09 C 0.92* B 0.98*																	
ANGELMÖDE 4012 5512 L 586 2,1 2 %	78	4245	467	11.0	4481	561		4354	530	0.97	3357	457	68	G	451	66		422	64	396	
	77	3959	533	13.5								417		G							
		7,2	12,4-									9,5									
RICHTUNG:AHLEN RICHTUNG:MÜNSTER	78	2098	272	13.0	2199	326		2156	305	0.98	1697	281	40	-	277	40		244	36	200	
	78	2147	195	9.1	2282	235		2198	226	0.96	1660	289	33	-	286	32		269	31	206	
				GUERSCHNITT: JAHR Woch MO -FAKT DI-DO -DTV FR -FAKT SA -FAKT SO -FAKT -TYP -TYP -TYP -TYP -TYP -TYP -TYP -TYP -TYP -TYP RICHTUNG 1: E 1.02 B 2369 B 1.02 B 0.79 D 0.84 RICHTUNG 2: F 0.98 F 2468 E 1.05 C 0.79 D 0.79																	
ST. MAURITZ 3911 5506 L 587 5,6 2 %	78	9498			9765			9540		0.98	8638	1102		F	1076			996		1036	
	77	8948										1026		G							
		6,1										7,4									
RICHTUNG:GREVEN RICHTUNG:MÜNSTER	78	4708			4887			4783		0.98	4048	662		-	653			620		520	
	78	4790			4877			4757		0.98	4590	776		-	760			661		672	
				GUERSCHNITT: JAHR Woch MO -FAKT DI-DO -DTV FR -FAKT SA -FAKT SO -FAKT -TYP -TYP -TYP -TYP -TYP -TYP -TYP -TYP -TYP -TYP RICHTUNG 1: F 0.98 F 5199 E 1.07 C 0.83 D 0.89 RICHTUNG 2: A 1.00 A 5231 A 1.03 D 0.80 F 1.02																	

Bundesanstalt für Straßenwesen VI.1-VII(AU), Köln

Zählstelle Zst-Name Zst-Nummer Straße Km Fs	J A H R	DTV											MSV									
		Alle Tage			Werktage		Ferien - Werktage			So+Fei			Alle Tage		Dauerl.-Typ	Werktage		Ferien-Wtg		So+Fei		
		Kfz/24h	Lkw/24h	%Lkw	Kfz/24h	Lkw/24h	Kfz/24h	Lkw/24h	fer	Kfz/24h	Kfz/h	Lkw/h	Kfz/h	Lkw/h		Kfz/h	Lkw/h	Kfz/h	Lkw/h	Kfz/h		
RIESENBECK 3712 5514 L 591 12,2 2 %	78	3537			3464			3720		1.07	3432	498		E	382		374		498			
	77	2806										439		D								
		26,0										13,4										
RICHTUNG:LENGERICH RICHTUNG:RHEINE	78	1711			1666			1814		1.09	1660	266		-	205		202		266			
	78	1826			1798			1905		1.06	1772	250		-	200		184		250			
		QUERSCHNITT:		JAH	WOCH	MO	-FAKT	DI-DO	-DTV	FR	-FAKT	SA	-FAKT	SO	-FAKT							
				-TYP	-TYP	-TYP	1.01	-TYP	4088	-TYP	1.08	-TYP	0.80	-TYP	1.02							
		RICHTUNG 1 :					0.98	E	1975	E	1.12	C	0.81	F	1.02							
		RICHTUNG 2 :					1.04	E	2113	D	1.05	B	0.80	D	1.02							
LIENEN 3813 5513 L 591 3,9 2 %	78	3978a			4216a			3879a		0.92	3451a	410a		G	401a		362a		357a			
	77	4129										514		F								
		3,7-										20,3-										
RICHTUNG:HILTER RICHTUNG:LENGERICH	78	2007a			2113a			2028a		0.96	1661a	209a		-	205a		190a		175a			
	78	1971a			2103a			1852a		0.88	1790a	234a		-	229a		184a		188a			
		QUERSCHNITT:		JAH	WOCH	MO	-FAKT	DI-DO	-DTV	FR	-FAKT	SA	-FAKT	SO	-FAKT							
				-TYP	-TYP	-TYP	0.96a	-TYP	4496a	-TYP	1.06a	-TYP	0.92a	-TYP	0.86a							
		RICHTUNG 1 :					0.86a		2330a		1.06a		0.89a		0.76a							
		RICHTUNG 2 :					1.07a		2166a		1.07a		0.96a		0.98a							
GROSSREKEN 4108 5505 L 608 12,0 2 %	78	7773			7617			7752		1.02	8268	1028		E	861		792		1028			
	77	7437										978		E								
		4,5										5,1										
RICHTUNG:DORSTEN RICHTUNG:COESFELD	78	3945			3805			3875		1.02	4484	653		-	444		404		653			
	78	3827			3012			3877		1.02	3784	495		-	462		434		444			
		QUERSCHNITT:		JAH	WOCH	MO	-FAKT	DI-DO	-DTV	FR	-FAKT	SA	-FAKT	SO	-FAKT							
				-TYP	-TYP	-TYP	1.00	-TYP	7828	-TYP	1.12	-TYP	1.08	-TYP	1.27							
		RICHTUNG 1 :					1.00	D	3959	D	1.10	D	1.01	F	1.38							
		RICHTUNG 2 :					1.00	E	3870	F	1.14	C	1.14	B	1.16							
GELSENKIRCHEN 4408 5523 L 608 6,3 4 %	78	28350	2168*	7.6	31133	2624*		28891	2371	0.93	19186	3019	284*	G	3019	283*	2746	256	1895			
	77	26511*	2277*	8.6								2841*		G								
		6,9	4,8-									6,2										
RICHTUNG:DORSTEN RICHTUNG:GELSENKIRCHEN	78	14833	1130*	7.6	16335	1369*		15160	1246	0.93	9825	1787	157*	-	1785	157*	1619	143	933			
	78	13517	1037*	7.7	14798	1255*		13731	1126	0.93	9360	1595	150*	-	1592	149*	1473	124	1015			
		QUERSCHNITT:		JAH	WOCH	MO	-FAKT	DI-DO	-DTV	FR	-FAKT	SA	-FAKT	SO	-FAKT							
				-TYP	-TYP	-TYP	1.00*	-TYP	32725	-TYP	1.02*	-TYP	0.78*	-TYP	0.67*							
		RICHTUNG 1 :					1.00*	E	17298	C	1.03*	C	0.77*	C	0.65*							
		RICHTUNG 2 :					1.00*	B	15427	B	1.02*	C	0.79*	E	0.68*							

Bundesanstalt für Straßenwesen VI-1-VX(A/J), Köln

Zählstelle Zst-Name Zst-Nummer Straße Km Fs	J A H R	DTV										MSV									
		Alle Tage			Werktage		Ferien - Werktage			So+Fei	Alle Tage		Dauerl.-Typ	Werktage		Ferien-Wtg		So+Fei			
		Kfz/24h	Lkw/24h	%Lkw	Kfz/24h	Lkw/24h	Kfz/24h	Lkw/24h	fer	Kfz/24h	Kfz/h	Lkw/h		Kfz/h	Lkw/h	Kfz/h	Lkw/h	Kfz/h			
LANGSCHEID 2 4613 5511 L 687 1,9 2 %	78	1960			1276			2024	1.59	3869	878	A	323		380		878				
	77	1839									860	A									
		6,5									2,0										
RICHTUNG:AALEN RICHTUNG:MUNSTER	78	990			650			1043	1.60	1904	414	-	157		196		414				
	78	970			626			982	1.57	1965	463	-	156		200		463				
		QUERSCHNITT:		JAH	WOCH	MO	-FAKT	DI-DO	-DTV	FR	-FAKT	SA	-FAKT	SO	-FAKT						
		RICHTUNG 1 :		-TYP	-TYP	-TYP	0.96	-TYP	1372	-TYP	0.92	-TYP	1.61	-TYP	3.16						
		RICHTUNG 2 :				F	0.97	E	708	E	0.93	C	1.62	D	3.02						
						F	0.96	F	664	E	0.91	D	1.60	D	3.31						
ATTENDORN 4813 5531 L 697 8,1 2 %	78	2570	312	12.1	2543	367		2596	349	1.02	2604	370	E	263	49	258	45	370			
	77	2472	248	10.0								346	E								
		3,9	25,8									6,9									
RICHTUNG:ATTENDORN RICHTUNG:PLETTENBERG	78	1305	185	14.2	1289	222		1328	206	1.03	1316	198	-	146	33	142	29	196			
	78	1264	126	10.0	1255	145		1267	143	1.01	1288	195	-	128	21	132	22	195			
		QUERSCHNITT:		JAH	WOCH	MO	-FAKT	DI-DO	-DTV	FR	-FAKT	SA	-FAKT	SO	-FAKT						
		RICHTUNG 1 :		-TYP	-TYP	-TYP	0.97	-TYP	2657	-TYP	1.03	-TYP	0.90	-TYP	1.12						
		RICHTUNG 2 :				E	0.98	E	1340	C	1.03	C	0.92	D	1.11						
						E	0.96	E	1318	C	1.02	D	0.89	F	1.13						
BLOMBERG 4020 5516 L 712 15,3 2 %	78	6734			7047			6975		0.99	5386	819	F	804		768		613			
	77	5865										723	F								
		14,8										13,2									
RICHTUNG:BLOMBERG RICHTUNG:LEMGO	78	3319			3463			3443		0.99	2676	401	-	390		367		306			
	78	3415			3584			3533		0.99	2710	431	-	422		410		349			
		QUERSCHNITT:		JAH	WOCH	MO	-FAKT	DI-DO	-DTV	FR	-FAKT	SA	-FAKT	SO	-FAKT						
		RICHTUNG 1 :		-TYP	-TYP	-TYP	1.00	-TYP	7528	-TYP	1.11	-TYP	0.82	-TYP	0.85						
		RICHTUNG 2 :				E	1.01	C	3682	D	1.11	C	0.83	D	0.85						
						E	0.98	C	3846	D	1.12	C	0.81	F	0.84						
SALZKOTTEN 4317 5530 L 776 10,2 2 %	78	6281	962	15.3	6127	1119		6162	1091	1.01	6944	816	F	666	128	617	118	816			
	77	5875	769	13.1								738	F								
		6,9	25,0									10,5									
RICHTUNG:BUEREN RICHTUNG:PADERBORN	78	3203	453	14.2	3100	545		3126	503	1.01	3642	485	-	365	61	327	52	485			
	78	3078	508	16.5	3027	574		3036	588	1.00	3302	370	-	327	80	312	75	366			
		QUERSCHNITT:		JAH	WOCH	MO	-FAKT	DI-DO	-DTV	FR	-FAKT	SA	-FAKT	SO	-FAKT						
		RICHTUNG 1 :		-TYP	-TYP	-TYP	1.12	-TYP	6134	-TYP	1.25	-TYP	1.07	-TYP	1.36						
		RICHTUNG 2 :				D	1.10	E	3154	E	1.23	C	1.04	F	1.42						
						B	1.14	C	2980	E	1.27	C	1.11	C	1.30						

Bundesanstalt für Straßenwesen VI.1-VXI(A), Köln

Zählstelle Zst-Name Zst-Nummer Straße Km Fs	J A H R	DTV										MSV						
		Alle Tage			Werktage		Ferien - Werktage			So+Fei	Alle Tage		Dauerl.-Typ	Werktage		Ferien-Wtg		So+Fei
		Kfz/24h	Lkw/24h	%Lkw	Kfz/24h	Lkw/24h	Kfz/24h	Lkw/24h	fer	Kfz/24h	Kfz/h	Lkw/h		Kfz/h	Lkw/h	Kfz/h	Lkw/h	Kfz/h
KALLDORF 3819 5509 L 781 4,3 2	78	2593	425	16.4	2442	504	2633	495	1.08	2969	462	65	C	269	65	269	57	462
	77	2513	349	13.9							425		C					
	%	3,1	21,7								8,7							
RICHTUNG:HAMELN	78	1281	198	15.4	1220	234	1323	234	1.08	1387	226	35	-	153	34	155	30	226
RICHTUNG:HERFORD	78	1312	227	17.3	1222	270	1310	261	1.07	1582	331	36	-	134	35	129	32	331
		QUERSCHNITT:	JAHR	WOCH	MO	-FAKT	DI-DO	-DTV	FR	-FAKT	SA	-FAKT	SO	-FAKT				
		RICHTUNG 1 :	-TYP	-TYP	-TYP	0.96	-TYP	2597	-TYP	1.08	-TYP	0.95	-TYP	1.23				
		RICHTUNG 2 :			E	0.96	E	1283	C	1.11	C	1.00	D	1.16				
					B	0.97	C	1315	B	1.06	D	0.90	F	1.30				
WERTPER 3916 5504 L 785 8,5 2	78	8649			9257		8577		0.93	6979	940		G	937		882		770
	77	8267									907		G					
	%	4,6									3,6							
RICHTUNG:BIELEFELD	78	4402			4716		4391		0.93	3492	601		-	598		552		381
RICHTUNG:OSNABRUECK	78	4247			4541		4186		0.92	3487	607		-	604		524		414
		QUERSCHNITT:	JAHR	WOCH	MO	-FAKT	DI-DO	-DTV	FR	-FAKT	SA	-FAKT	SO	-FAKT				
		RICHTUNG 1 :	-TYP	-TYP	-TYP	1.00*	-TYP	9615	-TYP	1.03	-TYP	0.86	-TYP	0.82				
		RICHTUNG 2 :			F	1.00*	F	4892	F	1.04	C	0.87	D	0.81				
					B	1.01*	B	4722	B	1.02	B	0.84	F	0.84				
SENNESTADT 1 4017 5520 L 787 10,1 2	78	5795			6230		5657		0.91	4752	796		E	788		683		643
	77	5290									680		F					
	%	9,5									17,0							
RICHTUNG:PADERBORN	78	2847			3057		2787		0.91	2332	391		-	387		353		328
RICHTUNG:BIELEFELD	78	2948			3173		2870		0.90	2420	428		-	419		352		355
		QUERSCHNITT:	JAHR	WOCH	MO	-FAKT	DI-DO	-DTV	FR	-FAKT	SA	-FAKT	SO	-FAKT				
		RICHTUNG 1 :	-TYP	-TYP	-TYP	0.99	-TYP	6624	-TYP	1.03	-TYP	0.82	-TYP	0.84				
		RICHTUNG 2 :			E	0.99	F	3261	D	1.03	C	0.81	D	0.84				
					E	1.00	B	3363	D	1.04	C	0.82	D	0.84				
CAPPEL 4316 5528 L 822 62,2 2	78	4888	473	9.7	5065*	548*	5026	585	0.99	4123	514	70	G	502*	64*	489	68	455
	77	4734	528	11.2							506		G					
	%	3,2	10,5-								1,5							
RICHTUNG:LIPPSTADT	78	2481	234	9.4	2582*	272*	2558	291	0.99	2048	249	38	-	243*	36*	230	37	226
RICHTUNG:BECKUM	78	2407	239	9.9	2484*	275*	2468	294	0.99	2075	287	38	-	275*	35*	268	36	250
		QUERSCHNITT:	JAHR	WOCH	MO	-FAKT	DI-DO	-DTV	FR	-FAKT	SA	-FAKT	SO	-FAKT				
		RICHTUNG 1 :	-TYP	-TYP	-TYP	0.99	-TYP	5304	-TYP	1.05	-TYP	0.91	-TYP	0.95				
		RICHTUNG 2 :			D	0.99	C	2686	D	1.06	B	0.92	D	0.93				
					E	1.00	F	2618	E	1.04	C	0.90	F	0.98				

Bundesanstalt für Straßenwesen V1-1-VX(A), Köln

Zählstelle Zst-Name Zst-Nummer Straße Km Fs	J A H R	DTV										MSV						
		Alle Tage			Werktage		Ferien - Werktage			So+Fei		Alle Tage	Dauerl.-Typ	Werktage		Ferien-Wtg		So+Fei
		Kfz/24h	Lkw/24h	%Lkw	Kfz/24h	Lkw/24h	Kfz/24h	Lkw/24h	fer	Kfz/24h	Kfz/h			Kfz/h	Lkw/h	Kfz/h	Lkw/h	Kfz/h
PECKELSHEIM 4420 5515 L 837 42,4 2 %	78	3427			3365			3629		1.08	3257	410	F	378		353		390
	77	2927										361	F					
		17,0										13,5						
RICHTUNG: PECKELSHEIM	78	1662			1658			1762		1.06	1496	209	-	196		187		191
RICHTUNG: WARBURG	78	1765			1706			1866		1.09	1761	222	-	193		182		208
		QUERSCHNITT:		JAH	WOCH	MO	-FAKT	DI-DO	-DTV	FR	-FAKT	SA	-FAKT	SO	-FAKT			
				-TYP	-TYP	-TYP	1.08	-TYP	3638	-TYP	1.22	-TYP	0.90	-TYP	1.16			
		RICHTUNG 1 :				E	1.05	E	1791	E	1.23	C	0.91	F	1.11			
		RICHTUNG 2 :				C	1.10	C	1847	C	1.22	A	0.88	D	1.22			
DETMOLD 1 4019 5517 L 937 13,9 2 %	78	9911*			10176			10083*		0.99	8827*	1076*	G	891		882*		1076*
	77	9943*										1094*	G					
		0,4-										1,7-						
RICHTUNG: BLOMBERG	78	5029*			5146			5106*		0.99	4549*	585*	-	530		523*		584*
RICHTUNG: LEMGO	78	4882*			5030			4978*		0.99	4278*	519*	-	506		479*		495*
		QUERSCHNITT:		JAH	WOCH	MO	-FAKT	DI-DO	-DTV	FR	-FAKT	SA	-FAKT	SO	-FAKT			
				-TYP	-TYP	-TYP	0.98	-TYP	10663	-TYP	1.01	-TYP	0.92	-TYP	0.93			
		RICHTUNG 1 :				F	0.98	F	5408	E	1.01	C	0.91	D	0.97			
		RICHTUNG 2 :				B	0.98	B	5255	B	1.01	B	0.93	D	0.89			
DETMOLD 2 4019 5518 L 937 13,9 2 %	78	12102*			12477*			12269*		0.98	10701*	1395*	F	1249*		1217*		1395*
	77	11895*										1376*	F					
		1,7										1,3						
RICHTUNG: DETMOLD	78	6188*			6317*			6257*		0.99	5689*	800*	-	779*		727*		783*
RICHTUNG: SCHLANGEN	78	5914*			6160*			6013*		0.98	5012*	737*	-	716*		690*		659*
		QUERSCHNITT:		JAH	WOCH	MO	-FAKT	DI-DO	-DTV	FR	-FAKT	SA	-FAKT	SO	-FAKT			
				-TYP	-TYP	-TYP	0.99	-TYP	13372	-TYP	1.01	-TYP	0.85	-TYP	0.92			
		RICHTUNG 1 :				E	0.98	B	6787	B	1.00	D	0.87	D	0.95			
		RICHTUNG 2 :				F	0.99	F	6585	E	1.02	C	0.84	D	0.89			
DETMOLD 3 4019 5519 L 938 12,4 2 %	78	7410*			7716*			7311*		0.95	6679*	967*	E	895*		834*		953*
	77	6647*										889*	E					
		11,4										8,7						
RICHTUNG: HIDESEN	78	3914*			3993*			3838*		0.96	3816*	584*	-	481*		437*		584*
RICHTUNG: DETMOLD	78	3495*			3723*			3472*		0.93	2863*	480*	-	472*		421*		389*
		QUERSCHNITT:		JAH	WOCH	MO	-FAKT	DI-DO	-DTV	FR	-FAKT	SA	-FAKT	SO	-FAKT			
				-TYP	-TYP	-TYP	0.97	-TYP	8354	-TYP	0.99	-TYP	0.81	-TYP	0.93			
		RICHTUNG 1 :				E	0.97	B	4354	D	0.98	D	0.83	D	1.03			
		RICHTUNG 2 :				E	0.97	-	4000	C	1.01	C	0.79	D	0.83			

Bundesanstalt für Straßenwesen VI.1-VII(A), Köln

Zählstelle Zst-Name Zst-Nummer Straße Km Fs	J A H R	DTV						MSV													
		Alle Tage			Werktage		Ferien - Werktage			So+Fei	Alle Tage		Dauerl.-Typ	Werktage		Ferien-Wtg		So+Fei			
		Kfz/24h	Lkw/24h	%Lkw	Kfz/24h	Lkw/24h	Kfz/24h	Lkw/24h	fer	Kfz/24h	Kfz/h	Lkw/h		Kfz/h	Lkw/h	Kfz/h	Lkw/h	Kfz/h			
BAD DRIBURG 4220 5529 L 954 25,2 2 %	78	3261			3363			3458		1.03	2618	365			G	357			339		313
	77	2982*										334*			G						
RICHTUNG:BAD DRIBURG RICHTUNG:WARBURG	78	1631			1681			1726		1.03	1316	197			-	193			179		163
	78	1631			1682			1731		1.03	1303	200			-	195			187		155
		QUERSCHNITT:		JAH	WOCH	MO	-FAKT	DI-DO	-DTV	FR	-FAKT	SA	-FAKT	SO	-FAKT						
				-TYP	-TYP	-TYP	0.97	-TYP	3709	-TYP	1.02	-TYP	0.81	-TYP	0.82						
		RICHTUNG 1:				D	0.96	B	1861	D	1.02	B	0.81	D	0.82						
		RICHTUNG 2:				E	0.97	E	1848	C	1.02	C	0.81	D	0.82						
E-RELLINGHAUSEN 4508 5422 K 2 8,0 4 %	78	20651@	1458@	7.1	21893*	1705@		21117@	1622@	0.96	16170*	2178@	179@	G	2168*	172@		2088@	168@	1715*	
	77	17727*	1285*	7.3								1812*		G							
RICHTUNG: 1 RICHTUNG: 2	78	10147@	580@	5.7	10688*	684@		10491@	634@	0.98	7947*	1261@	76@	-	1237*	73@		1202@	66@	937*	
	78	10504@	877@	8.3	11204*	1021@		10626@	988@	0.95	8224*	1276@	116@	-	1272*	113@		1204@	112@	859*	
		QUERSCHNITT:		JAH	WOCH	MO	-FAKT	DI-DO	-DTV	FR	-FAKT	SA	-FAKT	SO	-FAKT						
				-TYP	-TYP	-TYP	0.99@	-TYP	23096@	-TYP	1.10@	-TYP	0.89@	-TYP	0.83@						
		RICHTUNG 1:				B@	0.99@	B@	11267@	B@	1.11@	B@	0.90@	F@	0.83@						
		RICHTUNG 2:				F@	0.98@	F@	11829@	E@	1.09@	C@	0.87@	F@	0.82@						
KIPCHHELLEN 2 4307 5525 K2439 8,9 2 %	78	2213*			2072*			2207		1.07	2638*	409*		C	251*			243		409*	
	77	2184										396		C							
RICHTUNG:DORSTEN RICHTUNG:OBERHAUSEN	78	1159*			1094*			1166		1.07	1337*	220*		-	157*			159		219*	
	78	1054			978*			1042		1.07	1301	250		-	131*			123		250	
		QUERSCHNITT:		JAH	WOCH	MO	-FAKT	DI-DO	-DTV	FR	-FAKT	SA	-FAKT	SO	-FAKT						
				-TYP	-TYP	-TYP	0.99*	-TYP	2252*	-TYP	1.01*	-TYP	1.04*	-TYP	1.37*						
		RICHTUNG 1:				F	0.98*	F	1177*	F	1.04*	C	1.09*	D	1.33*						
		RICHTUNG 2:				E	1.01*	B	1075*	B	0.97*	D	0.99*	F	1.42*						
ALTENBUEREN 4617 5527 K4126 1,0 2 %	78	2326			2118			2344		1.11	2907	406		C	276			270		395	
	77	2041										316		D							
RICHTUNG:ALTENBUEREN RICHTUNG:SCHARFENBERG	78	1046			978			1109		1.13	1138	171		-	151			150		149	
	78	1280			1140			1235		1.08	1769	280		-	151			139		280	
		QUERSCHNITT:		JAH	WOCH	MO	-FAKT	DI-DO	-DTV	FR	-FAKT	SA	-FAKT	SO	-FAKT						
				-TYP	-TYP	-TYP	1.09	-TYP	2090	-TYP	1.38	-TYP	1.26	-TYP	1.60						
		RICHTUNG 1:				D	1.04	C	973	F	1.47	C	1.34	B	1.37						
		RICHTUNG 2:				D	1.14	E	1117	C	1.30	D	1.19	F	1.81						

Bundesanstalt für Straßenwesen V1-Vk(A), Köln

Zählstelle Zst-Name Zst-Nummer Straße	J A H R	DTV										MSV																																																													
		Alle Tage			Werktage		Ferien - Werktage			So+Fei	Alle Tage			Dauerl.-Typ	Werktage		Ferien-Wtg		So+Fei																																																						
		Kfz/24h	Lkw/24h	%Lkw	Kfz/24h	Lkw/24h	Kfz/24h	Lkw/24h	fer	Kfz/24h	Kfz/h	Lkw/h	Kfz/h		Lkw/h	Kfz/h	Lkw/h	Kfz/h																																																							
BRECKERFELD 2 4710 5508 K4282 0,1 2 %	78 77	1441 1404 2,6	1369	1388*	1,01	1748	308 279 10,3	B B	161	153*	308	78 78	728 713	688 681	696* 692*	1,01 1,02	903 845	159 142	- -	86 86	78* 78*	159 142																																																			
<table border="1"> <tr> <td>QUERSCHNITT:</td> <td>J A H R</td> <td>W O C H</td> <td>M O</td> <td>- F A K T</td> <td>D I - D O</td> <td>- D T V</td> <td>F R</td> <td>- F A K T</td> <td>S A</td> <td>- F A K T</td> <td>S O</td> <td>- F A K T</td> </tr> <tr> <td></td> <td>- T Y P</td> <td>- T Y P</td> <td>- T Y P</td> <td>0,98</td> <td>- T Y P</td> <td>1436</td> <td>- T Y P</td> <td>1,01</td> <td>- T Y P</td> <td>1,04</td> <td>- T Y P</td> <td>1,41</td> </tr> <tr> <td>RICHTUNG 1 :</td> <td></td> <td></td> <td>E</td> <td>0,99</td> <td>E</td> <td>721</td> <td>C</td> <td>1,00</td> <td>D</td> <td>1,04</td> <td>D</td> <td>1,45</td> </tr> <tr> <td>RICHTUNG 2 :</td> <td></td> <td></td> <td>F</td> <td>0,96</td> <td>E</td> <td>714</td> <td>C</td> <td>1,02</td> <td>D</td> <td>1,05</td> <td>D</td> <td>1,37</td> </tr> </table>																						QUERSCHNITT:	J A H R	W O C H	M O	- F A K T	D I - D O	- D T V	F R	- F A K T	S A	- F A K T	S O	- F A K T		- T Y P	- T Y P	- T Y P	0,98	- T Y P	1436	- T Y P	1,01	- T Y P	1,04	- T Y P	1,41	RICHTUNG 1 :			E	0,99	E	721	C	1,00	D	1,04	D	1,45	RICHTUNG 2 :			F	0,96	E	714	C	1,02	D	1,05	D	1,37
QUERSCHNITT:	J A H R	W O C H	M O	- F A K T	D I - D O	- D T V	F R	- F A K T	S A	- F A K T	S O	- F A K T																																																													
	- T Y P	- T Y P	- T Y P	0,98	- T Y P	1436	- T Y P	1,01	- T Y P	1,04	- T Y P	1,41																																																													
RICHTUNG 1 :			E	0,99	E	721	C	1,00	D	1,04	D	1,45																																																													
RICHTUNG 2 :			F	0,96	E	714	C	1,02	D	1,05	D	1,37																																																													
SENNESTADT 2 4017 5521 K5734 2 %	78 77	6620 6406 3,3	6918	6686	0,97	5623	828 776 6,7	F F	809	760	731	78 78	3338 3281	3480 3437	3379 3307	0,97 0,96	2848 2776	634 474	- -	633 464	579 438	459 391																																																			
<table border="1"> <tr> <td>QUERSCHNITT:</td> <td>J A H R</td> <td>W O C H</td> <td>M O</td> <td>- F A K T</td> <td>D I - D O</td> <td>- D T V</td> <td>F R</td> <td>- F A K T</td> <td>S A</td> <td>- F A K T</td> <td>S O</td> <td>- F A K T</td> </tr> <tr> <td></td> <td>- T Y P</td> <td>- T Y P</td> <td>- T Y P</td> <td>1,00</td> <td>- T Y P</td> <td>7568</td> <td>- T Y P</td> <td>1,01</td> <td>- T Y P</td> <td>0,82</td> <td>- T Y P</td> <td>0,89</td> </tr> <tr> <td>RICHTUNG 1 :</td> <td></td> <td></td> <td>A</td> <td>1,01</td> <td>A</td> <td>3806</td> <td>A</td> <td>1,02</td> <td>B</td> <td>0,81</td> <td>F</td> <td>0,90</td> </tr> <tr> <td>RICHTUNG 2 :</td> <td></td> <td></td> <td>F</td> <td>1,00</td> <td>F</td> <td>3761</td> <td>F</td> <td>1,01</td> <td>C</td> <td>0,83</td> <td>D</td> <td>0,87</td> </tr> </table>																						QUERSCHNITT:	J A H R	W O C H	M O	- F A K T	D I - D O	- D T V	F R	- F A K T	S A	- F A K T	S O	- F A K T		- T Y P	- T Y P	- T Y P	1,00	- T Y P	7568	- T Y P	1,01	- T Y P	0,82	- T Y P	0,89	RICHTUNG 1 :			A	1,01	A	3806	A	1,02	B	0,81	F	0,90	RICHTUNG 2 :			F	1,00	F	3761	F	1,01	C	0,83	D	0,87
QUERSCHNITT:	J A H R	W O C H	M O	- F A K T	D I - D O	- D T V	F R	- F A K T	S A	- F A K T	S O	- F A K T																																																													
	- T Y P	- T Y P	- T Y P	1,00	- T Y P	7568	- T Y P	1,01	- T Y P	0,82	- T Y P	0,89																																																													
RICHTUNG 1 :			A	1,01	A	3806	A	1,02	B	0,81	F	0,90																																																													
RICHTUNG 2 :			F	1,00	F	3761	F	1,01	C	0,83	D	0,87																																																													
RICHTERICH 2 5102 5412 6 2 %	78 77	5688 5199 9,4	6252	5798	0,93	3830	688 572 20,2	F 6	680	574	373	78 78	2842 2846	3144 3108	2867 2931	0,91 0,94	1906 1925	345 351	- -	344 346	285 306	188 198																																																			
<table border="1"> <tr> <td>QUERSCHNITT:</td> <td>J A H R</td> <td>W O C H</td> <td>M O</td> <td>- F A K T</td> <td>D I - D O</td> <td>- D T V</td> <td>F R</td> <td>- F A K T</td> <td>S A</td> <td>- F A K T</td> <td>S O</td> <td>- F A K T</td> </tr> <tr> <td></td> <td>- T Y P</td> <td>- T Y P</td> <td>- T Y P</td> <td>0,99*</td> <td>- T Y P</td> <td>6304*</td> <td>- T Y P</td> <td>1,05*</td> <td>- T Y P</td> <td>0,80*</td> <td>- T Y P</td> <td>0,66*</td> </tr> <tr> <td>RICHTUNG 1 :</td> <td></td> <td></td> <td>E*</td> <td>0,99*</td> <td>E</td> <td>3169*</td> <td>C</td> <td>1,05*</td> <td>C</td> <td>0,81*</td> <td>C</td> <td>0,66*</td> </tr> <tr> <td>RICHTUNG 2 :</td> <td></td> <td></td> <td>E*</td> <td>1,00*</td> <td>B</td> <td>3135*</td> <td>D</td> <td>1,04*</td> <td>C</td> <td>0,80*</td> <td>E</td> <td>0,65*</td> </tr> </table>																						QUERSCHNITT:	J A H R	W O C H	M O	- F A K T	D I - D O	- D T V	F R	- F A K T	S A	- F A K T	S O	- F A K T		- T Y P	- T Y P	- T Y P	0,99*	- T Y P	6304*	- T Y P	1,05*	- T Y P	0,80*	- T Y P	0,66*	RICHTUNG 1 :			E*	0,99*	E	3169*	C	1,05*	C	0,81*	C	0,66*	RICHTUNG 2 :			E*	1,00*	B	3135*	D	1,04*	C	0,80*	E	0,65*
QUERSCHNITT:	J A H R	W O C H	M O	- F A K T	D I - D O	- D T V	F R	- F A K T	S A	- F A K T	S O	- F A K T																																																													
	- T Y P	- T Y P	- T Y P	0,99*	- T Y P	6304*	- T Y P	1,05*	- T Y P	0,80*	- T Y P	0,66*																																																													
RICHTUNG 1 :			E*	0,99*	E	3169*	C	1,05*	C	0,81*	C	0,66*																																																													
RICHTUNG 2 :			E*	1,00*	B	3135*	D	1,04*	C	0,80*	E	0,65*																																																													

Bundesanstalt für Straßenwesen V1-VII(A), Köln

Zählstelle Zst-Name Zst-Nummer Straße Km Fs	J A H R	DTV										MSV									
		Alle Tage			Werktage		Ferien - Werktage			So+Fei	Alle Tage		Dauerl.-Typ	Werktage		Ferien-Wtg		So+Fei			
		Kfz/24h	Lkw/24h	%Lkw	Kfz/24h	Lkw/24h	Kfz/24h	Lkw/24h	fer	Kfz/24h	Kfz/h	Lkw/h		Kfz/h	Lkw/h	Kfz/h	Lkw/h	Kfz/h			
ELZER BERG 5514 6846 (0846) A 3 101,0 6 %	78	35681*	6869*	19.3	33863*	7781*	39025*	7869*	1.15	35109*	3999*	774*	G	3702*	768*	3592*	714*	3744*			
	77	30737*	7237*	23.5							2938*		G								
		16,0	5,1-							36,1											
RICHTUNG: KOELN RICHTUNG: FRANKFURT	78	17741*	3629*	20.5	16939*	4042*	19691*	4026*	1.16	16633*	2040*	465*	-	1917*	456*	1841*	405*	1893*			
	78	17940*	3240*	18.1	16923*	3739*	19333*	3843*	1.14	18475*	2067*	360*	-	1828*	357*	1905*	351*	1950*			
		QUERSCHNITT:	JAHR	WOCH	MO	-FAKT	DI-DO	-DTV	FR	-FAKT	SA	-FAKT	SO	-FAKT							
		RICHTUNG 1 :	-TYP	-TYP	-TYP	1.12*	-TYP	35117*	-TYP	1.26*	-TYP	1.02*	-TYP	1.19*							
		RICHTUNG 2 :				1.08*	D	17927*	E	1.26*	C	1.03*	E	1.16*							
						1.17*	D	17189*	E	1.26*	A	1.02*	E	1.22*							
IDSTEIN 5715 6849 (0849) A 3 133,2 6 %	78	40558*			38351*		45208*		1.18	38730	4800*		F	4507*		4528*		3969			
	77	37140								4573			F								
		9,2								4,9											
RICHTUNG: KOELN RICHTUNG: FRANKFURT	78	20338*			19013*		22977*		1.21	19515	2754*		-	2498*		2536*		2055			
	78	20221*			19338*		22232*		1.15	19215	2274*		-	2064*		2153*		2057			
		QUERSCHNITT:	JAHR	WOCH	MO	-FAKT	DI-DO	-DTV	FR	-FAKT	SA	-FAKT	SO	-FAKT							
		RICHTUNG 1 :	-TYP	-TYP	-TYP	1.13*	-TYP	38623*	-TYP	1.33*	-TYP	0.99	-TYP	1.11*							
		RICHTUNG 2 :				1.10*	E	19375*	F	1.37*	C	1.05	E	1.16*							
						1.17*	C	19248*	C	1.30*	A	0.93	E	1.06*							
HANAU 5919 6859 (0859) A 3 193,0 4 %	78	39540*	6813*	17.2	37030*	8025*	43860*	7828*	1.18	39211	4314	634*	G	3898	625*	4062*	608*	3972			
	77	39014								4125			G								
		1,3								4,5											
RICHTUNG: FRANKFURT RICHTUNG: WUERZBURG	78	19735*	3385*	17.2	18276*	3990*	21499*	3851*	1.18	20896	2647	335*	-	1924	332*	2016*	302*	2647			
	78	19804*	3429*	17.3	18754*	4034*	22361*	3977*	1.19	18314	2594	339*	-	2351	331*	2470*	328*	1938			
		QUERSCHNITT:	JAHR	WOCH	MO	-FAKT	DI-DO	-DTV	FR	-FAKT	SA	-FAKT	SO	-FAKT							
		RICHTUNG 1 :	-TYP	-TYP	-TYP	1.10	-TYP	36655*	-TYP	1.29	-TYP	1.03*	-TYP	1.15*							
		RICHTUNG 2 :				1.13	B	18428*	D	1.22	D	1.02*	F	1.27*							
						1.07	E	18226*	E	1.36	A	1.05*	E	1.03*							
BAD HERSFELD 5124 6881 (0881) A 4 359,0 4 %	78	6330			5868		6903		1.18	6669	807		F	691		679		768			
	77	6392*								791*			F								
		1,0-								2,0											
RICHTUNG: EISENACH RICHTUNG: GIESSEN	78	3164			2965		3517		1.19	3118	438		-	355		372		319			
	78	3166			2903		3387		1.17	3551	523		-	373		377		496			
		QUERSCHNITT:	JAHR	WOCH	MO	-FAKT	DI-DO	-DTV	FR	-FAKT	SA	-FAKT	SO	-FAKT							
		RICHTUNG 1 :	-TYP	-TYP	-TYP	1.17	-TYP	5981	-TYP	1.32*	-TYP	1.06*	-TYP	1.33*							
		RICHTUNG 2 :				1.10	D	2966	C	1.42*	B	1.22*	B	1.29*							
						1.24	D	3015	E	1.22*	C	0.91*	E	1.37*							

Bundesanstalt für Straßenwesen V1-VII(AJ), Köln

Zählstelle Zst-Name Zst-Nummer Straße	J A H R	DTV											MSV									
		Alle Tage			Werktage		Ferien - Werktage			So+Fei			Dauerl.-Typ	Werktage		Ferien-Wtg		So+Fei				
		Kfz/24h	Lkw/24h	%Lkw	Kfz/24h	Lkw/24h	Kfz/24h	Lkw/24h	fer	Kfz/24h	Kfz/h	Lkw/h		Kfz/h	Lkw/h	Kfz/h	Lkw/h	Kfz/h	Lkw/h	Kfz/h		
REISKIRCHEN 5418 6815 (0815) A 5 433,4 4 %	78	19696*			17728*		21564*			1.22	22189*	2628*	E	2368*		2283*		2453*				
	77	17939@			9092*		11299*			1.24	11610*	2507@	E	1262*		1304*		1132*				
RICHTUNG:KASSEL RICHTUNG:FRANKFURT	78	10216*			8636*		10265*			1.19	10579*	4,8	-	1221*		1091*		1469*				
	78	9480*											-									
						QUERSCHNITT:		JAHR	WOCH	MO	-FAKT	DI-DO	-DTV	FR	-FAKT	SA	-FAKT	SO	-FAKT			
						-TYP		-TYP	-TYP	-TYP	1.20	-TYP	18189	-TYP	1.52*	-TYP	1.14	-TYP	1.46			
						RICHTUNG 1 :				C	1.18	D	9331	E	1.54*	A	1.18	C	1.46			
						RICHTUNG 2 :				C	1.21	D	8858	E	1.50*	C	1.10	F	1.47			
REISKIRCHEN (RAMPEN) 5418 6975 (0975) A 5 433,4 2 %	78	5378*			5076@		5464*			1.08	6121*	1131*	B	870@		822*		1043*				
	78	1890*			1898@		1885*			0.99	1871*	343*	-	324@		296*		236*				
RICHTUNG:KASSEL RICHTUNG:FRANKFURT	78	3488*			3178@		3578*			1.13	4250*	873*	-	602@		628*		824*				
	78												-									
						QUERSCHNITT:		JAHR	WOCH	MO	-FAKT	DI-DO	-DTV	FR	-FAKT	SA	-FAKT	SO	-FAKT			
						-TYP		-TYP	-TYP	-TYP	1.31	-TYP	4055	-TYP	1.40*	-TYP	0.92	-TYP	1.25			
						RICHTUNG 1 :				C	1.27	E	1340	E	1.11*	B	0.85	C	0.98			
						RICHTUNG 2 :				E	1.33	C	2716	E	1.54*	C	0.95	F	1.38			
AK GAMEBACH NORD 5518 6816 (0816) A 5 446,7 4 %	78	22623@			20267@		24742*			1.22	25821@	3039@	E	2809@		2764*		2840@				
	78	11372@			10264@		12578*			1.23	12494@	1524@	-	1433@		1440*		1169@				
RICHTUNG:KASSEL RICHTUNG:FRANKFURT	78	11251@			10002@		12164*			1.22	13327@	1766@	-	1396@		1380*		1734@				
	78												-									
						QUERSCHNITT:		JAHR	WOCH	MO	-FAKT	DI-DO	-DTV	FR	-FAKT	SA	-FAKT	SO	-FAKT			
						-TYP		-TYP	-TYP	-TYP	1.18*	-TYP	20498*	-TYP	1.54*	-TYP	1.11*	-TYP	1.45*			
						RICHTUNG 1 :				C*	1.16*	D*	10427*	E*	1.53*	A*	1.13*	C*	1.40*			
						RICHTUNG 2 :				C*	1.19*	D*	10072*	F*	1.56*	C*	1.09*	F*	1.49*			
HUTZBACH 5518 6817 (0817) A 5 450,2 6 %	78	53680*	8246*	15.4	51368*	9683*	56996*	9520*	1.11	54580*	6481*	710*	F	6086*	701*	5824*	681*	6000*				
	77	55378			26029*		29511*			1.13	27634*	3401*	401*	-	3265*	392*	3183*	388*	2817*			
RICHTUNG:KASSEL RICHTUNG:FRANKFURT	78	27394*	3933*	14.4	25339*	5149*	27485*	4865*	1.08	26946*	3305*	384*	-	2936*	380*	2712*	358*	3203*				
	78	26287*	4313*	16.4									-									
						QUERSCHNITT:		JAHR	WOCH	MO	-FAKT	DI-DO	-DTV	FR	-FAKT	SA	-FAKT	SO	-FAKT			
						-TYP		-TYP	-TYP	-TYP	1.02@	-TYP	54766@	-TYP	1.27*	-TYP	0.92*	-TYP	1.14*			
						RICHTUNG 1 :				C*	1.03@	D*	26564@	E*	1.34*	A*	1.00*	C*	1.18*			
						RICHTUNG 2 :				C*	1.01@	D*	28202@	E*	1.20*	C*	0.85*	E*	1.10*			

Bundesanstalt für Straßenwesen V1-VX(A), Köln

Zähstelle Zst-Name Zst-Nummer Straße Km Fs	J A H R	DTV										MSV																																																										
		Alle Tage			Werktage		Ferien - Werktage			So+Fei	Alle Tage			Dauerl.-Typ	Werktage		Ferien-Wtg		So+Fei																																																			
		Kfz/24h	Lkw/24h	%Lkw	Kfz/24h	Lkw/24h	Kfz/24h	Lkw/24h	fer	Kfz/24h	Kfz/h	Lkw/h	Kfz/h		Lkw/h	Kfz/h	Lkw/h	Kfz/h																																																				
FRANKFURT NORDWEST 5817 6821 (0821) A 5 487,7 6	78	77535@	10331@	13.3	76626@	12138@	83234@	11618@	1.09	69908@	7879@	993@	G	7575@	993@	7605@	945@	6725@																																																				
	77	80411*	7633*	9.5							8320*		G																																																									
		3,6-	35,3								5,4-																																																											
RICHTUNG:KASSEL	78	38338@	5125@	13.4	37590@	5935@	41537@	5845@	1.10	34760@	4747@	535@	-	4581@	531@	4518@	507@	3246@																																																				
RICHTUNG:FRANKFURT	78	39197@	5213@	13.3	39036@	6203@	41698@	5787@	1.07	35148@	4773@	514@	-	4604@	513@	4624@	477@	3513@																																																				
		<table border="1"> <tr> <td>QUERSCHNITT:</td> <td>JAHR</td> <td>WOCH</td> <td>MO</td> <td>-FAKT</td> <td>DI-DO</td> <td>-DTV</td> <td>FR</td> <td>-FAKT</td> <td>SA</td> <td>-FAKT</td> <td>SO</td> <td>-FAKT</td> </tr> <tr> <td>RICHTUNG 1 :</td> <td>-TYP</td> <td>-TYP</td> <td>-TYP</td> <td>1.06@</td> <td>-TYP</td> <td>83089*</td> <td>-TYP</td> <td>1.11@</td> <td>-TYP</td> <td>0.89</td> <td>-TYP</td> <td>0.97*</td> </tr> <tr> <td>RICHTUNG 2 :</td> <td></td> <td></td> <td></td> <td>E* 1.05@</td> <td>F</td> <td>41547*</td> <td>E* 1.09@</td> <td>B</td> <td>0.91</td> <td>B* 0.97*</td> <td></td> <td></td> </tr> <tr> <td></td> <td></td> <td></td> <td></td> <td>B* 1.08@</td> <td>A</td> <td>41542*</td> <td>B* 1.14@</td> <td>B</td> <td>0.88</td> <td>B* 0.96*</td> <td></td> <td></td> </tr> </table>																	QUERSCHNITT:	JAHR	WOCH	MO	-FAKT	DI-DO	-DTV	FR	-FAKT	SA	-FAKT	SO	-FAKT	RICHTUNG 1 :	-TYP	-TYP	-TYP	1.06@	-TYP	83089*	-TYP	1.11@	-TYP	0.89	-TYP	0.97*	RICHTUNG 2 :				E* 1.05@	F	41547*	E* 1.09@	B	0.91	B* 0.97*							B* 1.08@	A	41542*	B* 1.14@	B	0.88	B* 0.96*		
QUERSCHNITT:	JAHR	WOCH	MO	-FAKT	DI-DO	-DTV	FR	-FAKT	SA	-FAKT	SO	-FAKT																																																										
RICHTUNG 1 :	-TYP	-TYP	-TYP	1.06@	-TYP	83089*	-TYP	1.11@	-TYP	0.89	-TYP	0.97*																																																										
RICHTUNG 2 :				E* 1.05@	F	41547*	E* 1.09@	B	0.91	B* 0.97*																																																												
				B* 1.08@	A	41542*	B* 1.14@	B	0.88	B* 0.96*																																																												
HEPPENHEIM 6317 6940 (0940) A 5 52,3 4	78	37666@	4689@	12.4	35082*	5337@	41544@	5350@	1.18	38358@	4270@	428@	G	3817*	422@	4158@	404@	3972@																																																				
	77	37196									4110		G																																																									
		1,2									3,8																																																											
RICHTUNG:FRANKFURT	78	19293@	2087@	10.8	17745*	2366@	21483@	2417@	1.21	19951@	2264@	196@	-	1930*	178@	2184@	184@	2110@																																																				
RICHTUNG:HEIDELBERG	78	18373@	2603@	14.2	17337*	2971@	20061@	2933@	1.16	18407@	2130@	259@	-	1948*	257@	2038@	234@	1895@																																																				
		<table border="1"> <tr> <td>QUERSCHNITT:</td> <td>JAHR</td> <td>WOCH</td> <td>MO</td> <td>-FAKT</td> <td>DI-DO</td> <td>-DTV</td> <td>FR</td> <td>-FAKT</td> <td>SA</td> <td>-FAKT</td> <td>SO</td> <td>-FAKT</td> </tr> <tr> <td>RICHTUNG 1 :</td> <td>-TYP</td> <td>-TYP</td> <td>-TYP</td> <td>1.10*</td> <td>-TYP</td> <td>36540*</td> <td>-TYP</td> <td>1.31*</td> <td>-TYP</td> <td>1.12*</td> <td>-TYP</td> <td>1.22*</td> </tr> <tr> <td>RICHTUNG 2 :</td> <td></td> <td></td> <td></td> <td>C* 1.08*</td> <td>D*</td> <td>18751*</td> <td>E* 1.28*</td> <td>C</td> <td>1.12*</td> <td>E* 1.26*</td> <td></td> <td></td> </tr> <tr> <td></td> <td></td> <td></td> <td></td> <td>C* 1.12*</td> <td>D*</td> <td>17789*</td> <td>E* 1.35*</td> <td>A</td> <td>1.11*</td> <td>B* 1.18*</td> <td></td> <td></td> </tr> </table>																	QUERSCHNITT:	JAHR	WOCH	MO	-FAKT	DI-DO	-DTV	FR	-FAKT	SA	-FAKT	SO	-FAKT	RICHTUNG 1 :	-TYP	-TYP	-TYP	1.10*	-TYP	36540*	-TYP	1.31*	-TYP	1.12*	-TYP	1.22*	RICHTUNG 2 :				C* 1.08*	D*	18751*	E* 1.28*	C	1.12*	E* 1.26*							C* 1.12*	D*	17789*	E* 1.35*	A	1.11*	B* 1.18*		
QUERSCHNITT:	JAHR	WOCH	MO	-FAKT	DI-DO	-DTV	FR	-FAKT	SA	-FAKT	SO	-FAKT																																																										
RICHTUNG 1 :	-TYP	-TYP	-TYP	1.10*	-TYP	36540*	-TYP	1.31*	-TYP	1.12*	-TYP	1.22*																																																										
RICHTUNG 2 :				C* 1.08*	D*	18751*	E* 1.28*	C	1.12*	E* 1.26*																																																												
				C* 1.12*	D*	17789*	E* 1.35*	A	1.11*	B* 1.18*																																																												
VIERNHEIM SÜD 6417 6830 (0830) A 6 558,1 4	78	31743	6794*	21.4	32272	7989*	34073	7816	1.06	25949	3391	723*	G	3259	719*	3144	700	2688																																																				
	77	30913									3380		G																																																									
		2,6									0,3																																																											
RICHTUNG:	78	16527	3486*	21.1	16799	4122*	17835	4026	1.06	13345	1750	390*	-	1714	385*	1639	370	1342																																																				
RICHTUNG:	78	15217	3307*	21.7	15473	3867*	16238	3790	1.05	12604	1711	373*	-	1627	372*	1551	353	1369																																																				
		<table border="1"> <tr> <td>QUERSCHNITT:</td> <td>JAHR</td> <td>WOCH</td> <td>MO</td> <td>-FAKT</td> <td>DI-DO</td> <td>-DTV</td> <td>FR</td> <td>-FAKT</td> <td>SA</td> <td>-FAKT</td> <td>SO</td> <td>-FAKT</td> </tr> <tr> <td>RICHTUNG 1 :</td> <td>-TYP</td> <td>-TYP</td> <td>-TYP</td> <td>1.07</td> <td>-TYP</td> <td>33438</td> <td>-TYP</td> <td>1.17</td> <td>-TYP</td> <td>0.77</td> <td>-TYP</td> <td>0.85</td> </tr> <tr> <td>RICHTUNG 2 :</td> <td></td> <td></td> <td></td> <td>B</td> <td>1.07</td> <td>C</td> <td>17275</td> <td>C</td> <td>1.16</td> <td>B</td> <td>0.76</td> <td>E</td> </tr> <tr> <td></td> <td></td> <td></td> <td></td> <td>B</td> <td>1.06</td> <td>C</td> <td>16162</td> <td>C</td> <td>1.18</td> <td>C</td> <td>0.79</td> <td>E</td> </tr> </table>																	QUERSCHNITT:	JAHR	WOCH	MO	-FAKT	DI-DO	-DTV	FR	-FAKT	SA	-FAKT	SO	-FAKT	RICHTUNG 1 :	-TYP	-TYP	-TYP	1.07	-TYP	33438	-TYP	1.17	-TYP	0.77	-TYP	0.85	RICHTUNG 2 :				B	1.07	C	17275	C	1.16	B	0.76	E					B	1.06	C	16162	C	1.18	C	0.79	E
QUERSCHNITT:	JAHR	WOCH	MO	-FAKT	DI-DO	-DTV	FR	-FAKT	SA	-FAKT	SO	-FAKT																																																										
RICHTUNG 1 :	-TYP	-TYP	-TYP	1.07	-TYP	33438	-TYP	1.17	-TYP	0.77	-TYP	0.85																																																										
RICHTUNG 2 :				B	1.07	C	17275	C	1.16	B	0.76	E																																																										
				B	1.06	C	16162	C	1.18	C	0.79	E																																																										
VIERNHEIM WEST 6417 6873 (0873) A 6 557,0 4	78	25700*			25929*		27406*		1.06	21929*	2763*		G	2688*		2581*		2242*																																																				
	77	25087*									2793*		G																																																									
		2,4									1,1-																																																											
RICHTUNG:HEILBRONN	78	13201*			13265*		13929*		1.05	11692*	1414*		-	1358*		1298*		1225*																																																				
RICHTUNG:SAARBRUECKEN	78	12499*			12664*		13476*		1.06	10238*	1478*		-	1392*		1346*		1076*																																																				
		<table border="1"> <tr> <td>QUERSCHNITT:</td> <td>JAHR</td> <td>WOCH</td> <td>MO</td> <td>-FAKT</td> <td>DI-DO</td> <td>-DTV</td> <td>FR</td> <td>-FAKT</td> <td>SA</td> <td>-FAKT</td> <td>SO</td> <td>-FAKT</td> </tr> <tr> <td>RICHTUNG 1 :</td> <td>-TYP</td> <td>-TYP</td> <td>-TYP</td> <td>1.07*</td> <td>-TYP</td> <td>27106*</td> <td>-TYP</td> <td>1.16*</td> <td>-TYP</td> <td>0.82</td> <td>-TYP</td> <td>0.95</td> </tr> <tr> <td>RICHTUNG 2 :</td> <td></td> <td></td> <td></td> <td>D</td> <td>1.11*</td> <td>C</td> <td>14198*</td> <td>C*</td> <td>1.12*</td> <td>B</td> <td>0.78</td> <td>E</td> </tr> <tr> <td></td> <td></td> <td></td> <td></td> <td>D</td> <td>1.04*</td> <td>C</td> <td>12908*</td> <td>C*</td> <td>1.21*</td> <td>C</td> <td>0.86</td> <td>E</td> </tr> </table>																	QUERSCHNITT:	JAHR	WOCH	MO	-FAKT	DI-DO	-DTV	FR	-FAKT	SA	-FAKT	SO	-FAKT	RICHTUNG 1 :	-TYP	-TYP	-TYP	1.07*	-TYP	27106*	-TYP	1.16*	-TYP	0.82	-TYP	0.95	RICHTUNG 2 :				D	1.11*	C	14198*	C*	1.12*	B	0.78	E					D	1.04*	C	12908*	C*	1.21*	C	0.86	E
QUERSCHNITT:	JAHR	WOCH	MO	-FAKT	DI-DO	-DTV	FR	-FAKT	SA	-FAKT	SO	-FAKT																																																										
RICHTUNG 1 :	-TYP	-TYP	-TYP	1.07*	-TYP	27106*	-TYP	1.16*	-TYP	0.82	-TYP	0.95																																																										
RICHTUNG 2 :				D	1.11*	C	14198*	C*	1.12*	B	0.78	E																																																										
				D	1.04*	C	12908*	C*	1.21*	C	0.86	E																																																										

Bundesanstalt für Straßenwesen VI 1 -VX(A), Köln

Zählstelle Zst-Name Zst-Nummer Straße Km Fs	J A H R	DTV											MSV									
		Alle Tage			Werktage		Ferien - Werktage			So+Fei	Alle Tage			Dauerl.-Typ	Werktage		Ferien-Wtg		So+Fei			
		Kfz/24h	Lkw/24h	%Lkw	Kfz/24h	Lkw/24h	Kfz/24h	Lkw/24h	fer	Kfz/24h	Kfz/h	Lkw/h	Kfz/h		Lkw/h	Kfz/h	Lkw/h	Kfz/h	Lkw/h	Kfz/h		
KASSEL OST 4623 6800 (0800) A 7 305,1 4 %	78 77	32955* 30363*	4606* 4538*	14.0 14.9	28570* 28570*	5123* 5123*	39414* 39414*	5582* 5582*	1.38 1.38	34354*	4436* 3872* 14,5	412* E F	3732* 3732*	372* 372*	4327* 4327*	403* 403*	3984*					
RICHTUNG:HANNOVER RICHTUNG:KASSEL	78 78	16553* 16402*	2190* 2410*	13.2 14.7	14265* 14305*	2472* 2651*	19826* 19588*	2627* 2955*	1.39 1.37	17460* 16894*	2242* 2420*	194* 252* -	1798* 1934*	184* 227* -	2101* 2364*	192* 245* -	1994* 2102*					
QUERSCHNITT:		JAHR	WOCH	MO	-FAKT	DI-DO	-DTV	FR	-FAKT	SA	-FAKT	SO	-FAKT									
RICHTUNG 1 :		-TYP	-TYP	-TYP	1.16*	-TYP	29351*	-TYP	1.42*	-TYP	1.16*	-TYP	1.30*									
RICHTUNG 2 :				C*	1.17*	D*	15026*	E*	1.38*	C*	1.17*	E*	1.31*									
				C*	1.14*	D*	14325*	E*	1.47*	A*	1.14*	D*	1.29*									
AD HATTENBACH 1 5123 6809 (0809) A 7 369,0 5 %	78 77	19479* 21000*	3247* 482*	16.7 2.3	15385* 15385*	3449* 3449*	25826* 25826*	4031* 4031*	1.68 1.68	20211	2755* 2821* 2,4-	368* E E	2209* 2209*	331* 331*	2723* 2723*	323* 323*	2467					
RICHTUNG:KASSEL RICHTUNG:WUERZBURG	78 78	9859* 9620*	1748* 1495*	17.7 15.5	7743* 7642*	1822* 1627*	13083* 12743*	2207* 1824*	1.69 1.67	10338 9874	1608* 1516*	187* 217* -	1150* 1161*	153* 189* -	1550* 1472*	185* 173* -	1410 1198					
QUERSCHNITT:		JAHR	WOCH	MO	-FAKT	DI-DO	-DTV	FR	-FAKT	SA	-FAKT	SO	-FAKT									
RICHTUNG 1 :		-TYP	-TYP	-TYP	1.14*	-TYP	15609*	-TYP	1.52*	-TYP	1.18*	-TYP	1.29*									
RICHTUNG 2 :				C*	1.13*	D	8344*	E	1.46*	C*	1.19*	D*	1.32*									
				C*	1.16*	D	7265*	E	1.58*	A*	1.17*	B*	1.25*									
FULDA NORD 5424 6877 (0877) A 7 33,5 4 %	78 77	20136 19478			15813 15813		26684 26684		1.69 1.69	21186	2876 2869 0,2	E D	2266 2266		2801 2801		2542					
RICHTUNG:KASSEL RICHTUNG:WUERZBURG	78 78	10105 10031			7883 7930		13433 13251		1.70 1.67	10714 10472	1682 1591	- -	1179 1156		1611 1474		1463 1278					
QUERSCHNITT:		JAHR	WOCH	MO	-FAKT	DI-DO	-DTV	FR	-FAKT	SA	-FAKT	SO	-FAKT									
RICHTUNG 1 :		-TYP	-TYP	-TYP	1.19	-TYP	16012	-TYP	1.52	-TYP	1.18	-TYP	1.34									
RICHTUNG 2 :				C	1.15	D	8474	E	1.49	C	1.18	D	1.38									
				C	1.23	D	7538	E	1.56	A	1.18	B	1.29									
WELKERS 5524 6878 (0878) A 7 46,0 4 %	78 77	19398* 18771	3452* 3428	17.8 18.3	15378* 15378*	3789* 3789*	25819* 25819*	4243* 4243*	1.68 1.68	19777*	3080* 2839 8,4	334* D D	2222* 2222*	308* 308*	2959* 2959*	327* 327*	2569*					
RICHTUNG:KASSEL RICHTUNG:WUERZBURG	78 78	9692* 9706*	1720* 1733*	17.7 17.9	7620* 7757*	1900* 1890*	13045* 12774*	2117* 2126*	1.71 1.65	9808* 9969*	1762* 1627*	180* 197* -	1160* 1230*	152* 182* -	1762* 1570*	178* 186* -	1431* 1315*					
QUERSCHNITT:		JAHR	WOCH	MO	-FAKT	DI-DO	-DTV	FR	-FAKT	SA	-FAKT	SO	-FAKT									
RICHTUNG 1 :		-TYP	-TYP	-TYP	1.26*	-TYP	15477*	-TYP	1.48*	-TYP	1.23*	-TYP	1.27*									
RICHTUNG 2 :				C*	1.19*	D*	8055*	E*	1.49*	C*	1.24*	D*	1.29*									
				C*	1.33*	D*	7423*	E*	1.48*	A*	1.22*	D*	1.25*									

Bundesanstalt für Straßenwesen V1.1-VX(A), Köln

Zählstelle Zst-Name Zst-Nummer Straße Km Fs	J A H R	DTV										MSV									
		Alle Tage			Werktage		Ferien - Werktage			So+Fei	Alle Tage			Dauerl.-Typ	Werktage		Ferien-Wtg		So+Fei		
		Kfz/24h	Lkw/24h	%Lkw	Kfz/24h	Lkw/24h	Kfz/24h	Lkw/24h	fer	Kfz/24h	Kfz/h	Lkw/h	Kfz/h		Lkw/h	Kfz/h	Lkw/h	Kfz/h			
NIEDERELSUNGEN 4521 6866 (0866) A 44 32,0 4 %	78 77	15077 14523	2780 2814	18.4 19.4	13132	3210	17226	3195	1.31	16996	2092	267	E	1835	254	1904	259	2033			
RICHTUNG:KASSEL RICHTUNG:DORTMUND	78 78	7464 7613	1407 1372	18.9 18.0	6579 6553	1608 1603	8589 8637	1614 1581	1.31 1.32	8071 8925	1088 1319	186 151	- -	978 984	165 143	996 1045	152 142	840 1303			
		QUERSCHNITT:		JAH -TYP	WOCH -TYP	MO -TYP	-FAKT 1.19	DI-DO -TYP	-DTV 12895	FR -TYP	-FAKT 1.55	SA -TYP	-FAKT 1.20	SO -TYP	-FAKT 1.54						
		RICHTUNG 1 :					C 1.25	D	6243	E	1.58	A	1.22	C	1.42						
		RICHTUNG 2 :					C 1.13	E	6652	F	1.51	C	1.18	F	1.65						
WUEFGENDORF 5215 6835 (0835) A 45 132,2 5 %	78 77	27955 25164*			25559		31738		1.24	28260	3625		F	3236		3261		3415			
RICHTUNG:SIEGEN RICHTUNG:ASCHAFFENBURG	78 78	13930 14025			12674 12885		15783 15955		1.25 1.24	14326 13935	2009 1770		- -	1698 1680		1736 1617		1974 1475			
		QUERSCHNITT:		JAH -TYP	WOCH -TYP	MO -TYP	-FAKT 1.15	DI-DO -TYP	-DTV 26533	FR -TYP	-FAKT 1.44	SA -TYP	-FAKT 1.06	SO -TYP	-FAKT 1.28						
		RICHTUNG 1 :					C 1.12	D	13353	E	1.43	C	1.08	F	1.36						
		RICHTUNG 2 :					C 1.19	D	13180	E	1.44	A	1.04	E	1.21						
GAMBACH WEST 5518 6843 (0843) A 45 179,1 4 %	78 77	36304* 31994	6417* 6575	17.7 20.6	34226*	7743*	40471	7109	1.18	34966*	4361*	583*	F	4052*	574*	4061	519	3896*			
RICHTUNG:SIEGEN RICHTUNG:ASCHAFFENBURG	78 78	18116* 18188*	2852* 3565*	15.7 19.6	17096* 17129*	3602* 4141*	20223 20248	2961 4149	1.18 1.18	17347* 17618*	2353* 2145*	331* 359*	- -	2151* 2033*	324* 341*	2171 1930	297 329	2075* 1894*			
		QUERSCHNITT:		JAH -TYP	WOCH -TYP	MO -TYP	-FAKT 1.14*	DI-DO -TYP	-DTV 36215*	FR -TYP	-FAKT 1.32*	SA -TYP	-FAKT 0.98*	SO -TYP	-FAKT 1.16*						
		RICHTUNG 1 :					C* 1.13*	D	18343*	E	1.29*	C*	1.01*	E*	1.19*						
		RICHTUNG 2 :					C* 1.15*	D	17873*	C	1.34*	A*	0.95*	E*	1.13*						
AK GAMBACH OST 5518 6844 (0844) A 45 187,1 4 %	78	13292@			12056@		15067@		1.25	13770@	1719@		F	1564@		1575@		1484@			
RICHTUNG:SIEGEN RICHTUNG:ASCHAFFENBURG	78 78	6220@ 7072@			5575@ 6480@		6989@ 8078@		1.25 1.25	6752@ 7018@	878@ 968@		- -	733@ 868@		785@ 897@		828@ 730@			
		QUERSCHNITT:		JAH -TYP	WOCH -TYP	MO -TYP	-FAKT 1.12*	DI-DO -TYP	-DTV 12198*	FR -TYP	-FAKT 1.47*	SA -TYP	-FAKT 1.10*	SO -TYP	-FAKT 1.30*						
		RICHTUNG 1 :					C* 1.14*	D*	5845*	E*	1.43*	D*	1.11*	D*	1.43*						
		RICHTUNG 2 :					C* 1.10*	D*	6353*	E*	1.52*	A*	1.10*	E*	1.19*						

Bundesanstalt für Straßenwesen V1-1-VX(A), Köln

Zählstelle Zst-Name Zst-Nummer Straße Km Fs	J A H R	DTV											MSV							
		Alle Tage			Werktage		Ferien - Werktage			So+Fei	Alle Tage			Dauerl.-Typ	Werktage		Ferien-Wtg		So+Fei	
		Kfz/24h	Lkw/24h	%Lkw	Kfz/24h	Lkw/24h	Kfz/24h	Lkw/24h	fer	Kfz/24h	Kfz/h	Lkw/h	Kfz/h		Lkw/h	Kfz/h	Lkw/h	Kfz/h		
ALS FELD 5221 6811 (0811) A 48 392,6 4 %	78	23252			20818			25634		1.23	26203	3428		D	2936		2837		3200	
	77	21903										3103		E						
RICHTUNG:KASSEL RICHTUNG:FRANKFURT	78	11648			10471			12997		1.24	12719	1532		-	1408		1454		1290	
	78	11604			10347			12636		1.22	13484	2161		-	1600		1462		1976	
		QUERSCHNITT:		JAHR	WOCH	MO	-FAKT	DI-DO	-DTV	FR	-FAKT	SA	-FAKT	SO	-FAKT					
		RICHTUNG 1 :		-TYP	-TYP	-TYP	1.20	-TYP	21180	-TYP	1.55	-TYP	1.11	-TYP	1.45					
		RICHTUNG 2 :				C	1.17	D	10615	E	1.51	A	1.14	C	1.39					
						C	1.24	D	10566	F	1.60	C	1.07	F	1.50					
AD HATTENBACH 2 5223 6810 (0810) A 48 4 %	78	18697*	2696*	14.4	16422*	3016*	21087*	3162*	1.28	21161*	2565*	246*	E	2352*	223*	2306*	240*	2491*		
	77	19404*	2568*	13.2							2456*		F							
RICHTUNG:KASSEL RICHTUNG:FRANKFURT	78	9495*	1473*	15.5	8336*	1621*	10791*	1736*	1.29	10610*	1285*	153*	-	1166*	136*	1186*	148*	1111*		
	78	9201*	1224*	13.3	8086*	1397*	10296*	1426*	1.27	10551*	1460*	111*	-	1185*	102*	1200*	105*	1443*		
		QUERSCHNITT:		JAHR	WOCH	MO	-FAKT	DI-DO	-DTV	FR	-FAKT	SA	-FAKT	SO	-FAKT					
		RICHTUNG 1 :		-TYP	-TYP	-TYP	1.23*	-TYP	16594*	-TYP	1.56*	-TYP	1.16*	-TYP	1.46*					
		RICHTUNG 2 :				C*	1.23*	D	8469*	E*	1.56*	A*	1.18*	C*	1.44*					
						C*	1.22*	D	8125*	E*	1.56*	C*	1.14*	F*	1.49*					
AD HATTENBACH 3 5223 6874 (0874) A 48 4 %	78	2356*	483*	20.5	2249*	526*	2434*	542*	1.08	2532*	351*	65*	D	319*	60*	300*	57*	301*		
	77	2846*																		
RICHTUNG:WUERZBURG RICHTUNG:FRANKFURT	78	1186*	309*	26.0	1106*	322*	1189*	341*	1.08	1418*	200*	46*	-	154*	40*	134*	39*	194*		
	78	1169*	174*	14.9	1143*	204*	1244*	201*	1.09	1114*	197*	28*	-	184*	26*	173*	24*	124*		
		QUERSCHNITT:		JAHR	WOCH	MO	-FAKT	DI-DO	-DTV	FR	-FAKT	SA	-FAKT	SO	-FAKT					
		RICHTUNG 1 :		-TYP	-TYP	-TYP	1.15*	-TYP	2246*	-TYP	1.42*	-TYP	0.93*	-TYP	1.28*					
		RICHTUNG 2 :				C*	1.21*	D	1137*	E*	1.28*	C*	0.89*	F*	1.47*					
						C*	1.10*	D	1110*	F*	1.55*	C*	0.98*	C*	1.08*					
EALNATAL 4722 6645 (0645) A 49 4 %	78	21268*	1948*	9.2	22632*	2321*	22320*	2269*	0.99	15293*	2450*	262*	F	2386*	261*	2369*	248*	1690*		
	77	21565*	1842*	8.5							2533*		F							
RICHTUNG:KASSEL RICHTUNG:MARBURG	78	10673*	1002*	9.4	11287*	1198*	11135*	1152*	0.99	8006*	1320*	142*	-	1304*	140*	1245*	132*	968*		
	78	10595*	946*	8.9	11345*	1123*	11185*	1117*	0.99	7287*	1657*	135*	-	1620*	133*	1599*	127*	783*		
		QUERSCHNITT:		JAHR	WOCH	MO	-FAKT	DI-DO	-DTV	FR	-FAKT	SA	-FAKT	SO	-FAKT					
		RICHTUNG 1 :		-TYP	-TYP	-TYP	1.03*	-TYP	23868*	-TYP	1.08*	-TYP	0.77*	-TYP	0.75*					
		RICHTUNG 2 :				A*	1.04*	A*	12003*	B*	1.06*	B*	0.74*	E*	0.78*					
						F*	1.02*	F*	11866*	F*	1.11*	C*	0.79*	D*	0.72*					

Bundesanstalt für Straßenwesen VI.1-VX(A), Köln

Zählstelle Zst-Name Zst-Nummer Straße	J A H R	DTV										MSV									
		Alle Tage			Werktage		Ferien - Werktage			So+Fei	Alle Tage		Dauerl.-Typ	Werktage		Ferien-Wtg		So+Fei			
		Kfz/24h	Lkw/24h	%Lkw	Kfz/24h	Lkw/24h	Kfz/24h	Lkw/24h	fer	Kfz/24h	Kfz/h	Lkw/h		Kfz/h	Lkw/h	Kfz/h	Lkw/h	Kfz/h			
AD RUESSLSHEIM 2 6016 6990 (0990) A 6C 1,9 4 %	78	16796			17524			17442*		1.00	13453	1922			1904			1787*		1386	
	77	17028										2158									
RICHTUNG: MAINZ-DARMSTA RICHTUNG: MAINZ-FRANKFU	78	8877			9276			9179*		0.99	7137	1176			1150			1063*		734	
	78	7919			8248			8263*		1.00	6316	906			871			817*		641	
QUERSCHNITT:		JAH	WOCH	MO	-FAKT	DI-DO	-DTV	FR	-FAKT	SA	-FAKT	SO	-FAKT								
		-TYP	-TYP	-TYP	1.02*	-TYP	19021*	-TYP	1.11*	-TYP	0.79	-TYP	0.86								
RICHTUNG 1 :				E	1.01*	E	9956*	C	1.13*	C	0.81	B	0.85								
RICHTUNG 2 :				B	1.02*	B	9065*	D	1.08*	B	0.77	E	0.86								
AD RLESSELSHEIM 1 6016 6991 (0991) A 6C 1,9 4 %	78	16778			17670			17141*		0.97	13459	1797			1784			1620*		1391	
	77	16270										2181									
RICHTUNG: FRANKFURT-MAI RICHTUNG: DARMSTADT-MAI	78	8172			8681			8354*		0.96	6326	1016			953			860*		700	
	78	8606			8989			8787*		0.98	7133	1079			1053			954*		772	
QUERSCHNITT:		JAH	WOCH	MO	-FAKT	DI-DO	-DTV	FR	-FAKT	SA	-FAKT	SO	-FAKT								
		-TYP	-TYP	-TYP	1.02*	-TYP	18914	-TYP	1.11*	-TYP	0.78	-TYP	0.85								
RICHTUNG 1 :				D	1.00*	E	9468	C	1.13*	C	0.80	B	0.83								
RICHTUNG 2 :				B	1.04*	B	9446	B	1.09*	B	0.76	E	0.86								
FRANKFURT MIGUELALLEE 5817 6912 (0912) A 6c 106,1 6 %	78	49854*			54716*			51474*		0.94	32417*	5791*			5791*			5412*		2979*	
	78																				
RICHTUNG: FRANKFURT RICHTUNG: WIESBADEN	78	25992*			28587*			26825*		0.94	16744*	3864*			3864*			3627*		1650*	
	78	23862*			26129*			24649*		0.94	15673*	3002*			2997*			2826*		1478*	
QUERSCHNITT:		JAH	WOCH	MO	-FAKT	DI-DO	-DTV	FR	-FAKT	SA	-FAKT	SO	-FAKT								
		-TYP	-TYP	-TYP	0.99*	-TYP	59079	-TYP	1.04*	-TYP	0.72*	-TYP	0.63*								
RICHTUNG 1 :				B*	1.00*	B	30777	B*	1.04*	B*	0.70*	C	0.63*								
RICHTUNG 2 :				E*	0.97*	E	28302	C*	1.05*	B*	0.75*	B	0.63*								
WIESE - ERRENHEIM 5915 6902 (0902) A 6c 25,0 4 %	78	59543	5222*	8.8	63121	6319*	61252	5788*	0.97	45772	5965	781*			5947	773*	5668	697*	4279		
	77	55484	2717	4.9							5654										
RICHTUNG: FRANKFURT RICHTUNG: WIESBADEN	78	28797	2739*	9.5	30527	3397*	29568	2868*	0.97	22236	3378	471*			3368	464*	3151	346*	2410		
	78	30746	2484	8.1	32594	2923	31684	2920	0.97	23535	3187	418			3175	394	2977	396	2147		
QUERSCHNITT:		JAH	WOCH	MO	-FAKT	DI-DO	-DTV	FR	-FAKT	SA	-FAKT	SO	-FAKT								
		-TYP	-TYP	-TYP	1.01	-TYP	66534	-TYP	1.03*	-TYP	0.83	-TYP	0.78								
RICHTUNG 1 :				E	1.00	E	32426	C	1.00	C	0.82	E	0.80								
RICHTUNG 2 :				F	1.01	B	34107	D	1.07*	C	0.83	B	0.76								

Bundesanstalt für Straßenwesen V1-VX(A), Köln

Zählstelle Zst-Name Zst-Nummer Straße	J A H R	DTV											MSV									
		Alle Tage			Werktage		Ferien - Werktage			So+Fei	Alle Tage		Dauerl.-Typ	Werktage		Ferien-Wtg		So+Fei				
		Kfz/24h	Lkw/24h	%Lkw	Kfz/24h	Lkw/24h	Kfz/24h	Lkw/24h	fer	Kfz/24h	Kfz/h	Lkw/h		Kfz/h	Lkw/h	Kfz/h	Lkw/h	Kfz/h				
AD MOENCHHOF 5916 6853 (0853) A 67 1,6 4 %	78	15706@			15551*	16648@		1.07	14500*	2148*		E	1962*	1949@		1607*						
	77	15256@	785@	5.1						2211@		E										
		2,9								2,9-												
RICHTUNG:WIESBADEN	78	8166@	736@	9.0	7941*	836@	8838@	840@	1.11	7647*	1162*	83@	-	978*	78*	1016@	79@	872*				
RICHTUNG:MANNHEIM	78	7540@			7611*	7810@		1.03	6852*	1130*		-	997*		964@		795*					
					QUERSCHNITT:	JAHF	WOCH	MO	-FAKT	DI-DO	-DTV	FR	-FAKT	SA	-FAKT	SO	-FAKT					
					-TYP	-TYP	-TYP	1.11	-TYP	16369*	-TYP	1.33*	-TYP	0.96	-TYP	1.06						
					RICHTUNG 1:			C	1.10	C	8386*	E	1.34*	C	1.02	E	1.14					
					RICHTUNG 2:			B	1.13	D	7983*	E	1.32*	A	0.90	E	0.98					
PUFSELSHEIM OST 6016 6931 (0931) A 67 3,1 4 %	78	34564			35311	36397*		1.03	29015	3906		G	3675	3435*		2900						
	77	32919*								4004*		F										
		4,9								2,5-												
RICHTUNG:WIESBADEN	78	16558			16631	17662*		1.06	14341	1878		-	1800	1711*		1408						
RICHTUNG:MANNHEIM	78	18006			18680	18735*		1.00	14674	2282		-	2229	1924*		1517						
					QUERSCHNITT:	JAHF	WOCH	MO	-FAKT	DI-DO	-DTV	FR	-FAKT	SA	-FAKT	SO	-FAKT					
					-TYP	-TYP	-TYP	1.08	-TYP	36459	-TYP	1.21	-TYP	0.86	-TYP	0.93						
					RICHTUNG 1:			B	1.07	D	17465	D	1.22	C	0.88	E	0.97					
					RICHTUNG 2:			D	1.09	E	18994	E	1.20	C	0.84	E	0.88					
AD RUESELSHEIM 6016 6933 (0933) A 67 10,0 4 %	78	35132*	4635@	13.2	35035*	5422@	37649*	5381@	1.07	30866*	3989*	522@	G	3793*	522@	3578*	502@	3103*				
	77	33663*	2780*	8.3						3757*		G										
		4,3	66,7							6,1												
RICHTUNG:WIESBADEN	78	17431*	2559@	14.7	17393*	2986@	18509*	2955@	1.06	15577*	1910*	295@	-	1809*	295@	1690*	282@	1678*				
RICHTUNG:MANNHEIM	78	17696*	2076@	11.7	17642*	2436@	19115*	2426@	1.08	15289*	2274*	240@	-	2093*	238@	1940	234@	1531*				
					QUERSCHNITT:	JAHF	WOCH	MO	-FAKT	DI-DO	-DTV	FR	-FAKT	SA	-FAKT	SO	-FAKT					
					-TYP	-TYP	-TYP	1.08@	-TYP	36982@	-TYP	1.20*	-TYP	0.87*	-TYP	0.96*						
					RICHTUNG 1:			B*	1.08@	B*	18433@	D*	1.17*	C*	0.89*	E*	1.01*					
					RICHTUNG 2:			D*	1.08@	E*	18549@	E*	1.22*	C*	0.86*	E*	0.91*					
DARMSTADT 6117 6827 (0827) A 67 522,5 4 %	78	36083*			36294@	38340*		1.06	31368*	3879*		G	3722@	3661*		3220*						
	77	34711								3862		G										
		3,9								0,4												
RICHTUNG:FRANKFURT	78	18406*			18338@	19394*		1.06	16820*	2131*		-	1960@	2006*		1714*						
RICHTUNG:MANNHEIM	78	17677*			17956@	18946*		1.06	14548*	2179*		-	2097@	2013*		1543*						
					QUERSCHNITT:	JAHF	WOCH	MO	-FAKT	DI-DO	-DTV	FR	-FAKT	SA	-FAKT	SO	-FAKT					
					-TYP	-TYP	-TYP	1.10*	-TYP	37348*	-TYP	1.21*	-TYP	0.80	-TYP	0.93*						
					RICHTUNG 1:			B	1.12*	B	19457*	D	1.15*	B	0.78	C	1.00*					
					RICHTUNG 2:			C	1.08*	D	17891*	E	1.29*	A	0.81	E	0.86*					

Bundesanstalt für Straßenwesen VI.1-VX(A/J), Köln

Zählstelle Zst-Name Zst-Nummer Straße Km Fs	J A H R	DTV										MSV								
		Alle Tage			Werktage		Ferien - Werktage			So+Fei		Alle Tage	Dauerl.-Typ	Werktage		Ferien-Wtg		So+Fei		
		Kfz/24h	Lkw/24h	%Lkw	Kfz/24h	Lkw/24h	Kfz/24h	Lkw/24h	fer	Kfz/24h	Kfz/h			Lkw/h	Kfz/h	Lkw/h	Kfz/h	Lkw/h	Kfz/h	Lkw/h
GERNSHEIM 6317 6828 (0828) A 67 538,2 4 %	78	33853			33932			36015		1.06	29706	3633			3563			3392		3141
	77	32703										3593								
		3,5										1,1								
RICHTUNG:FRANKFURT RICHTUNG:MANNHEIM	78	16763			16646			17644		1.06	15518	1748		-	1665			1604		1689
	78	17090			17286			18370		1.06	14188	2052		-	2012			1875		1528
					QUERSCHNITT: -TYP	JAHR -TYP	WOCH -TYP	MO -TYP	-FAKT	DI-DO -TYP	-DTV	FR -TYP	-FAKT	SA -TYP	-FAKT	SO -TYP	-FAKT	RICHTUNG 1:		
								B	1.13	D	17100	C	1.18	B	0.81	E	1.07	RICHTUNG 2:		
								C	1.08	D	17295	E	1.26	C	0.81	E	0.87			
GIESSEN SUED 5516 4765 A 485 2,9 4 %	78																			
	78	5831a			6029a			6282a		1.04	4423a	638a		-	630a			600a		461a
	78													-						
RICHTUNG:BAD NAUHEIM RICHTUNG:GIESSEN																				
					QUERSCHNITT: -TYP	JAHR -TYP	WOCH -TYP	MO -TYP	-FAKT	DI-DO -TYP	-DTV	FR -TYP	-FAKT	SA -TYP	-FAKT	SO -TYP	-FAKT	RICHTUNG 1:		
								E*	0.97a	C*	6688a	C*	1.06a	C*	0.89a	E*	0.77*	RICHTUNG 2:		
								B*		B*		D*		B*		E*	1.00a			
ROEDELHEIM 5817 6890 (0890) A 648 2,0 4 %	78	50621			55886			52408		0.94	31676	5515		G	5470			5252		2905
	77	51678a										5876a		G						
		2,1-										6,2-								
RICHTUNG:FRANKFURT RICHTUNG:WIESBADEN	78	23684			26109			24480		0.94	15005	3458		-	3454			3226		1372
	78	26937			29777			27927		0.94	16671	3556		-	3529			3400		1576
					QUERSCHNITT: -TYP	JAHR -TYP	WOCH -TYP	MO -TYP	-FAKT	DI-DO -TYP	-DTV	FR -TYP	-FAKT	SA -TYP	-FAKT	SO -TYP	-FAKT	RICHTUNG 1:		
								B	1.00	A	27643	B	1.05*	B	0.71	C	0.63*	RICHTUNG 2:		
								F	0.99	F	32010	E	1.05*	C	0.68	C	0.60*			
VIERNHEIM OST 6417 6996 (0996) A 659 9,0 4 %	78	43426*			47595*			45347*		0.95	27512	5287*		F	5281*			4889*		2726
	77	41789										5026		F						
		3,9										5,1								
RICHTUNG:WEINHEIM RICHTUNG:MANNHEIM	78	22129*			24257*			23035*		0.95	14141	3696*		-	3687*			3453*		1399
	78	21297*			23338*			22311*		0.96	13370	3648*		-	3637*			3368*		1430
					QUERSCHNITT: -TYP	JAHR -TYP	WOCH -TYP	MO -TYP	-FAKT	DI-DO -TYP	-DTV	FR -TYP	-FAKT	SA -TYP	-FAKT	SO -TYP	-FAKT	RICHTUNG 1:		
								F	0.98	F	25610	F	1.04*	C	0.78	B	0.63	RICHTUNG 2:		
								A	1.01	A	24460	A	1.05*	B	0.79	E	0.64			

Bundesanstalt für Straßenwesen V1.1-VI(AJ), Köln

Zählstelle		J A H R	DTV										MSV						
			Alle Tage			Werktage		Ferien - Werktage			So+Fei	Alle Tage			Dauerl.-Typ	Werktage		Ferien-Wtg	
Zst-Name	Zst-Nummer	Km	Fs	%Lkw	Kfz/24h	Lkw/24h	Kfz/24h	Lkw/24h	Kfz/24h	Lkw/24h	fer	Kfz/24h	Kfz/h	Lkw/h		Kfz/h	Lkw/h	Kfz/h	Lkw/h
Straße																			
AK OFFENBACH NORD	5918 6951 (0952)	78		36349a		40219a			37937a		0.94	21925a	4814a	E	4806a		4491a		2080a
A 661			3,6 6 %																
RICHTUNG:OFFENBACH		78		17714a		19550a			18369a		0.94	11049a	2919a	-	2915a		2738a		1167a
RICHTUNG:DARMSTADT		78		18635a		20668a			19568a		0.95	10876a	2581a	-	2562a		2422a		1086a

QUERSCHNITT:	JAH	WOCH	MO	-FAKT	DI-DO	-DTV	FR	-FAKT	SA	-FAKT	SO	-FAKT
	-TYP	-TYP	-TYP		-TYP		-TYP		-TYP		-TYP	
RICHTUNG 1 :			B*	0.98*	A*	22724*	B*	1.03*	D*	0.56*	E*	0.57*
RICHTUNG 2 :			E*	0.93*	E*	23423*	D*	1.05*	C*	0.60*	B*	0.54*

Bundesanstalt für Straßenwesen V1.1-VX(AU), Köln

Zählstelle Zst-Name Zst-Nummer Straße	Km	Fs	J A H R	DTV									MSV								
				Alle Tage			Werktage		Ferien - Werktage			So+Fei	Alle Tage	Dauerl.-Typ	Werktage		Ferien-Wtg		So+Fei		
				Kfz/24h	Lkw/24h	%Lkw	Kfz/24h	Lkw/24h	Kfz/24h	Lkw/24h	fer	Kfz/24h			Kfz/h	Lkw/h	Kfz/h	Lkw/h	Kfz/h	Lkw/h	Kfz/h
WAHNHAUSEN 4623 6513 (0513) B 3 10,5 2	78		78	3371			3192			3461		1.08	3746	567	C	353			363		567
	77		77	3401										617	C						
				0,9-										8,2-							
RICHTUNG:GOETTINGEN	78		78	1768			1675			1824		1.09	1945	316	-	225			228		314
RICHTUNG:KASSEL	78		78	1603			1517			1636		1.08	1801	321	-	169			159		321
				QUERSCHNITT:	JAHR	WOCH	MO	-FAKT	DI-DO	-DTV	FR	-FAKT	SA	-FAKT	SO	-FAKT					
				RICHTUNG 1 :	-TYP	-TYP	-TYP	1.00	-TYP	3356	-TYP	1.03	-TYP	0.93	-TYP	1.27					
				RICHTUNG 2 :			F	1.02	E	1732	E	1.05	C	0.96	D	1.28					
							E	0.97	C	1624	B	1.02	D	0.90	F	1.26					
CHAUSSEEHAUS 1 5118 6401 (0401) B 3 81,0 2	78		78	10505*			10803*			10757@		1.00	9160*	1318*	F	1247*			1195@		1025*
	77		77	9904										1042	G						
				6,0										26,4							
RICHTUNG:KASSEL	78		78	5233*			5411*			5326@		0.98	4532*	888*	-	796*			758@		513*
RICHTUNG:MARBURG	78		78	5272*			5392*			5431@		1.01	4627*	624*	-	604*			571@		526*
				QUERSCHNITT:	JAHR	WOCH	MO	-FAKT	DI-DO	-DTV	FR	-FAKT	SA	-FAKT	SO	-FAKT					
				RICHTUNG 1 :	-TYP	-TYP	-TYP	1.02@	-TYP	11647@	-TYP	1.26@	-TYP	0.83@	-TYP	0.93@					
				RICHTUNG 2 :			F*	0.99@	F	5907@	F*	1.42@	C*	0.83@	D*	0.91@					
							B*	1.05@	A	5740@	B*	1.09@	B*	0.84@	D*	0.95@					
GISSELEBERG 5218 6604 (0604) B 3 94,6 2	78		78	16649	1668	10.0	17244	1972		16802	1936	0.97	14594	1776	204	G	1749	201	1607	193	1534
	77		77	15744	1601	10.2								1644	G						
				5,7	4,1									8,0							
RICHTUNG:MARBURG	78		78	8175	817	10.0	8483	967		8272	953	0.98	7078	1016	110	-	1015	109	909	101	709
RICHTUNG:GIESSEN	78		78	8474	852	10.0	8761	1004		8530	983	0.97	7515	1082	109	-	1070	106	985	101	859
				QUERSCHNITT:	JAHR	WOCH	MO	-FAKT	DI-DO	-DTV	FR	-FAKT	SA	-FAKT	SO	-FAKT					
				RICHTUNG 1 :	-TYP	-TYP	-TYP	1.04	-TYP	17836	-TYP	1.13	-TYP	0.88	-TYP	0.94					
				RICHTUNG 2 :			B	1.04	B	8838	B	1.13	C	0.89	C	0.93					
							E	1.05	E	8998	E	1.14	C	0.88	E	0.95					
BAD VILBEL 5818 6310 (0310) B 3 55,2 4	78		78	24451@	1889*	7.7	26238@	2175*		25161*	2189*	0.96	17831@	2371*	246*	G	2371@	240*	2260*	236*	1665@
	77		77	22211	3653	16.4								2155	G						
				10,0	48,3-									10,0							
RICHTUNG:GIESSEN	78		78	12347*	769*	6.2	13411*	912*		12700*	900*	0.95	8536*	1704*	119*	-	1704*	110*	1620*	114*	762*
RICHTUNG:FRANKFURT	78		78	12103@	1121*	9.3	12827@	1262*		12461*	1289*	0.97	9294@	1762*	174*	-	1760@	168*	1671*	157*	964@
				QUERSCHNITT:	JAHR	WOCH	MO	-FAKT	DI-DO	-DTV	FR	-FAKT	SA	-FAKT	SO	-FAKT					
				RICHTUNG 1 :	-TYP	-TYP	-TYP	1.00*	-TYP	27674*	-TYP	1.06*	-TYP	0.82*	-TYP	0.74*					
				RICHTUNG 2 :			F*	0.99*	F	14157*	F*	1.05*	C*	0.80*	B*	0.69*					
							A*	1.01*	A	13517*	A*	1.06*	B*	0.85*	E*	0.80*					

Bundesanstalt für Straßenwesen V1-1-Vk(A), Köln

Zählstelle Zst-Name Zst-Nummer Straße Km Fs	J A H R	DTV										MSV									
		Alle Tage			Werktage		Ferien - Werktage			So+Fei	Alle Tage			Dauerl.-Typ	Werktage		Ferien-Wtg		So+Fei		
		Kfz/24h	Lkw/24h	%Lkw	Kfz/24h	Lkw/24h	Kfz/24h	Lkw/24h	fer	Kfz/24h	Kfz/h	Lkw/h	Kfz/h		Lkw/h	Kfz/h	Lkw/h	Kfz/h	Lkw/h	Kfz/h	
OBERVELLMAR 4622 6549 (0549) B 7	78	17525*	1267*	7.2	18947*	1478*	18320	1445	0.97	11844	2139*	176*	F	2137*	174*	1996	155	1265			
	77	16316	1206	7.4							1995		F								
		%	7,4	5,0							7,2										
RICHTUNG:KASSEL	78	7984*	472*	5.9	8607*	549*	8271	555	0.96	5605	1517*	71*	-	1512*	68*	1358	67	655			
RICHTUNG:PADERBORN	78	9542*	796*	8.3	10341*	929*	10049	889	0.97	6240	1676*	123*	-	1676*	122*	1547	101	639			
		QUERSCHNITT:	JAHR	WOCH	MO	-FAKT	DI-DO	-DTV	FR	-FAKT	SA	-FAKT	SO	-FAKT							
		RICHTUNG 1 :	-TYP	-TYP	-TYP	0.99*	-TYP	19826*	-TYP	1.05	-TYP	0.77	-TYP	0.70*							
		RICHTUNG 2 :			A*	0.99*	A	8982*	A	1.04	B	0.75	E	0.73*							
					F*	1.00*	F	10844*	F	1.06	C	0.79	B	0.67*							
HELSA 4723 6651 (0651) B 7	78	11057	1130	10.2	11524	1297	11388	1374	0.99	9067	1273	180	F	1255	147	1223	173	1061			
	77	11305	1136	10.1							1344		F								
		%	2,2-	0,6-							5,3-										
RICHTUNG:	78	5485	537	9.8	5763	613	5670	669	0.98	4318	853	98	-	841	81	829	97	520			
RICHTUNG:	78	5573	593	10.6	5760	684	5719	705	0.99	4749	1002	89	-	993	83	950	87	593			
		QUERSCHNITT:	JAHR	WOCH	MO	-FAKT	DI-DO	-DTV	FR	-FAKT	SA	-FAKT	SO	-FAKT							
		RICHTUNG 1 :	-TYP	-TYP	-TYP	1.03	-TYP	12232	-TYP	1.05	-TYP	0.77	-TYP	0.88							
		RICHTUNG 2 :			F	1.00	F	6102	F	1.08	C	0.79	D	0.83							
					A	1.07	A	6130	A	1.02	B	0.76	D	0.93							
KOENIGSTEIN 5816 6601 (0601) B 8	78	12128			12104		11809		0.98	12778	1585		E	1409		1244		1564			
	77	11626									1556		E								
		%	4,3								1,8										
RICHTUNG:LIMBURG	78	5982			5999		5797		0.97	6264	916		-	878		837		859			
RICHTUNG:FRANKFURT	78	6146			6104		6012		0.98	6513	852		-	844		812		810			
		QUERSCHNITT:	JAHR	WOCH	MO	-FAKT	DI-DO	-DTV	FR	-FAKT	SA	-FAKT	SO	-FAKT							
		RICHTUNG 1 :	-TYP	-TYP	-TYP	1.02	-TYP	12186	-TYP	1.06	-TYP	1.03	-TYP	1.13							
		RICHTUNG 2 :			F	1.01	F	6002	F	1.07	C	1.04	A	1.13							
					A	1.04	A	6184	A	1.04	D	1.02	D	1.13							
HANAU-LAMBOY 5819 4864 P 8	78	30328*			32582*		31238*		0.96	21955*	3792*		F	3790*		3421*		2033*			
	77	29235*									3590*		F								
		%	3,7								5,6										
RICHTUNG:HANAU	78	14697*			15814*		14944*		0.95	10918*	2225*		-	2220*		2004*		1052*			
RICHTUNG:FULDA	78	15630*			16768*		16293*		0.97	11036*	2711*		-	2703*		2470*		1011*			
		QUERSCHNITT:	JAHR	WOCH	MO	-FAKT	DI-DO	-DTV	FR	-FAKT	SA	-FAKT	SO	-FAKT							
		RICHTUNG 1 :	-TYP	-TYP	-TYP	0.97*	-TYP	35017*	-TYP	1.06*	-TYP	0.74*	-TYP	0.67*							
		RICHTUNG 2 :			A*	0.97*	A	17172*	A	1.06*	B*	0.74*	B*	0.70*							
					F	0.97*	F	17845*	F	1.07	C	0.74*	B	0.65*							

Bundesanstalt für Straßenwesen VI.1-VX(A), Köln

Zählstelle Zst-Name Zst-Nummer Straße	J A H R	DTV										MSV									
		Alle Tage			Werktage		Ferien - Werktage			So+Fei	Alle Tage			Dauerl.-Typ	Werktage		Ferien-Wtg		So+Fei		
		Kfz/24h	Lkw/24h	%Lkw	Kfz/24h	Lkw/24h	Kfz/24h	Lkw/24h	fer	Kfz/24h	Kfz/h	Lkw/h	Kfz/h		Lkw/h	Kfz/h	Lkw/h	Kfz/h			
HOHENEICHE 4825 6105 (0105) B 27	78	6585	1441	21.9	6666	1683	6992	1702	1.05	5607	689	157	G	673	153	643	149	601			
	77	6901	1610	23.3							810		F								
		4,6-	10,5-								15,0-										
RICHTUNG:GOETTINGEN	78	3248	723	22.3	3297	845	3466	855	1.05	2705	359	87	-	348	82	335	82	306			
RICHTUNG:BAD HERSFELD	78	3337	719	21.5	3369	839	3526	847	1.05	2903	363	83	-	337	80	324	78	329			
		QUERSCHNITT:		JAHR	WOCH	MO	-FAKT	DI-DO	-DTV	FR	-FAKT	SA	-FAKT	SO	-FAKT						
		RICHTUNG 1 :		-TYP	-TYP	-TYP	1.01	-TYP	7004	-TYP	1.09	-TYP	0.79	-TYP	0.92						
		RICHTUNG 2 :				D	0.99	C	3470	C	1.12	B	0.79	D	0.88						
						C	1.03	C	3534	C	1.06	B	0.79	D	0.97						
MARBACH 5324 6591 (0501) B 27	78	7814*	1053*	13.5	8120*	1242*	8272*	1218*	1.02	6075*	914*	137*	F	899*	134*	882*	121*	684*			
	77	7661	1072	14.0							874		G								
		1,9	1,8-								4,5										
RICHTUNG:BAD HERSFELD	78	3899*	549*	14.1	4061*	652*	4119*	639*	1.01	3016*	565*	74*	-	554*	73*	537*	66*	342*			
RICHTUNG:FULDA	78	3916*	504*	12.9	4059*	590*	4153*	580*	1.02	3059*	523*	70*	-	520*	69*	484*	60*	357*			
		QUERSCHNITT:		JAHR	WOCH	MO	-FAKT	DI-DO	-DTV	FR	-FAKT	SA	-FAKT	SO	-FAKT						
		RICHTUNG 1 :		-TYP	-TYP	-TYP	0.99	-TYP	9018	-TYP	1.04	-TYP	0.77	-TYP	0.79						
		RICHTUNG 2 :				F	0.98	F	4487	F	1.05	C	0.79	D	0.79						
						B	1.00	B	4530	B	1.03	B	0.76	D	0.79						
REINHEIM 6118 6402 (0402) B 38	78	8824			9076		8523		0.94	8620	1096		F	1037		894		1048			
	77	8501									1076		F								
		3,7									1,8										
RICHTUNG:WEINHEIM	78	4565			4632		4399		0.95	4666	728		-	653		496		720			
RICHTUNG:DARMSTADT	78	4259			4444		4124		0.93	3954	661		-	654		558		512			
		QUERSCHNITT:		JAHR	WOCH	MO	-FAKT	DI-DO	-DTV	FR	-FAKT	SA	-FAKT	SO	-FAKT						
		RICHTUNG 1 :		-TYP	-TYP	-TYP	0.94*	-TYP	9290	-TYP	1.07	-TYP	0.96	-TYP	1.06						
		RICHTUNG 2 :				A	0.94*	A	4797	A	1.05	D	0.95	F	1.13						
						F	0.93*	F	4493	F	1.09	C	0.97	B	0.98						
MOERLENBACH-REISEN 6418 6407 (0407) B 38	78	12071			12338		12359		1.00	10756	1218		G	1171		1144		1181			
	77	11629*									1218*		G								
		3,8																			
RICHTUNG:WEINHEIM	78	6036			6217		6197		1.00	5201	792		-	791		770		617			
RICHTUNG:DARMSTADT	78	6036			6120		6162		1.01	5555	761		-	736		711		702			
		QUERSCHNITT:		JAHR	WOCH	MO	-FAKT	DI-DO	-DTV	FR	-FAKT	SA	-FAKT	SO	-FAKT						
		RICHTUNG 1 :		-TYP	-TYP	-TYP	1.00	-TYP	12765	-TYP	1.04	-TYP	0.95	-TYP	0.95						
		RICHTUNG 2 :				F	0.99	F	6430	F	1.05	C	0.95	B	0.92						
						A	1.01	A	6335	A	1.04	B	0.94	F	0.99						

Bundesanstalt für Straßenwesen VI 1-VK(A), Köln

Zählstelle Zst-Name Zst-Nummer Straße Km Fs	J A H R	DTV											MSV							
		Alle Tage			Werktage		Ferien - Werktage			So+Fei	Alle Tage		Dauerl.-Typ	Werktage		Ferien-Wtg		So+Fei		
		Kfz/24h	Lkw/24h	%Lkw	Kfz/24h	Lkw/24h	Kfz/24h	Lkw/24h	fer	Kfz/24h	Kfz/h	Lkw/h		Kfz/h	Lkw/h	Kfz/h	Lkw/h	Kfz/h		
WIRTHEIM 5721 6444 (0444) E 40 29,7 2 %	78	14911			14285			15352		1.07	15979	1697		G	1383		1395		1697	
	77	14165										1672		F						
RICHTUNG: FULDA	78	7478			7246			7804		1.08	7579	968		-	888		891		946	
RICHTUNG: HANAU	78	7433			7038			7548		1.07	8401	1112		-	747		695		1112	
		QUERSCHNITT:		JAHR	WOCH	MO	-FAKT	DI-DO	-DTV	FR	-FAKT	SA	-FAKT	SU	-FAKT					
		RICHTUNG 1:		-TYP	-TYP	-TYP	1.04	-TYP	15094	-TYP	1.13	-TYP	0.99	-TYP	1.23					
		RICHTUNG 2:				F	1.00	F	7544	F	1.22	C	1.05	A	1.18					
						A	1.07	A	7550	B	1.05	B	0.93	F	1.28					
RUECHINGEN 5819 6314 (0314) E 40 7,0 4 %	78	27083*	3057*	11.3	28445	3699		27299*	3235*	0.96	22629*	2886*	840*	G	2886	711	2672*	487*	2203*	
	77	25627*	820*	3.2								2637*		G						
RICHTUNG: FULDA	78	12838*	1763*	13.7	13520	2148		13111*	1821*	0.97	10308*	1993*	661*	-	1991	588	1847*	380*	1052*	
RICHTUNG: FRANKFURT	78	14245*	1291*	9.1	14925	1550		14188*	1415*	0.95	12321*	2445*	168*	-	2435	167	2246*	148*	1441*	
		QUERSCHNITT:		JAHR	WOCH	MO	-FAKT	DI-DO	-DTV	FR	-FAKT	SA	-FAKT	SO	-FAKT					
		RICHTUNG 1:		-TYP	-TYP	-TYP	1.01*	-TYP	29668	-TYP	1.10	-TYP	0.87	-TYP	0.88					
		RICHTUNG 2:				F	0.99*	F	13843	F	1.15	C	0.93	B	0.84					
						A	1.03*	A	15825	A	1.05	B	0.82	F	0.90					
RUEDESHEIM(RHEIN) 6013 6103 (0103) E 42 23,6 2 %	78	13311	827*	6.2	13142	929*		14086	972	1.07	12412	1573	128	F	1398	115*	1414	124	1573	
	77	10748	1184	11.0								1356		F						
RICHTUNG: RUEDESHEIM	78	6666	389	5.8	6608	432*		7053	468	1.07	6137	832	69	-	759	60*	744	65	830	
RICHTUNG: WIESBADEN	78	6645	438*	6.6	6534	498*		7033	505	1.08	6275	961	66	-	673	63*	723	62	959	
		QUERSCHNITT:		JAHR	WOCH	MO	-FAKT	DI-DO	-DTV	FR	-FAKT	SA	-FAKT	SO	-FAKT					
		RICHTUNG 1:		-TYP	-TYP	-TYP	1.00	-TYP	14306	-TYP	1.04	-TYP	0.95	-TYP	1.01					
		RICHTUNG 2:				E	1.00	E	7176	C	1.05	C	0.96	A	0.99					
						D	1.01	C	7131	D	1.03	D	0.94	D	1.03					
BRUCH-KOEBEL 5819 6325 (0325) B 45 3,1 2 %	78	12988*			14192*			13328		0.94	8776	1477*		G	1415*		1349		833	
	77	12734										1305		G						
RICHTUNG: BAD NAUHEIM	78	6564*			7186*			6723		0.94	4422	1083*		-	1034*		959		426	
RICHTUNG: HANAU	78	6423*			7006*			6605		0.94	4354	931*		-	928*		866		425	
		QUERSCHNITT:		JAHR	WOCH	MO	-FAKT	DI-DO	-DTV	FR	-FAKT	SA	-FAKT	SO	-FAKT					
		RICHTUNG 1:		-TYP	-TYP	-TYP	0.99*	-TYP	14540*	-TYP	1.07*	-TYP	0.82*	-TYP	0.64*					
		RICHTUNG 2:				F*	1.01*	E*	7382*	E*	1.07*	C*	0.81*	B*	0.64*					
						A*	0.98*	A*	7158*	A*	1.06*	B*	0.84*	B*	0.64*					

Bundesanstalt für Straßenwesen VI.1-VX(A), Köln

Zählstelle Zst-Name Zst-Nummer Straße Km Fs	J A H R	DTV											MSV					
		Alle Tage			Werktage		Ferien - Werktage			So+Fei	Alle Tage		Dauerl.-Typ	Werktage		Ferien-Wtg		So+Fei
		Kfz/24h	Lkw/24h	%Lkw	Kfz/24h	Lkw/24h	Kfz/24h	Lkw/24h	fer	Kfz/24h	Kfz/h	Lkw/h		Kfz/h	Lkw/h	Kfz/h	Lkw/h	Kfz/h
MUNSTER (DIEBURG) 6019 6363 (0363) B 45 15,6 2 %	78	13394*	13756*		13449*			0.98	12212*	1452*	G G	1429*	1392*		1303*			
	77	13092	13092		13092					1383				1392*				
RICHTUNG: HANAU RICHTUNG: EBERBACH	78	6710*	6837*		6694*			0.98	6359*	859*	-	752*	712*		857*			
	78	6684*	6919*		6755*			0.98	5854*	886*	-	866*	836*		700*			
QUERSCHNITT:		JAHR	WOCH	MO	-FAKT	DI-DO	-DTV	FR	-FAKT	SA	-FAKT	SO	-FAKT					
RICHTUNG 1 :		-TYP	-TYP	-TYP	1.00*	-TYP	14253	-TYP	1.08*	-TYP	0.92*	-TYP	0.95*					
RICHTUNG 2 :				B	1.01*	A	7118	B	1.06*	D	0.90*	F	1.03*					
				F	1.00*	F	7135	C	1.09*	C	0.93*	A	0.87*					
MUEMLING-GRUMBACH 6219 6195 (0105) B 45 2 %	78	10270*	10100*		10500			1.04	10363*	1258*	F E	1047*	1048		1258*			
	77	9436	9436		9436					1240				1048				
RICHTUNG: FRANKFURT RICHTUNG: EBERBACH	78	4904	4785		4962			1.04	5153	782	-	478	492		782			
	78	5366*	5314*		5538			1.04	5210*	727*	-	579*	582		726*			
QUERSCHNITT:		JAHR	WOCH	MO	-FAKT	DI-DO	-DTV	FR	-FAKT	SA	-FAKT	SO	-FAKT					
RICHTUNG 1 :		-TYP	-TYP	-TYP	1.00	-TYP	10530	-TYP	1.09	-TYP	0.94	-TYP	1.11					
RICHTUNG 2 :				D	1.00	C	5084	D	1.04	D	0.89	F	1.14					
				E	1.00	E	5446	C	1.13	C	0.98	B	1.09					
OFFENBACH 5918 6212 (0212) B 46 23,0 4 %	78	19358a	988a	5.1	20507a	1132a	20002a	1107a	0.98	14765a	2338a	130a	F	2274a	128a	2194a	118a	1396a
	77	18854	975	5.2							2131		G					
RICHTUNG: OFFENBACH RICHTUNG: DARMSTADT	78	10117a	414a	4.1	10639a	480a	10531a	477a	0.99	7810a	1892a	72a	-	1836a	70a	1774a	68a	742a
	78	9241a	574a	6.2	9868a	651a	9471a	630a	0.96	6954a	1276a	73a	-	1260a	73a	1226a	62a	658a
QUERSCHNITT:		JAHR	WOCH	MO	-FAKT	DI-DO	-DTV	FR	-FAKT	SA	-FAKT	SO	-FAKT					
RICHTUNG 1 :		-TYP	-TYP	-TYP	1.04a	-TYP	21163a	-TYP	1.05*	-TYP	0.89a	-TYP	0.74a					
RICHTUNG 2 :				Aa	1.06a	Aa	11077a	A*	1.04*	Ba	0.90a	Ba	0.75a					
				Fa	1.02a	Fa	10086a	F*	1.06*	Ca	0.88a	Ca	0.74a					
WEILBURG 5515 6403 (0403) B 49 24,8 2 %	78	4314	4341		4426			1.02	4031	540	F E	475	460		535			
	77	4114	4114		4114					535				460				
RICHTUNG: LIMBURG RICHTUNG: WETZLAR	78	2099	2085		2139			1.03	2066	288	-	237	226		288			
	78	2215	2255		2286			1.01	1965	274	-	266	247		261			
QUERSCHNITT:		JAHR	WOCH	MO	-FAKT	DI-DO	-DTV	FR	-FAKT	SA	-FAKT	SO	-FAKT					
RICHTUNG 1 :		-TYP	-TYP	-TYP	1.00	-TYP	4805	-TYP	1.07	-TYP	0.88	-TYP	0.94					
RICHTUNG 2 :				E	1.00	C	2330	D	1.05	C	0.86	D	1.00					
				E	1.00	B	2475	D	1.10	C	0.90	D	0.89					

Bundesanstalt für Straßenwesen V11-Vx(A), Köln

Zählstelle Zst-Name Zst-Nummer Straße Km Fs	J A H R	DTV										MSV									
		Alle Tage			Werktage		Ferien - Werktage			So+Fei	Alle Tage			Dauerl.-Typ	Werktage		Ferien-Wtg		So+Fei		
		Kfz/24h	Lkw/24h	%Lkw	Kfz/24h	Lkw/24h	Kfz/24h	Lkw/24h	fer	Kfz/24h	Kfz/h	Lkw/h	Kfz/h		Lkw/h	Kfz/h	Lkw/h	Kfz/h			
WALLAU 1 5017 6101 (0101) B 62	78	9749*	10047a		10252*			1.02	7950*	1129*		F	1100a		1071*		926*				
	77	9061								1109			F								
RICHTUNG: MARBURG		78	4822*	4975a		5094*			1.02	3875*	531*	-	517a		503*		444*				
RICHTUNG: SIEGEN		78	4927*	5072a		5157*			1.02	4075*	617*	-	601a		585*		521*				
					QUERSCHNITT:		JAH	WOCH	MO	-FAKT	DI-DO	-DTV	FR	-FAKT	SA	-FAKT	SO	-FAKT			
					RICHTUNG 1:		-TYP	-TYP	-TYP	1.03*	-TYP	10566*	-TYP	1.10*	-TYP	0.88	-TYP	0.88*			
					RICHTUNG 2:				D*	1.04*	C*	5200*	D*	1.10*	A	0.90	D*	0.86*			
									E*	1.01*	E*	5367*	E*	1.10*	C	0.87	D*	0.89*			
CHAUSSEEHAUS 2 5118 6501 (0501) B 62	78	6072	6251		6361			1.02	5016	655		G	639		633		547				
	77	5971								638			G								
RICHTUNG: BAD		78	3026	3114		3164			1.02	2513	369	-	358		356		292				
RICHTUNG: BAD		78	3047	3137		3198			1.02	2503	324	-	311		299		292				
					QUERSCHNITT:		JAH	WOCH	MO	-FAKT	DI-DO	-DTV	FR	-FAKT	SA	-FAKT	SO	-FAKT			
					RICHTUNG 1:		-TYP	-TYP	-TYP	1.01	-TYP	6676	-TYP	1.06*	-TYP	0.81	-TYP	0.85			
					RICHTUNG 2:				E	1.01	E	3318	C	1.03*	C	0.81	D	0.86			
									B	1.01	B	3358	D	1.08*	B	0.81	D	0.85			
BEBRA 5024 6493 (0403) E 83	78	9751	10304		10103			0.98	7464	1091		G	1071		1045		807				
	77	9556								1047			G								
RICHTUNG: KASSEL		78	4797	5037		4983			0.99	3747	516	-	502		498		414				
RICHTUNG: BAD HERSFELD		78	4954	5267		5121			0.97	3718	593	-	582		548		419				
					QUERSCHNITT:		JAH	WOCH	MO	-FAKT	DI-DO	-DTV	FR	-FAKT	SA	-FAKT	SO	-FAKT			
					RICHTUNG 1:		-TYP	-TYP	-TYP	0.98	-TYP	10851	-TYP	1.05	-TYP	0.76	-TYP	0.80			
					RICHTUNG 2:				D	0.98	C	5313	D	1.04	B	0.76	D	0.82			
									D	0.98	E	5537	C	1.06	B	0.75	D	0.78			
MEL SUNGEN 4823 6390 (0310) B 253	78	6942	7322		7220			0.99	5308	847		F	830		763		616				
	77	6695								773			F								
RICHTUNG:		78	3267	3443		3474			1.01	2369	388	-	374		364		281				
RICHTUNG:		78	3675	3879		3746			0.97	2938	484	-	484		415		348				
					QUERSCHNITT:		JAH	WOCH	MO	-FAKT	DI-DO	-DTV	FR	-FAKT	SA	-FAKT	SO	-FAKT			
					RICHTUNG 1:		-TYP	-TYP	-TYP	1.01	-TYP	7720	-TYP	1.10	-TYP	0.77	-TYP	0.82			
					RICHTUNG 2:				D	1.01	E	3671	D	1.09	C	0.75	D	0.77			
									D	1.01	C	4049	D	1.11	B	0.79	D	0.87			

Bundesanstalt für Straßenwesen V1.1-VI(A), Köln

Zählstelle Zst-Name Zst-Nummer Straße	J A H R	DTV										MSV								
		Alle Tage			Werktage		Ferien - Werktage		So+Fei	Alle Tage		Dauerl.-Typ	Werktage		Ferien-Wtg		So+Fei			
		Kfz/24h	Lkw/24h	%Lkw	Kfz/24h	Lkw/24h	Kfz/24h	Lkw/24h	fer	Kfz/24h	Kfz/h		Lkw/h	Kfz/h	Lkw/h	Kfz/h	Lkw/h	Kfz/h		
WEGA 4821 6408 (0408) B 253 46,2 2 %	78	7906			7904			8295		1.05	7209	855		G	802			821		803
	77	7521										815		G						
		5,1										4,9								
RICHTUNG:	78	4041			4017			4180		1.04	3859	502		-	401			409		502
RICHTUNG:	78	3865			3886			4115		1.06	3350	451		-	412			414		375
		QUERSCHNITT:		JAHR	WOCH	MO	-FAKT	DI-DO	-DTV	FR	-FAKT	SA	-FAKT	SO	-FAKT					
		RICHTUNG 1 :		-TYP	-TYP	-TYP	0.99	-TYP	8456	-TYP	1.06	-TYP	0.85	-TYP	0.99					
		RICHTUNG 2 :				D	1.01	E	4276	C	1.04	B	0.84	E	1.04					
						D	0.97	C	4180	C	1.09	C	0.86	B	0.93					
WALLAU 2 5116 6107 (0107) B 253 2 %	78	7269a			7599a			7802*		1.03	5320a	852a		F	838a			806*		598a
	77	7224										1422		B						
		0,6										40,1-								
RICHTUNG:BAD WILDUNGEN	78	3416a			3589a			3717*		1.04	2355a	475a		-	462a			445*		265a
RICHTUNG:DILLENBURG	78	3853a			4010a			4085*		1.02	2966a	522a		-	518a			490*		348a
		QUERSCHNITT:		JAHR	WOCH	MO	-FAKT	DI-DO	-DTV	FR	-FAKT	SA	-FAKT	SO	-FAKT					
		RICHTUNG 1 :		-TYP	-TYP	-TYP	1.03a	-TYP	7922a	-TYP	1.12a	-TYP	0.89*	-TYP	0.78*					
		RICHTUNG 2 :				B*	1.03a	A*	3742a	Da	1.10a	B*	0.87*	D*	0.75*					
						E*	1.03a	E*	4180a	Ea	1.13a	C*	0.92*	E*	0.80*					
ZIEGENHAIN 5021 6598 (0508) B 254 18,4 2 %	78	6605*			6708*			6775*		1.01	5989*	780*		F	723*			703*		649*
	77	6523										783		F						
		1,2										0,4-								
RICHTUNG:KASSEL	78	3433*			3450*			3553*		1.03	3166*	392*		-	373*			372*		339*
RICHTUNG:ALSFELD	78	3171*			3258*			3222*		0.99	2823*	397*		-	377*			351*		335*
		QUERSCHNITT:		JAHR	WOCH	MO	-FAKT	DI-DO	-DTV	FR	-FAKT	SA	-FAKT	SO	-FAKT					
		RICHTUNG 1 :		-TYP	-TYP	-TYP	1.05a	-TYP	6885a	-TYP	1.22a	-TYP	0.84a	-TYP	0.99a					
		RICHTUNG 2 :				Da	1.06a	Ea	3523a	Ca	1.27a	C*	0.84a	Ca	1.01a					
						Da	1.04a	Ca	3362a	Ca	1.17a	C*	0.84a	Da	0.97a					
LAUTERHACH 1 5322 6507 (0507) B 254 2 %	78	6640	855	12.9	6848	999		6989	1017	1.02	5387	753	131	G	741	127		700	121	598
	77	6244	881	14.1								715		G						
		6,3		3,0-								5,3								
RICHTUNG:KASSEL	78	3364	424	12.6	3441	494		3513	504	1.02	2863	438	65	-	433	63		418	62	345
RICHTUNG:FULDA	78	3276	431	13.1	3407	505		3475	512	1.02	2524	369	73	-	362	71		338	66	295
		QUERSCHNITT:		JAHR	WOCH	MO	-FAKT	DI-DO	-DTV	FR	-FAKT	SA	-FAKT	SO	-FAKT					
		RICHTUNG 1 :		-TYP	-TYP	-TYP	1.02	-TYP	7361	-TYP	1.11	-TYP	0.78	-TYP	0.84					
		RICHTUNG 2 :				E	1.03	E	3740	C	1.06	A	0.76	D	0.89					
						B	1.00	B	3621	D	1.15	B	0.81	D	0.79					

Bundesanstalt für Straßenwesen V11-VK(A), Köln

Zählstelle Zst-Name Zst-Nummer Straße Km Fs	J A H R	DTV									MSV								
		Alle Tage			Werktage		Ferien - Werktage			So+Fei	Alle Tage		Dauerl.-Typ	Werktage		Ferien-Wtg		So+Fei	
		Kfz/24h	Lkw/24h	%Lkw	Kfz/24h	Lkw/24h	Kfz/24h	Lkw/24h	fer	Kfz/24h	Kfz/h	Lkw/h		Kfz/h	Lkw/h	Kfz/h	Lkw/h	Kfz/h	
LAUTERFACH 2 5322 4866 B 254 14,0 2 %	78 77	5271* 5071a 3,9	5347*		5456*			1.02	4709*	593* 537a 10,4	G G	562*		538*		518*			
RICHTUNG:KASSEL RICHTUNG:FULDA	78 78	2630* 2641*	2691* 2656*		2752* 2704*			1.02 1.02	2225* 2484*	310* 313*	- -	300* 288*		277* 282*		252* 304*			
		QUERSCHNITT:		JAHR	WOCH	MO	-FAKT	DI-DO	-DTV	FR	-FAKT	SA	-FAKT	SO	-FAKT				
		RICHTUNG 1 :		-TYP	-TYP	-TYP	1.02*	-TYP	5851*	-TYP	1.12	-TYP	0.78	-TYP	0.93*				
		RICHTUNG 2 :				D	1.00*	C	2913*	C	1.16	C	0.80	D	0.86*				
						D	1.03*	E	2938*	C	1.08	C	0.75	D	1.00*				
ROTH 5315 6302 (0302) B 255 32,2 2 %	78 77	5660a 5949* 4,9-	5724a		5695a			0.99	5409a	608a 767* 20,8-	G F	554a		561a		586a			
RICHTUNG:MONTABAU RICHTUNG:MARBURG	78 78	2968a 2692a	3048a 2676a		2962a 2733a			0.97 1.02	2742a 2667a	341a 295a	- -	323a 262a		314a 262a		298a 294a			
		QUERSCHNITT:		JAHR	WOCH	MO	-FAKT	DI-DO	-DTV	FR	-FAKT	SA	-FAKT	SO	-FAKT				
		RICHTUNG 1 :		-TYP	-TYP	-TYP	1.01a	-TYP	6104a	-TYP	1.10a	-TYP	0.85a	-TYP	0.74a				
		RICHTUNG 2 :				D	1.08a		3187a		1.15a	B	0.89a		0.65a				
						A	0.94a		2917a		1.04a	B	0.81a		0.83a				
LANZINGEN/ROSSBACH 5821 4764 E 276 5,7 2 %	78	2533a	2438a		2599*			1.07	2694a	286a	G	263a		263*		278a			
RICHTUNG:GELNHAUSEN RICHTUNG:LOHR	78 78	1273a 1259a	1234a 1205a		1314* 1285*			1.06 1.07	1318a 1376a	177a 158a	- -	172a 144a		168* 138*		144a 156a			
		QUERSCHNITT:		JAHR	WOCH	MO	-FAKT	DI-DO	-DTV	FR	-FAKT	SA	-FAKT	SO	-FAKT				
		RICHTUNG 1 :		-TYP	-TYP	-TYP	1.00*	-TYP	2624a	-TYP	1.11a	-TYP	1.00*	-TYP	1.14a				
		RICHTUNG 2 :				F	0.98*	F	1327a	F	1.12a	C	1.02*	B	1.12a				
						A	1.02*	A	1297a	B	1.10a	B	0.97*	D	1.16a				
WOLFHAGEN-ISTHA 4621 6588 (0508) B 450 25,4 2 %	78 77	4473 4077 9,7	4757		4638			0.97	3328	557 493 12,9	F F	540		506		365			
RICHTUNG:HOMBERG RICHTUNG:WARBURG	78 78	2383 2090	2548 2209		2445 2192			0.96 0.99	1779 1549	316 271	- -	296 261		269 250		192 181			
		QUERSCHNITT:		JAHR	WOCH	MO	-FAKT	DI-DO	-DTV	FR	-FAKT	SA	-FAKT	SO	-FAKT				
		RICHTUNG 1 :		-TYP	-TYP	-TYP	0.98	-TYP	5053	-TYP	1.09	-TYP	0.76	-TYP	0.73				
		RICHTUNG 2 :				D	0.98	C	2715	D	1.12	B	0.77	E	0.74				
						E	0.98	C	2338	D	1.06	B	0.75	D	0.73				

Bundesanstalt für Straßenwesen V1.1-VX(A), Köln

Zählstelle Zst-Name Zst-Nummer Straße	J A H R	DTV										MSV									
		Alle Tage			Werktage		Ferien - Werktage			So+Fei	Alle Tage			Dauerl.-Typ	Werktage		Ferien-Wtg		So+Fei		
		Kfz/24h	Lkw/24h	%Lkw	Kfz/24h	Lkw/24h	Kfz/24h	Lkw/24h	fer	Kfz/24h	Kfz/h	Lkw/h	Kfz/h		Lkw/h	Kfz/h	Lkw/h	Kfz/h	Lkw/h	Kfz/h	
KIRCHHAIN 5119 6505 (0505) B 454 15,5 2 %	78	8011	8714		8334			0.96	5327	944	F	934	895		584						
	77	7743								928	F										
	78	4019	4363		4183			0.96	2695	448	-	441	420		299						
RICHTUNG:NEUSTADT	78	3992	4352		4151			0.95	2631	530	-	522	484		310						
		QUERSCHNITT:		JAHR	WOCH	MO	-FAKT	DI-DO	-DTV	FR	-FAKT	SA	-FAKT	SO	-FAKT						
		RICHTUNG 1 :		-TYP	-TYP	-TYP	1.01*	-TYP	9276*	-TYP	1.05*	-TYP	0.73*	-TYP	0.62*						
		RICHTUNG 2 :				D*	1.02*	C*	4642*	D*	1.03*	C*	0.73*	D*	0.67*						
						D*	1.00*	C*	4634*	D*	1.06*	A*	0.72*	D*	0.56*						
WEHRHEIM 5717 6301 (0301) B 456 22,4 2 %	78	12071	12283		12493			1.02	10675	1442	F	1308	1293		1321						
	77	11667*								1466*	F										
	78	5938	6170		6077			0.98	4994	982	-	960	914		655						
RICHTUNG:USINGEN	78	6133	6113		6415			1.05	5681	1068	-	1029	990		907						
		QUERSCHNITT:		JAHR	WOCH	MO	-FAKT	DI-DO	-DTV	FR	-FAKT	SA	-FAKT	SO	-FAKT						
		RICHTUNG 1 :		-TYP	-TYP	-TYP	1.00	-TYP	13013	-TYP	1.06	-TYP	0.86	-TYP	0.95						
		RICHTUNG 2 :				F	0.99	F	6393	F	1.11	C	0.90	A	0.90						
						A	1.01	A	6620	A	1.01	D	0.82	F	1.00						
LICH 5418 6703 (0703) B 457 14,2 2 %	78	7409	7859		7597			0.97	5726	874	F	861	795		634						
	77	7410								830	G										
	78	3714	3949		3823			0.97	2818	548	-	541	505		311						
RICHTUNG:	78	3695	3910		3774			0.97	2908	455	-	451	415		338						
		QUERSCHNITT:		JAHR	WOCH	MO	-FAKT	DI-DO	-DTV	FR	-FAKT	SA	-FAKT	SO	-FAKT						
		RICHTUNG 1 :		-TYP	-TYP	-TYP	1.03	-TYP	7901*	-TYP	1.03*	-TYP	0.76	-TYP	0.76						
		RICHTUNG 2 :				F	1.02	F	3924*	E	1.04*	C	0.77	D	0.75						
						B	1.04	A	3977*	B	1.01*	B	0.75	D	0.78						
BUEDINGEN 5720 6173 (0103) B 457 2 %	78	7213	7590		7525			0.99	5521	833	F	793	777		688						
	77	6253								725	F										
	78	3830	4039		4032			1.00	2843	479	-	450	433		370						
RICHTUNG:BUEDINGEN	78	3382	3551		3493			0.98	2678	418	-	405	396		348						
		QUERSCHNITT:		JAHR	WOCH	MO	-FAKT	DI-DO	-DTV	FR	-FAKT	SA	-FAKT	SO	-FAKT						
		RICHTUNG 1 :		-TYP	-TYP	-TYP	0.99	-TYP	8191	-TYP	1.06	-TYP	0.86	-TYP	0.78						
		RICHTUNG 2 :				D	1.00	B	4408	D	1.07	A	0.86	D	0.75						
						F	0.99	F	3784	E	1.05	C	0.86	D	0.82						

Bundesanstalt für Straßenwesen V1.1-Vk(A), Köln

Zählstelle Zst-Name Zst-Nummer Straße Km Fs		J A H R	DTV							MSV								
			Alle Tage			Werktage		Ferien - Werktage		So+Fei	Alle Tage		Dauerl.-Typ	Werktage		Ferien-Wtg		So+Fei
			Kfz/24h	Lkw/24h	%Lkw	Kfz/24h	Lkw/24h	Kfz/24h	Lkw/24h	fer	Kfz/24h	Kfz/h		Lkw/h	Kfz/h	Lkw/h	Kfz/h	Lkw/h
HAMMER 5720 4865 L3010		78 77 2 %	2765* 22890 20,7	2840*		29250		1.03	2246*	335* 2820 18,7	F F	320*		3040		263*		
RICHTUNG: HANAU RICHTUNG: GIESSEN		78 78	1380* 1385*	1424* 1417*		14540 1471*		1.02 1.04	1113* 1128*	229* 211*	- -	222* 206*		2050 181*		141* 138*		
			QUERSCHNITT:			JAH	WOCH	MO	-FAKT	DI-DO	-DTV	FR	-FAKT	SA	-FAKT	SO	-FAKT	
			-TYP			-TYP	-TYP	-TYP	0.98*	-TYP	3261*	-TYP	1.02	-TYP	0.80	-TYP	0.77*	
			RICHTUNG 1:					F	0.96*	F	1642*	F	1.02	C	0.81	D	0.74*	
			RICHTUNG 2:					A	1.00*	A	1620*	A	1.02	B	0.79	B	0.80*	
CAMBERG 5715 4766 L3031		78 2,4 2 %	18900	17280		18330		1.06	24770	2620	E	1890		1830		2610		
RICHTUNG: LIMBURG RICHTUNG: BAD HOMBURG		78 78	9390 9510	8610 8670		9190 9150		1.07 1.06	12080 12700	1280 1310	- -	980 960		950 940		1280 1290		
			QUERSCHNITT:			JAH	WOCH	MO	-FAKT	DI-DO	-DTV	FR	-FAKT	SA	-FAKT	SO	-FAKT	
			-TYP			-TYP	-TYP	-TYP	1.110	-TYP	17100	-TYP	1.250	-TYP	1.280	-TYP	1.700	
			RICHTUNG 1:					E0	1.010	E0	8660	E0	1.270	C0	1.250	D0	1.660	
			RICHTUNG 2:					D0	1.200	E0	8440	C0	1.240	C0	1.310	D0	1.740	
MESSEL 6018 4816 L3094		78 77 8,8 2 %	62620 5441 15,0	69060		64210		0.93	4049*	11260 928 21,3	C C	11260		9830		474*		
RICHTUNG: DARMSTADT RICHTUNG: ASCHAFFENBURG		78 78	2943* 33190	3211* 3696*		3004* 34170		0.94 0.92	2033* 2016*	701* 9960	- -	698* 994*		628* 8830		240* 246*		
			QUERSCHNITT:			JAH	WOCH	MO	-FAKT	DI-DO	-DTV	FR	-FAKT	SA	-FAKT	SO	-FAKT	
			-TYP			-TYP	-TYP	-TYP	1.000	-TYP	76150	-TYP	1.040	-TYP	0.610	-TYP	0.630	
			RICHTUNG 1:					F	0.99*	F	3474*	F	1.07	C	0.69	D	0.70*	
			RICHTUNG 2:					A	1.000	A	41410	A	1.020	B	0.540	D	0.580	
HUETTENFELD 6417 4815 L3111		78 77 3,9 2 %	5695* 5319* 7,0	6139*		5868*		0.96	4058*	704* 690* 2,0	F F	700*		624*		431*		
RICHTUNG: MANNHEIM RICHTUNG: DARMSTADT		78 78	2767* 2928*	2982* 3157*		2870* 2997*		0.96 0.95	1938* 2120*	452* 405*	- -	446* 401*		396* 369*		211* 243*		
			QUERSCHNITT:			JAH	WOCH	MO	-FAKT	DI-DO	-DTV	FR	-FAKT	SA	-FAKT	SO	-FAKT	
			-TYP			-TYP	-TYP	-TYP	1.01*	-TYP	6479*	-TYP	1.06*	-TYP	0.84*	-TYP	0.67*	
			RICHTUNG 1:					F*	1.03*	F	3139*	F	1.07*	C*	0.85*	D*	0.66*	
			RICHTUNG 2:					B*	1.00*	A	3341*	B	1.04*	B	0.84*	D*	0.68*	

Bundesanstalt für Straßenwesen VI-1-VII(A), Köln

Zählstelle Zst-Name Zst-Nummer Straße Km Fs	J A H R	DTV										MSV																							
		Alle Tage			Werktage		Ferien - Werktage			So+Fei		Alle Tage		Dauerl.-Typ	Werktage		Ferien-Wtg		So+Fei																
		Kfz/24h	Lkw/24h	%Lkw	Kfz/24h	Lkw/24h	Kfz/24h	Lkw/24h	fer	Kfz/24h	Kfz/h	Lkw/h	Kfz/h		Lkw/h	Kfz/h	Lkw/h	Kfz/h	Lkw/h	Kfz/h															
MONTABAUR 5513 7144 A 3 95,6 8 %	78 77 %	35974*	27899*	28,9	33948*	39552*	1.17	35781*	4374*	3819*	14,5	F	4076*	4018*	3894*																				
RICHTUNG: KOELN RICHTUNG: FRANKFURT	78 78	18016	17959*		16742*	20178	1.21	18048*	2280	-	2105*	2118	2008*	17206*	19375*	1.13	17733*	2208*	-	2051*	2002*	1943*													
		QUERSCHNITT:	JAHR	WOCH	MO	-FAKT	DI-DO	-DTV	FR	-FAKT	SA	-FAKT	SO	-FAKT																					
		RICTUNG 1 :	-TYP	-TYP	-TYP	1.16*	-TYP	33376*	-TYP	1.40*	-TYP	1.07*	-TYP	1.19*																					
		RICTUNG 2 :			C*	1.11*	D	16692*	E*	1.41*	C*	1.13*	E*	1.21*																					
					C*	1.20*	D	16684*	E*	1.38*	A*	1.00*	E*	1.17*																					
GEROLSHEIM 6415 4604 A 6 577,3 4 %	78 77 %	31541a			31484a	33406*	1.06	28475a	3790a	F	3586a	3336*	3108a																						
RICHTUNG: LUDWIGSHAFEN RICHTUNG: KAISERSLAUTER	78 78	15161a	1893a	12.5	14832a	2422a	15937*	1892*	1.07	14791a	2048a	331a	1786a	296a	1604*	329*	1758a	16652a	17469*	1.05	13684a	2533a	-	2376a	2164*	329*	1758a	1404a							
		QUERSCHNITT:	JAHR	WOCH	MO	-FAKT	DI-DO	-DTV	FR	-FAKT	SA	-FAKT	SO	-FAKT																					
		RICTUNG 1 :	-TYP	-TYP	-TYP	1.07*	-TYP	33213*	-TYP	1.24*	-TYP	0.88*	-TYP	1.04*																					
		RICTUNG 2 :			A*	1.12*	A	15948*	B	1.15*	B*	0.83*	F*	1.13*																					
					E*	1.02*	E	17266*	F	1.33*	C*	0.92*	E*	0.97*																					
KAISERSLAUTERN 6512 7124 A 6 624,3 4 %	78 77 %	34835*	5368*	15.4	35796*	6321*	37183*	5942*	1.04	27911*	3988*	613*	6	3877*	611*	3694*	563*	2836*	32585a	5007a	15.4	6,9	7,2												
RICHTUNG: MANNHEIM RICHTUNG: SAARBRUECKEN	78 78	17296*	2354*	13.6	17655*	2764*	18276*	2596*	1.04	14527*	2027*	305*	-	1944*	303*	1793*	262*	1542*	18140*	3557*	18907*	3347*	1.04	13384*	2266*	354*	-	2154*	349*	2089*	328*	1388*			
		QUERSCHNITT:	JAHR	WOCH	MO	-FAKT	DI-DO	-DTV	FR	-FAKT	SA	-FAKT	SO	-FAKT																					
		RICTUNG 1 :	-TYP	-TYP	-TYP	1.07	-TYP	37671	-TYP	1.19	-TYP	0.82	-TYP	0.85																					
		RICTUNG 2 :			B	1.12	B	18812	D	1.11	B	0.80	E	0.89																					
					D	1.01	C	18859	E	1.27	C	0.84	E	0.80																					
ZWEIBRUECKEN 6710 7101 (7001) A 8 4 %	78 77 %	15661a	2409a	15.4	15871a	2727a	16595a	2712a	1.05	13417a	1794a	265a	6	1766a	264a	1634a	248a	1444a	7909a	1136a	14.4	8120a	1302a	8288a	1279a	1.02	6624a	956a	138a	-	920a	138a	872a	122a	798a
RICHTUNG: RICHTUNG:	78 78	7909a	1136a	14.4	8120a	1302a	8288a	1279a	1.02	6624a	956a	138a	-	920a	138a	872a	122a	798a	7752a	1273a	16.4	7751a	1426a	8307a	1434a	1.07	6793a	883a	141a	-	862a	140a	805a	134a	680a
		QUERSCHNITT:	JAHR	WOCH	MO	-FAKT	DI-DO	-DTV	FR	-FAKT	SA	-FAKT	SO	-FAKT																					
		RICTUNG 1 :	-TYP	-TYP	-TYP	0.97*	-TYP	17270*	-TYP	1.14*	-TYP	0.86*	-TYP	0.93*																					
		RICTUNG 2 :			E*	0.97*	C*	8594*	C*	1.17*	C*	0.86*	E*	0.94*																					
					D*	0.97*	C*	8676*	D*	1.10*	C*	0.86*	B*	0.93*																					

Bundesanstalt für Straßenwesen V1.1-V1(AJ), Köln

Zählstelle Zst-Name Zst-Nummer Straße Km Fs	J A H R	DTV										MSV									
		Alle Tage			Werktage		Ferien - Werktage			So+Fei	Alle Tage		Dauerl.-Typ	Werktage		Ferien-Wtg		So+Fei			
		Kfz/24h	Lkw/24h	%Lkw	Kfz/24h	Lkw/24h	Kfz/24h	Lkw/24h	fer	Kfz/24h	Kfz/h	Lkw/h		Kfz/h	Lkw/h	Kfz/h	Lkw/h	Kfz/h			
HOEHR-GRENZHAUSEN 5511 7130 A 48 9,0 5	78	22035*			22726*			23997*	1.06	16581a	2608*	F	2488*		2409*		2025a				
	77	18974a									2353a	F									
	%	16,1									10,8										
RICHTUNG:KOBLENZ	78	11287*			11763*			11977*	1.02	8676a	1440*	-	1373*		1299*		1152a				
RICHTUNG:MONTABAU	78	10748*			10963*			12019*	1.10	7905a	1338*	-	1276*		1212*		928a				
		QUERSCHNITT:		JAH	WOCH	MO	-FAKT	DI-DO	-DTV	FR	-FAKT	SA	-FAKT	SO	-FAKT						
		-TYP		-TYP	-TYP	-TYP	1.02*	-TYP	26980*	-TYP	1.13*	-TYP	0.70*	-TYP	0.79*						
		RICHTUNG 1:				D*	1.05*	E	13484*	C*	1.13*	A*	0.65*	F*	0.83*						
		RICHTUNG 2:				B*	1.00*	C	13497*	C*	1.12*	A*	0.75*	E*	0.76*						
RHEINER. BENDORF 5511 7131 A 48 17,1 4	78	30108*	3123*	10.4	31870	3718*		31656*	3644*	0.99	22192*	3726*	F	3643	390*	3345*	374*	2580*			
	77	28747*	3059*	10.6								3395*	F								
	%	4,7	2,0									9,7									
RICHTUNG:MONTABAU	78	15200*	1973*	13.0	16056	2336		15902*	2307*	0.99	11442*	2158*	253*	-	2151	250	2031*	242*	1439*		
RICHTUNG:KOBLENZ	78	14908*	1146*	7.7	15814	1382*		15754*	1336*	1.00	10750*	2282*	157*	-	2256	156*	2070*	141*	1163*		
		QUERSCHNITT:		JAH	WOCH	MO	-FAKT	DI-DO	-DTV	FR	-FAKT	SA	-FAKT	SO	-FAKT						
		-TYP		-TYP	-TYP	-TYP	1.07*	-TYP	33782	-TYP	1.16*	-TYP	0.73*	-TYP	0.81						
		RICHTUNG 1:				E	1.07*	F	17070	E*	1.14*	C*	0.73*	F	0.84						
		RICHTUNG 2:				B	1.07*	B	16712	B*	1.18*	A*	0.74*	E	0.78						
BASSENHEIM 5611 7132 A 48 25,9 4	78	21090a			21585*			22613a		1.05	16982a	2678a	F	2591*		2358a		1994a			
	77	20825										2689	F								
	%	1,2										0,5-									
RICHTUNG:TRIER	78	10863a			10882*			11903a		1.09	9003a	1284a	-	1186*		1134a		1216a			
RICHTUNG:KOBLENZ	78	10227a			10702*			10710a		1.00	7978a	1536a	-	1480*		1293a		855a			
		QUERSCHNITT:		JAH	WOCH	MO	-FAKT	DI-DO	-DTV	FR	-FAKT	SA	-FAKT	SO	-FAKT						
		-TYP		-TYP	-TYP	-TYP	1.06a	-TYP	23664a	-TYP	1.20*	-TYP	0.74*	-TYP	0.91*						
		RICHTUNG 1:				E*	1.06a	B*	12117a	D*	1.15*	B*	0.71*	F*	0.95*						
		RICHTUNG 2:				D*	1.05a	E*	11547a	E*	1.25*	C*	0.77*	B*	0.87*						
LAUFELD 5907 4603 A 48 91,5 4	78	11527			10758			12309		1.14	12451	1652	E	1487		1438		1565			
	77	10575																			
	%	9,0																			
RICHTUNG:TRIER	78	5784	1260	21.8	5622	1451		6319	1372	1.12	5338	972	318	-	927	213	864	218	712		
RICHTUNG:KOBLENZ	78	5742			5136			5990		1.17	7113	924		-	602		597		924		
		QUERSCHNITT:		JAH	WOCH	MO	-FAKT	DI-DO	-DTV	FR	-FAKT	SA	-FAKT	SO	-FAKT						
		-TYP		-TYP	-TYP	-TYP	1.14	-TYP	10847	-TYP	1.42	-TYP	1.07	-TYP	1.42						
		RICHTUNG 1:				D	1.08	D	5377	F	1.63	C	1.15	E	1.16						
		RICHTUNG 2:				C	1.19	E	5469	E	1.22	C	0.99	E	1.68						

Bundesanstalt für Straßenwesen VI-1-VII(Au), Köln

Zählstelle Zst-Name Zst-Nummer Straße Km Fs	J A H R	DTV										MSV									
		Alle Tage			Werktage		Ferien - Werktage			So+Fei	Alle Tage			Dauerl.-Typ	Werktage		Ferien-Wtg		So+Fei		
		Kfz/24h	Lkw/24h	%Lkw	Kfz/24h	Lkw/24h	Kfz/24h	Lkw/24h	fer	Kfz/24h	Kfz/h	Lkw/h	Kfz/h		Lkw/h	Kfz/h	Lkw/h	Kfz/h	Lkw/h	Kfz/h	
HEIDESHEIM 5915 7109 (7009) A 60 27,3 4	78	34594*	2720@	7.9	36230*	3159@	35626*	3174@	0.98	27948*	3924*	533@	6	3851*	531@	3703*	494@	3013*			
	77	34580*									3591*		6								
											9,2										
RICHTUNG:DARMSTADT	78	18052*	1435@	7.9	18872*	1652@	18545*	1685@	0.98	14762*	2378*	281@	-	2331*	280@	2210*	258@	1992*			
RICHTUNG:MAINZ	78	16542*	1285@	7.8	17358*	1506@	17081*	1489@	0.98	13185*	2446*	269@	-	2407*	268@	2288*	243@	1370*			
		QUERSCHNITT:		JAHR	WOCH	MO	-FAKT	DI-DO	-DTV	FR	-FAKT	SA	-FAKT	SO	-FAKT						
		RICHTUNG 1 :		-TYP	-TYP	-TYP	1.05	-TYP	37384	-TYP	1.09	-TYP	0.81	-TYP	0.88						
		RICHTUNG 2 :				A	1.10	A	19046	B	1.03	B	0.75	F	0.91						
						E	1.00	F	18338	F	1.15	C	0.88	B	0.86						
HECHTSHEIM 6015 7013 A 60 4	78	30252	3670	12.1	32314	4417	31505*	4237*	0.97	21954	3687	479	F	3672	477	3420*	454*	2204			
	77	28386@	3831@	13.5							3335@		F								
			6,5	4,3-							10,5										
RICHTUNG:	78	14902	1756	11.8	15914	2119	15410*	2021*	0.97	11017	2074	233	-	2052	231	1894*	222*	1222			
RICHTUNG:	78	15349	1914	12.5	16400	2299	16095*	2217*	0.98	10937	2143	266	-	2127	264	1991*	248*	1088			
		QUERSCHNITT:		JAHR	WOCH	MO	-FAKT	DI-DO	-DTV	FR	-FAKT	SA	-FAKT	SO	-FAKT						
		RICHTUNG 1 :		-TYP	-TYP	-TYP	1.01*	-TYP	34219	-TYP	1.07*	-TYP	0.77*	-TYP	0.73*						
		RICHTUNG 2 :				B	1.03*	B	16878	B	1.04*	B	0.74*	E	0.74*						
						E	0.99*	E	17341	C	1.10*	C	0.80*	B	0.72*						
MAINZ-GROSSBERG 6015 4824 A 60 11,5 4	78	28584@			29833*		30077@		1.01	22083*	3535@		F	3496*		3110@		2215*			
	77	20422*									3084*		D								
			39,9								14,6										
RICHTUNG:BINGEN	78	14181*			14605*		15193*		1.04	11071*	1820*		-	1786*		1634*		1222*			
RICHTUNG:DARMSTADT	78	14381@			15228*		14884@		0.98	10993*	1823@		-	1812*		1640@		1120*			
		QUERSCHNITT:		JAHR	WOCH	MO	-FAKT	DI-DO	-DTV	FR	-FAKT	SA	-FAKT	SO	-FAKT						
		RICHTUNG 1 :		-TYP	-TYP	-TYP	1.01*	-TYP	32237@	-TYP	1.11*	-TYP	0.82*	-TYP	0.80*						
		RICHTUNG 2 :				D	1.05*	C	16625*	C	1.12	C	0.87	B	0.85*						
						B	0.97*	B	15612@	D	1.10*	B	0.77*	E	0.76*						
RHEINBR. WEISENAU 6015 7063 A 60 12,2 4	78	42675@			44654@		46502@		1.04	30161@	4796@		G	4592@		4586@		3032@			
	77	36355*									4072*		G								
			17,3								17,7										
RICHTUNG:DARMSTADT	78	20634@			21731@		22242@		1.02	14587@	2202@		-	2146@		2104@		1470@			
RICHTUNG:BINGEN	78	22041@			22923@		24260@		1.06	15574@	2880@		-	2554@		2686@		1604@			
		QUERSCHNITT:		JAHR	WOCH	MO	-FAKT	DI-DO	-DTV	FR	-FAKT	SA	-FAKT	SO	-FAKT						
		RICHTUNG 1 :		-TYP	-TYP	-TYP	1.16@	-TYP	46958@	-TYP	1.22@	-TYP	0.83@	-TYP	0.79@						
		RICHTUNG 2 :				B@	1.08@	B@	23441@	D@	1.13@	B@	0.73@	E@	0.74@						
						E@	1.23@	C@	23517@	C@	1.30@	C@	0.92@	B@	0.84@						

Bundesanstalt für Straßenwesen VI.1-VX(A), Köln

Zählstelle Zst-Name Zst-Nummer Straße	J A H R	DTV										MSV									
		Alle Tage			Werktage		Ferien - Werktage			So+Fei	Alle Tage			Dauerl.-Typ	Werktage		Ferien-Wtg		So+Fei		
		Kfz/24h	Lkw/24h	%Lkw	Kfz/24h	Lkw/24h	Kfz/24h	Lkw/24h	fer	Kfz/24h	Kfz/h	Lkw/h	Kfz/h		Lkw/h	Kfz/h	Lkw/h	Kfz/h			
RINGEN-VETTELHOFEN 5408 7149 A 61 173,0 4 %	78	40826	8215	20.1	37062	9360	45627	9613	1.23	43715	4900	725	F	4524	681	4667	723	4676			
	77	42475a	7982a	18.8							4828a		G								
RICHTUNG: KOELN RICHTUNG: KOBLENZ	78	20401	4394	21.5	18107	4993	22447	5207	1.24	23714	3109	447	-	1989	391	2361	446	3109			
	78	20425	3810	18.7	18956	4367	23180	4406	1.22	20001	2807	356	-	2663	327	2606	340	2325			
					QUERSCHNITT:		JAHR	WOCH	MO	-FAKT	DI-DO	-DTV	FR	-FAKT	SA	-FAKT	SO	-FAKT			
							-TYP	-TYP	-TYP	1.13	-TYP	37717	-TYP	1.38	-TYP	1.15	-TYP	1.37			
									C	1.15	D	19020	E	1.27	D	1.10	F	1.53			
									C	1.12	D	18697	E	1.48	A	1.20	E	1.21			
AHRTALBRUECKE 5408 7148 A 61 185,0 4 %	78	34372*	8164*	23.8	30835	9184	38981*	9624*	1.26	36914*	4620*	722	E	3973	680	4414*	716*	4318*			
	77	31630a	7364a	23.3							4109a		F								
RICHTUNG: KOELN RICHTUNG: KOBLENZ	78	16914*	3906*	23.1	14810	4426	18870*	4662*	1.27	19764	2744*	398	-	1750	347	2132*	394*	2744			
	78	17445*	4248*	24.3	16025	4759	20111*	4962*	1.25	17030*	2646*	412	-	2389	355	2546*	405*	1975*			
					QUERSCHNITT:		JAHR	WOCH	MO	-FAKT	DI-DO	-DTV	FR	-FAKT	SA	-FAKT	SO	-FAKT			
							-TYP	-TYP	-TYP	1.16	-TYP	31229	-TYP	1.44	-TYP	1.17	-TYP	1.38			
									C	1.18	D	15528	E	1.33	D	1.12	F	1.56			
									C	1.14	D	15701	E	1.55	A	1.22	B	1.21			
WINNINGERBRUECKE 5610 7140 A 61 231,9 4 %	78	26419*	6452*	24.4	23682*	7291*	30733	7650	1.30	27075*	3492*	598*	E	3146*	546*	3265	596	3147*			
	77	25968*	6248*	24.1							3404*		E								
RICHTUNG: KOBLENZ RICHTUNG: BINGEN	78	13297*	3314*	24.9	11681*	3731*	15448	3971	1.32	14362*	1972*	382*	-	1500*	324*	1840	381	1884*			
	78	13111*	3131*	23.9	12001*	3560*	15285	3678	1.27	12630*	1913*	305*	-	1771*	262*	1796	295	1438*			
					QUERSCHNITT:		JAHR	WOCH	MO	-FAKT	DI-DO	-DTV	FR	-FAKT	SA	-FAKT	SO	-FAKT			
							-TYP	-TYP	-TYP	1.14*	-TYP	23892*	-TYP	1.43*	-TYP	1.10*	-TYP	1.28a			
									C*	1.15*	D*	12243*	E*	1.35*	C*	1.11*	D*	1.39a			
									C*	1.14*	D*	11649*	E*	1.51*	A*	1.08*	B*	1.16*			
GAU BICKELHEIM 6113 7129 A 61 304,5 4 %	78	20435*	4900*	24.0	17918*	5394*	24808	6017	1.38	20324*	2898*	486*	E	2498*	407*	2799	486	2249*			
	77	19145*	4482*	23.4							2688*		E								
RICHTUNG: BINGEN RICHTUNG: LUDWIGSHAFEN	78	10218*	2426*	23.7	8800*	2668*	12457	2987	1.42	10547*	1641*	302*	-	1180*	233*	1619	302	1310*			
	78	10217*	2468*	24.2	9118*	2727*	12351	3030	1.35	9777*	1674*	259*	-	1451*	200*	1613	259	1221*			
					QUERSCHNITT:		JAHR	WOCH	MO	-FAKT	DI-DO	-DTV	FR	-FAKT	SA	-FAKT	SO	-FAKT			
							-TYP	-TYP	-TYP	1.12*	-TYP	17841*	-TYP	1.49*	-TYP	1.07*	-TYP	1.24*			
									C*	1.11*	D*	9103*	E*	1.45*	C*	1.13*	C*	1.32*			
									C*	1.14*	D*	8738*	F*	1.52*	A*	1.02*	E*	1.15*			

Bundesanstalt für Straßenwesen V1-VXI(A), Köln

Zählstelle		J A H R	DTV									MSV								
			Alle Tage			Werktage		Ferien - Werktage			So+Fei	Alle Tage			Dauerl.-Typ	Werktage		Ferien-Wtg		So+Fei
Zst-Name	Zst-Nummer	Km	Fs	Kfz/24h	Lkw/24h	%Lkw	Kfz/24h	Lkw/24h	Kfz/24h	Lkw/24h	fer	Kfz/24h	Kfz/h	Lkw/h		Kfz/h	Lkw/h	Kfz/h	Lkw/h	Kfz/h
WIES-OPPENHEIM		78	25018*	5196*	20.8	22874*	5880*	29106*	6124*	1.27	24297*	3276*	517*	E	2964*	479*	3167*	501*	2688*	
6315 7224 (7124)		77	23024	4747	20.6							3023		E						
A 61		%	344,9	4	%	8,6	9,4					8,3								
RICHTUNG: BINGEN		78	12482*	2762*	22.1	11216*	3036*	14647*	3351*	1.31	12484*	1825*	344*	-	1494*	273*	1803*	344*	1485*	
RICHTUNG: LUDWIGSHAFEN		78	12537*	2433*	19.4	11658*	2844*	14458*	2768*	1.24	11812*	1853*	248*	-	1539*	243*	1763*	206*	1393*	
QUERSCHNITT:								JAHR	WOCH	MO	-FAKT	DI-DO	-DTV	FR	-FAKT	SA	-FAKT	SO	-FAKT	
RICHTUNG 1 :								-TYP	-TYP	-TYP	1.14*	-TYP	23107*	-TYP	1.39*	-TYP	1.04*	-TYP	1.21*	
RICHTUNG 2 :										C*	1.12*	E	11620*	E*	1.38*	C*	1.09*	E	1.31*	
										C*	1.15*	C	11487*	E*	1.41*	A*	1.00*	E	1.10*	
MAXDORF		78	30947@	6742@	21.8	29086*	7688*	34315@	7837@	1.18	30624@	4036@	610@	E	3633*	594*	3801@	596@	3484@	
6515 7123		77	29590	6287	21.2							3583		F						
A 61		%	358,7	4	%	4,5	7,2					12,6								
RICHTUNG: BINGEN		78	15638@	3390@	21.7	14470*	3837*	17691@	3956@	1.22	15542@	2148@	342@	-	1928*	323*	2080@	340@	1832@	
RICHTUNG: LUDWIGSHAFEN		78	15289@	3351@	21.9	14615*	3851*	16625@	3871@	1.14	14972@	2015@	308@	-	1777*	300*	1876@	298@	1746@	
QUERSCHNITT:								JAHR	WOCH	MO	-FAKT	DI-DO	-DTV	FR	-FAKT	SA	-FAKT	SO	-FAKT	
RICHTUNG 1 :								-TYP	-TYP	-TYP	1.14*	-TYP	30063*	-TYP	1.36*	-TYP	1.01*	-TYP	1.17*	
RICHTUNG 2 :										C*	1.10*	E	15222*	E*	1.38*	C*	1.05*	E*	1.23*	
										C*	1.17*	C	14841*	E*	1.34*	A*	0.97*	E*	1.12*	
RHEINL.-SPEYER NORD		78	25956@	6756@	26.0	25154@	7813@	28917@	7798@	1.15	23204@	3044@	702@	F	2842@	696@	2978@	684@	2298@	
6616 7119																				
A 61		%	379,9	4	%															
RICHTUNG: LUDWIGSHAFEN		78	12750@	3371@	26.4	12409@	3888@	14657@	3959@	1.18	10457@	1552@	368@	-	1474@	352@	1514@	366@	1053@	
RICHTUNG: HEILBRONN		78	13206@	3386@	25.6	12745@	3926@	14260@	3839@	1.12	12747@	1612@	358@	-	1456@	356@	1504@	352@	1312@	
QUERSCHNITT:								JAHR	WOCH	MO	-FAKT	DI-DO	-DTV	FR	-FAKT	SA	-FAKT	SO	-FAKT	
RICHTUNG 1 :								-TYP	-TYP	-TYP	1.07@	-TYP	26486@	-TYP	1.36@	-TYP	0.88@	-TYP	0.89@	
RICHTUNG 2 :											1.00@		13356@		1.41@		0.86@		0.75@	
											1.15@		13129@		1.31@		0.91@		1.03@	
RUWER		78	27333*	3175@	11.6	28132@	3618@	29608*	3607*	1.05	21012@	3193*	373@	F	3177@	371@	3058*	353*	2243@	
€206 7323 (7023)																				
A 602		%	6,2	4	%															
RICHTUNG: KOBLENZ		78	13508*	1603*	11.9	13812@	1818@	14504*	1805*	1.05	10877@	1935*	195*	-	1916@	192@	1862*	180*	1190@	
RICHTUNG: TRIER		78	13824*	1573@	11.4	14320@	1800@	15103*	1805*	1.05	10135@	2466*	196@	-	2455@	192@	2280*	185*	1144@	
QUERSCHNITT:								JAHR	WOCH	MO	-FAKT	DI-DO	-DTV	FR	-FAKT	SA	-FAKT	SO	-FAKT	
RICHTUNG 1 :								-TYP	-TYP	-TYP	1.02*	-TYP	30443*	-TYP	1.12	-TYP	0.87	-TYP	0.81*	
RICHTUNG 2 :										F*	1.02*	F	14898*	F	1.11	C	0.88	D	0.86*	
										B*	1.02*	B	15545*	B	1.13	A	0.86	E	0.76*	

Bundesanstalt für Straßenwesen V11-VX(A), Köln

Zählstelle Zst-Name Zst-Nummer Straße Km Fs	J A H R	DTV										MSV									
		Alle Tage			Werktage		Ferien - Werktage			So+Fei	Alle Tage		Dauerl.-Typ	Werktage		Ferien-Wtg		So+Fei			
		Kfz/24h	Lkw/24h	%Lkw	Kfz/24h	Lkw/24h	Kfz/24h	Lkw/24h	fer	Kfz/24h	Kfz/h	Lkw/h		Kfz/h	Lkw/h	Kfz/h	Lkw/h	Kfz/h			
WAHLROD 5312 7002 B 8 95,0 2	78	2688			2677			2720		1.02	2667	323	F	282		261		313			
	77	2579										314	F								
	%	4,2										2,8									
RICHTUNG:ALTENKIRCHEN	78	1350			1344			1366		1.02	1340	162	-	141		131		157			
RICHTUNG:ELZ	78	1338			1332			1354		1.02	1327	161	-	141		130		156			
		QUERSCHNITT:		JAH	WOCH	MO	-FAKT	DI-DO	-DTV	FR	-FAKT	SA	-FAKT	SO	-FAKT						
				-TYP	-TYP	-TYP	1.03	-TYP	2784	-TYP	1.12	-TYP	0.96	-TYP	1.10						
		RICHTUNG 1 :				E	1.03	C	1398	C	1.12	C	0.96	D	1.10						
		RICHTUNG 2 :				E	1.03	C	1386	C	1.12	C	0.96	D	1.10						
ROLANDSWERTH 5309 7011 B 9	78	12694*	876*	6.9	12354*	976*	13029*	1022*	1.05	13122*	1477*	117*	F	1241*	113*	1239*	112*	1477*			
	77																				
	%																				
RICHTUNG:BONN	78	6393*	407*	6.4	6122*	446*	6464*	476*	1.06	7075*	1023*	58*	-	950*	54*	849*	56*	1022*			
RICHTUNG:KOBLENZ	78	6301*	470*	7.5	6232*	530*	6565*	547*	1.05	6047*	847*	67*	-	830*	64*	815*	63*	731*			
		QUERSCHNITT:		JAH	WOCH	MO	-FAKT	DI-DO	-DTV	FR	-FAKT	SA	-FAKT	SO	-FAKT						
				-TYP	-TYP	-TYP	1.01	-TYP	13231	-TYP	1.08*	-TYP	1.01	-TYP	1.18						
		RICHTUNG 1 :				A	1.03	A	6615	A	1.04*	D	0.97	F	1.31						
		RICHTUNG 2 :				F	0.99	F	6615	F	1.11*	C	1.05	B	1.05						
REMAGEN 5409 7009 B 9	78	12665*	1105*	8.7	12607*	1264*	12817*	1252*	1.02	12573*	1436*	142*	G	1282*	139*	1273*	134*	1436*			
	77	12214*	1035*	8.5							1387*		G								
	%	3,6	6,7								3,5										
RICHTUNG:BONN	78	6561*	522*	8.0	6448*	590*	6547*	595*	1.02	6924*	943*	73*	-	835*	71*	753*	68*	943*			
RICHTUNG:KOBLENZ	78	6104*	583*	9.6	6159*	674*	6270*	656*	1.02	5649*	806*	80*	-	796*	78*	768*	74*	679*			
		QUERSCHNITT:		JAH	WOCH	MO	-FAKT	DI-DO	-DTV	FR	-FAKT	SA	-FAKT	SO	-FAKT						
				-TYP	-TYP	-TYP	1.00	-TYP	13426	-TYP	1.09	-TYP	0.98	-TYP	1.12						
		RICHTUNG 1 :				B	1.02	B	6928	B	1.05	D	0.94	F	1.23						
		RICHTUNG 2 :				F	0.97	F	6498	E	1.12	C	1.02	B	1.01						
BAD BREISIG 5409 7007 B 9	78	14575*			14267* @		15724		1.10	13496*	1602* @	G	1375* @		1485		1530*				
	77	13860									1550	G									
	%	5,1									3,3										
RICHTUNG:BONN	78	7274*			7112* @		7647		1.08	7110*	920* @	-	680* @		670		920*				
RICHTUNG:KOBLENZ	78	7301*			7155* @		8077		1.13	6387*	940* @	-	820* @		905		785*				
		QUERSCHNITT:		JAH	WOCH	MO	-FAKT	DI-DO	-DTV	FR	-FAKT	SA	-FAKT	SO	-FAKT						
				-TYP	-TYP	-TYP	1.00*	-TYP	15153*	-TYP	1.03*	-TYP	0.90*	-TYP	1.04*						
		RICHTUNG 1 :				D*	1.02*	C	7631*	D*	0.96*	C*	0.84*	F*	1.11*						
		RICHTUNG 2 :				E*	0.98*	E	7522*	C*	1.10*	C*	0.96*	B*	0.97*						

Bundesanstalt für Straßenwesen VI 1-VXI(A), Köln

Zählstelle				DTV										MSV									
				Alle Tage			Werktage		Ferien - Werktage			So+Fei		Alle Tage			Dauerl.-Typ	Werktage		Ferien-Wtg		So+Fei	
				Kfz/24h	Lkw/24h	%Lkw	Kfz/24h	Lkw/24h	Kfz/24h	Lkw/24h	fer	Kfz/24h	Kfz/h	Lkw/h	Kfz/h	Lkw/h		Kfz/h	Lkw/h	Kfz/h	Lkw/h	Kfz/h	
MITTELWEIDEN 5611 7014 (7013) B 9 82,9 4	78	42171*	4689*	11.1	46321	5410	45091*	5342*	0.97	24786*	5090*	569*	F	5088	565	4788*	542*	2586*					
	77	37711a	4547a	12.1							4523a		F										
RICHTUNG: BONN RICHTUNG: KOBLENZ	78	21344*	2645*	12.4	23436	3034	22767*	2986*	0.97	12662*	3232*	329*	-	3224	327	3049*	309*	1438*					
	78	20827*	2044*	9.8	22885	2376	22324*	2356*	0.98	12124*	3147*	257*	-	3138	255	2878*	244*	1259*					
				QUERSCHNITT:	JAHR	WOCH	MO	-FAKT	DI-DO	-DTV	FR	-FAKT	SA	-FAKT	SO	-FAKT							
				RICHTUNG 1:	-TYP	-TYP	-TYP	1.03	-TYP	49361	-TYP	1.09*	-TYP	0.73	-TYP	0.61							
				RICHTUNG 2:			F	1.02	F	24981	E	1.09*	C	0.73	E	0.62							
							B	1.04	B	24380	B	1.08*	A	0.73	B	0.59							
RHENS 5711 7016 B 9 94,4 2	78	8850*			8972*		9313*		1.04	7686*	1018*		F	994*		972*		949*					
	77	8364									970		F										
RICHTUNG: KOBLENZ RICHTUNG: BINGEN	78	4431*			4492*		4662*		1.04	3849*	509*		-	497*		486*		475*					
	78	4419*			4480*		4651*		1.04	3837*	509*		-	497*		486*		474*					
				QUERSCHNITT:	JAHR	WOCH	MO	-FAKT	DI-DO	-DTV	FR	-FAKT	SA	-FAKT	SO	-FAKT							
				RICHTUNG 1:	-TYP	-TYP	-TYP	0.98a	-TYP	9770a	-TYP	1.05*	-TYP	0.87*	-TYP	0.93*							
				RICHTUNG 2:			E*	0.98a	B*	4891a	D*	1.05*	C*	0.87*	D*	0.93*							
							E*	0.98a	B*	4879a	D*	1.05*	C*	0.87*	D*	0.93*							
OBERWESEL 5812 7001 B 9 127,7 2	78	4060*			3500*		4531		1.29	4905*	830*		B	445*		610		825*					
	77	3476									655		C										
RICHTUNG: KOBLENZ RICHTUNG: BINGEN	78	2036*			1756*		2271		1.29	2458*	415*		-	223*		305		413*					
	78	2024*			1744*		2259		1.30	2447*	415*		-	222*		305		412*					
				QUERSCHNITT:	JAHR	WOCH	MO	-FAKT	DI-DO	-DTV	FR	-FAKT	SA	-FAKT	SO	-FAKT							
				RICHTUNG 1:	-TYP	-TYP	-TYP	0.99	-TYP	3996	-TYP	1.07	-TYP	1.19	-TYP	1.52							
				RICHTUNG 2:			D	0.99	E	2004	C	1.07	C	1.19	D	1.52							
							D	0.99	E	1992	C	1.07	C	1.19	D	1.53							
NIERSTEIN 6116 7219 (7019) B 9 2	78	9561*			9933*		9985*		1.01	7722*	1050*		G	1025*		997*		833*					
	77	9058									997		G										
RICHTUNG: MAINZ RICHTUNG: WORMS	78	4787*			4973*		4998*		1.01	3867*	525*		-	513*		499*		417*					
	78	4775*			4960*		4987*		1.01	3855*	525*		-	512*		498*		416*					
				QUERSCHNITT:	JAHR	WOCH	MO	-FAKT	DI-DO	-DTV	FR	-FAKT	SA	-FAKT	SO	-FAKT							
				RICHTUNG 1:	-TYP	-TYP	-TYP	0.98*	-TYP	10628	-TYP	1.03*	-TYP	0.84*	-TYP	0.82*							
				RICHTUNG 2:			B	0.98*	C	5320	D	1.03*	B	0.84*	D	0.82*							
							B	0.98*	C	5308	D	1.03*	B	0.84*	D	0.82*							

Bundesanstalt für Straßenwesen V1.1-VX(A), Köln

Zählstelle Zst-Name Zst-Nummer Straße	J A H R	DTV											MSV					
		Alle Tage			Werktage		Ferien - Werktage			So+Fei	Alle Tage		Dauerl.-Typ	Werktage		Ferien-Wtg		So+Fei
		Km	Fs	%	Kfz/24h	Lkw/24h	%Lkw	Kfz/24h	Lkw/24h	fer	Kfz/24h	Kfz/h		Lkw/h	Kfz/h	Lkw/h	Kfz/h	Lkw/h
WORMS 6316 7029 B 9	78	13730*			14917*			14387*	0.96	9069*	1815*			1680*			1650*	1015*
	77	11731									1350							
		2 %									34,4							
RICHTUNG: MAINZ	78	6871*			7464*			7199*	0.96	4540*	908*			840*			825*	508*
RICHTUNG: WORMS	78	6860*			7453*			7188*	0.96	4529*	907*			840*			825*	507*
					QUERSCHNITT:		JAHR	WOCH	MO	-FAKT	DI-DO	-DTV	FR	-FAKT	SA	-FAKT	SO	-FAKT
					-TYP		-TYP	-TYP	-TYP	1.00*	-TYP	15910	-TYP	1.02*	-TYP	0.71*	-TYP	0.61*
					RICHTUNG 1:				D	1.00*	C	7961	D	1.02*	B	0.71*	D	0.61*
					RICHTUNG 2:				D	1.00*	C	7949	D	1.02*	B	0.71*	D	0.61*
ROXHEIM 6416 7202 (7002) B 9	78	10677a	1243a	11.6	11456a	1495a	11619*	1465*	1.01	6729a	1249a	178a	F	1222a	175a	1192*	168*	755a
	77	11157*	1186*	10.6							1399*		F					
		31,3	2 %	4,4-	4,8						10,8-							
RICHTUNG: WORMS	78	5162a	621a	12.0	5546a	749a	5608*	726*	1.01	3247a	658a	98a	-	650a	97a	639*	86*	375a
RICHTUNG: SPEYER	78	5515a	622a	11.3	5910a	746a	6010*	740*	1.02	3482a	612a	95a	-	597a	91a	577*	89*	384a
					QUERSCHNITT:		JAHR	WOCH	MO	-FAKT	DI-DO	-DTV	FR	-FAKT	SA	-FAKT	SO	-FAKT
					-TYP		-TYP	-TYP	-TYP	0.95a	-TYP	12269a	-TYP	1.04a	-TYP	0.85a	-TYP	0.67a
					RICHTUNG 1:				F*	0.97a	F*	5933a	Ea	1.01a	Aa	0.85a	Da	0.67a
					RICHTUNG 2:				D*	0.93a	C*	6337a	Da	1.07a	Aa	0.86a	Da	0.67a
OGGERSHEIM 6516 4825 B 9	78	16398*			18012*		16717a		0.93	11053*	2260*		E	2217*		2059a		1088*
	77	16796a									2121a		F					
		0,6	4 %	2,4-							6,5							
RICHTUNG: WORMS	78	8172*			8942*		8405a		0.94	5479*	1186*		-	1181*		1076a		575*
RICHTUNG: SPEYER	78	8226*			9070*		8312a		0.92	5574*	1154*		-	1148*		1044a		618*
					QUERSCHNITT:		JAHR	WOCH	MO	-FAKT	DI-DO	-DTV	FR	-FAKT	SA	-FAKT	SO	-FAKT
					-TYP		-TYP	-TYP	-TYP	0.97	-TYP	18346*	-TYP	1.01*	-TYP	0.82*	-TYP	0.71
					RICHTUNG 1:				E	0.91	C	9926*	D*	0.99*	B	0.81*	B	0.71
					RICHTUNG 2:				E	1.04	C	8420*	D*	1.04*	B	0.83*	C	0.72
MAUDACH 6516 7026 B 9	78	13981*			15035		14568*		0.97	9834*	1816*		F	1795		1706*		911*
	77	12483									1614		F					
		20,8	2 %	12,0							12,5							
RICHTUNG: WORMS	78	6887*			7420		7070*		0.95	4986*	1046*		-	1044		929*		484*
RICHTUNG: SPEYER	78	7095*			7615		7499*		0.98	4848*	1250*		-	1241		1190*		447*
					QUERSCHNITT:		JAHR	WOCH	MO	-FAKT	DI-DO	-DTV	FR	-FAKT	SA	-FAKT	SO	-FAKT
					-TYP		-TYP	-TYP	-TYP	1.01	-TYP	16438	-TYP	1.04	-TYP	0.79	-TYP	0.70
					RICHTUNG 1:				A	1.01	A	7902	A	1.05	B	0.81	B	0.73
					RICHTUNG 2:				F	1.01	F	8536	F	1.04	C	0.77	B	0.67

Bundesanstalt für Straßenwesen VI.1-VX(AJ), Köln

Zählstelle Zst-Name Zst-Nummer Straße	J A H R	DTV											MSV						
		Alle Tage			Werktage		Ferien - Werktage			So+Fei			Alle Tage	Dauerl.-Typ	Werktage		Ferien-Wtg		So+Fei
		Kfz/24h	Lkw/24h	%Lkw	Kfz/24h	Lkw/24h	Kfz/24h	Lkw/24h	fer	Kfz/24h	Kfz/h	Lkw/h			Kfz/h	Lkw/h	Kfz/h	Lkw/h	
RINKENBERGER HOF 6616 7010 B 9 4,4 2 %	78	16441*			15932a			19585*		1.23	12498*	2640*	D	1744a		2489*		1409*	
	77	14693										1650	G						
		11,8										60,0							
RICHTUNG: LUDWIGSHAFEN RICHTUNG: SPEYER	78	9382*			8520a			12096*		1.42	7238*	2206*	-	1055a		2001*		940*	
	77	7058*			7413a			7489*		1.01	5260*	1006*	-	995a		935*		538*	
		QUERSCHNITT:	JAHR	WOCH	MO	-FAKT	DI-DO	-DTV	FR	-FAKT	SA	-FAKT	SO	-FAKT					
		RICHTUNG 1:	-TYP	-TYP	-TYP	0.99*	-TYP	17462*	-TYP	1.02*	0.73*	-TYP	0.74*						
		RICHTUNG 2:				A* 1.02*	A	9119*	A	0.99*	B* 0.73*	E* 0.77*							
						E* 0.95*	F	8343*	F	1.06*	C* 0.73*	B* 0.70*							
FEHRBACH 6711 7005 B 10 17,9 2 %	78	8142a			8268a			8498a		1.03	7149a	879a	G	845a		829a		678a	
	77	9157										1047	G						
		11,1-										16,1-							
RICHTUNG: PIRMASENZ RICHTUNG: ZWEIFRUECKEN	78	4075a			4134a			4257a		1.03	3582a	440a	-	423a		415a		340a	
	77	4067a			4134a			4241a		1.03	3567a	439a	-	422a		414a		338a	
		QUERSCHNITT:	JAHR	WOCH	MO	-FAKT	DI-DO	-DTV	FR	-FAKT	SA	-FAKT	SO	-FAKT					
		RICHTUNG 1:	-TYP	-TYP	-TYP	1.18a	-TYP	8540a	-TYP	1.21a	0.85a	-TYP	0.91a						
		RICHTUNG 2:				1.18a		4278a		1.21a	0.84a	0.91a							
						1.18a		4262a		1.21a	0.86a	0.91a							
HINTERWEIDENTHAL 6712 4822 B 10 0,2 2 %	78	7068*			6371*			7556*		1.19	8290*	962*	E	679*		714*		962*	
	77	7525										1032	E						
		6,1-										6,8-							
RICHTUNG: PIRMASENS RICHTUNG: LANDAU	78	3254*			2814*			3512*		1.25	4115*	495*	-	300*		328*		494*	
	77	3813*			3557*			4044*		1.14	4175	570*	-	433*		445*		570	
		QUERSCHNITT:	JAHR	WOCH	MO	-FAKT	DI-DO	-DTV	FR	-FAKT	SA	-FAKT	SO	-FAKT					
		RICHTUNG 1:	-TYP	-TYP	-TYP	1.04*	-TYP	6766*	-TYP	1.19*	1.05*	-TYP	1.55*						
		RICHTUNG 2:				C 1.07*	D	3064*	D*	1.05*	C 1.10*	B 1.71*							
						D 1.02*	E	3703*	E*	1.31*	D 1.01*	F 1.42							
WILGERTSWIESEN 6713 7030 B 10 49,4 2 %	78	5978*	1072*	17.9	5303a	1233a		6230*	1252*	1.17	7535a	881*	D	595a	141a	614*	128*	881a	
	77	6316	1195	18.9								898	E						
		5,4-	10,3-									1,9-							
RICHTUNG: LANDAU RICHTUNG: PIRMASENS	78	3078*	570*	18.5	2706a	643a		3204*	662*	1.18	3966a	461*	-	286a	78a	304*	71*	459a	
	77	2898*	502*	17.3	2596a	589a		3025*	590*	1.17	3569a	472*	-	335a	70a	351*	63*	470a	
		QUERSCHNITT:	JAHR	WOCH	MO	-FAKT	DI-DO	-DTV	FR	-FAKT	SA	-FAKT	SO	-FAKT					
		RICHTUNG 1:	-TYP	-TYP	-TYP	1.19*	-TYP	5475*	-TYP	1.29*	1.19*	-TYP	1.77*						
		RICHTUNG 2:				C* 1.24*	C*	2795*	C*	1.15*	C* 1.16*	B* 1.82*							
						D* 1.14*	E*	2679*	E*	1.44*	D* 1.23*	F* 1.72*							

Bundesanstalt für Straßenwesen V1-VII(AJ), Köln

Zählstelle Zst-Name Zst-Nummer Straße Km Fs	J A H R	DTV											MSV							
		Alle Tage			Werktage		Ferien - Werktage			So+Fei			Alle Tage	Dauerl.-Typ	Werktage		Ferien-Wtg		So+Fei	
		Kfz/24h	Lkw/24h	%Lkw	Kfz/24h	Lkw/24h	Kfz/24h	Lkw/24h	fer	Kfz/24h	Kfz/h	Lkw/h			Kfz/h	Lkw/h	Kfz/h	Lkw/h	Kfz/h	Lkw/h
KANDEL 2 6915 4871 B 10 84,0 4 %	78	11813*	11557*		12492*			1.08	11398*	1264*	G	1146*	1136*		1264*					
	77	11905@	11557*		12492*			1.08	11398*	1203@		G	1146*	1136*		1264*				
RICHTUNG: KARLSRUHE	78	5825*	5758*		6234*			1.08	5317*	754*	-	721*	708*		593*					
RICHTUNG: LANDAU	78	5988*	5799*		6257*			1.08	6081*	800*	-	632*	589*		800*					
		QUERSCHNITT: -TYP		JAHR -TYP	WOCH -TYP	MO -TYP	-FAKT	DI-DO -TYP	-DTV	FR -TYP	-FAKT	SA -TYP	-FAKT	SO -TYP	-FAKT					
		RICHTUNG 1 :				E	1.00	F	5890*	F*	1.28*	C	1.03*	B	1.16					
		RICHTUNG 2 :				A	1.13	A	6026*	B*	1.10*	B	0.95*	F	1.30					
KANDEL 1 6915 7045 B 10 86,9 2 %	78	14347*	14451*		15202			1.05	12554*	1407*	G	1361*	1348		1301*					
	77	13265	14451*		15202			1.05	12554*	1355		G	1361*	1348		1301*				
RICHTUNG: LANDAU	78	6984*	7003*		7317			1.04	6354*	770*	-	701*	655		734*					
RICHTUNG: KARLSRUHE	78	7362*	7448*		7885			1.06	6201*	890*	-	861*	863		667*					
		QUERSCHNITT: -TYP		JAHR -TYP	WOCH -TYP	MO -TYP	-FAKT	DI-DO -TYP	-DTV	FR -TYP	-FAKT	SA -TYP	-FAKT	SO -TYP	-FAKT					
		RICHTUNG 1 :				C	1.08	A	7165*	B*	1.10*	B*	0.89*	E*	1.08*					
		RICHTUNG 2 :				C	1.01	D	7875*	E*	1.21*	C*	0.92*	B*	1.00*					
RHEINBR. GERMERSHEIM 6716 7027 B 35 1,9 2 %	78	5159*	5234@		5411*			1.03	4501*	592*	G	581@	535*		521*					
	77	5214*	5234@		5411*			1.03	4501*	601*		F	581@	535*		521*				
RICHTUNG: BRUCHSAL	78	2468*	2523@		2608*			1.03	2058*	321*	-	302@	287*		298*					
RICHTUNG: LANDAU	78	2692*	2711*		2803			1.03	2443*	326*	-	296*	270		312*					
		QUERSCHNITT: -TYP		JAHR -TYP	WOCH -TYP	MO -TYP	-FAKT	DI-DO -TYP	-DTV	FR -TYP	-FAKT	SA -TYP	-FAKT	SO -TYP	-FAKT					
		RICHTUNG 1 :				D	0.98*	C	2813*	D	1.06*	B	0.78*	F	0.97*					
		RICHTUNG 2 :				D	1.00	C	3040	C	1.09	C	0.80*	B	1.00					
HOCHSPEYER 6513 7017 B 37 10,5 2 %	78	7129*	7260*		7266			1.00	6501*	866*	F	775*	748		745*					
	77	6793	7260*		7266			1.00	6501*	834		F	775*	748		745*				
RICHTUNG: BAD DUERKNEIM	78	3625*	3676*		3698			1.01	3346*	550*	-	533*	464		466*					
RICHTUNG: KAISERSLAUTER	78	3504*	3584*		3568			1.00	3155*	513*	-	495*	479		366*					
		QUERSCHNITT: -TYP		JAHR -TYP	WOCH -TYP	MO -TYP	-FAKT	DI-DO -TYP	-DTV	FR -TYP	-FAKT	SA -TYP	-FAKT	SO -TYP	-FAKT					
		RICHTUNG 1 :				A	0.99	A	3883	B	1.09	B	1.00	F	1.12					
		RICHTUNG 2 :				F	1.00	F	3757	F	1.08	D	1.02	B	1.07					

Bundesanstalt für Straßenwesen VI.1-VX(A), Köln

Zählstelle Zst-Name Zst-Nummer Straße	J A H R	DTV										MSV							
		Alle Tage			Werktage		Ferien - Werktage			So+Fei	Alle Tage		Dauerl.-Typ	Werktage		Ferien-Wtg		So+Fei	
		Kfz/24h	Lkw/24h	%Lkw	Kfz/24h	Lkw/24h	Kfz/24h	Lkw/24h	fer	Kfz/24h	Kfz/h	Lkw/h		Kfz/h	Lkw/h	Kfz/h	Lkw/h	Kfz/h	
NEUSTADT (WEINSTRASSE) 6614 7077 B 38	78	18564*			18721*			19583*		1.05	16331*	1930*	6	1800*		1775*		1705*	
	77	18339										1830	6						
RICHTUNG:BAD DUERCKHEIM		78	9288*			9366*		9797*		1.05	8171*	965*	-	900*		888*		853*	
RICHTUNG:LANDAU		78	9276*			9354*		9785*		1.05	8159*	965*	-	900*		887*		852*	
			QUERSCHNITT:			JAH	WOCH	MO	-FAKT	DI-DO	-DTV	FR	-FAKT	SA	-FAKT	SO	-FAKT		
			-TYP			-TYP	-TYP	-TYP	1.02*	-TYP	20467*	-TYP	1.05*	-TYP	0.96*	-TYP	0.99*		
			RICHTUNG 1 :					D*	1.02*	C	10240*	D*	1.05*	B*	0.96*	B*	0.99*		
			RICHTUNG 2 :					D*	1.02*	C	10227*	D*	1.05*	B*	0.96*	B*	0.99*		
RHEINBR.-SPEYER SUED 6616 7094 B 39	78	14650a	2045a	14.0	14460a	2424a		15395a	2423a	1.06	13924a	1533a	256a	6	1458a	252a	1448a	244a	1464a
	77											1261							
RICHTUNG:HOCKENHEIM		78	7159a	994a	13.9	7092a	1178a	7486a	1174a	1.06	6791a	762a	130a	-	727a	128a	718a	126a	728a
RICHTUNG:SPEYER		78	7491a	1051a	14.0	7368a	1246a	7908a	1249a	1.07	7133a	797a	144a	-	750a	141a	750a	132a	748a
			QUERSCHNITT:			JAH	WOCH	MO	-FAKT	DI-DO	-DTV	FR	-FAKT	SA	-FAKT	SO	-FAKT		
			-TYP			-TYP	-TYP	-TYP	1.17a	-TYP	14689a	-TYP	1.07a	-TYP	1.01a	-TYP	1.16a		
			RICHTUNG 1 :					Da	1.13a	Ca	7320a	Da	1.05a	Ba	0.94a	Da	1.12a		
			RICHTUNG 2 :					Ea	1.21a	Ca	7369a	Ca	1.08a	Ca	1.08a	Ba	1.19a		
MAUCHENHEIM 6214 7046 B 40	78	6034*			5870*			6609*		1.13	5524*	723*	F	672*		681*		619*	
	77																		
RICHTUNG:ALZEY		78	3288*			3137*		3625*		1.16	3151*	433*	-	383*		412*		365*	
RICHTUNG:KAISERSLAUTER		78	2746*			2733*		2984*		1.09	2373*	423*	-	406*		386*		261*	
			QUERSCHNITT:			JAH	WOCH	MO	-FAKT	DI-DO	-DTV	FR	-FAKT	SA	-FAKT	SO	-FAKT		
			-TYP			-TYP	-TYP	-TYP	1.12	-TYP	5948	-TYP	1.26	-TYP	0.97	-TYP	1.08		
			RICHTUNG 1 :					B	1.19	B	3166	D	1.13	A	0.94	E	1.16		
			RICHTUNG 2 :					D	1.03	E	2782	F	1.41	C	1.01	E	0.99		
ALZEY 6214 7048 B 40	78	9571			10079			9875		0.98	7499	1076	G	1058		966		798	
	77	9029										1030	G						
RICHTUNG:MAINZ		78	4791			5046		4944		0.98	3755	538	-	529		483		399	
RICHTUNG:KAISERSLAUTER		78	4779			5034		4932		0.98	3744	538	-	529		483		399	
			QUERSCHNITT:			JAH	WOCH	MO	-FAKT	DI-DO	-DTV	FR	-FAKT	SA	-FAKT	SO	-FAKT		
			-TYP			-TYP	-TYP	-TYP	1.06	-TYP	10461	-TYP	1.13	-TYP	0.86	-TYP	0.86		
			RICHTUNG 1 :					D	1.06	C	5236	C	1.13	B	0.86	E	0.86		
			RICHTUNG 2 :					D	1.06	C	5225	C	1.13	B	0.86	E	0.86		

Bundesanstalt für Straßenwesen VI 1-XI(A), Köln

Zählstelle Zst-Name Zst-Nummer Straße Km Fs	J A H R	DTV											MSV							
		Alle Tage			Werktage		Ferien - Werktage			So+Fei			Alle Tage	Dauerl.-Typ	Werktage		Ferien-Wtg		So+Fei	
		Kfz/24h	Lkw/24h	%Lkw	Kfz/24h	Lkw/24h	Kfz/24h	Lkw/24h	fer	Kfz/24h	Kfz/h	Lkw/h			Kfz/h	Lkw/h	Kfz/h	Lkw/h		Kfz/h
RUE DESHEIM (NAHE) 6112 7223 (7023) B 41	78 77 2 %	13982 13463 3,8			14812			14503*		0,98	10617			1580 1540 2,5	G G	1560		1460*		1220
RICHTUNG:BAD-KREUZNACH RICHTUNG:KIRN	78 78	6991 6991			7406 7406			7251* 7251*		0,98 0,98	5309 5309			790 790	- -	780 780		730* 730*		610 610
								QUERSCHNITT: -TYP RICHTUNG 1 : RICHTUNG 2 :		JAHR -TYP WOCH -TYP MO -TYP		-FAKT DI-DO -TYP -DTV		FR -FAKT SA -FAKT SO -FAKT		-TYP -TYP -TYP		-TYP -TYP -TYP		
BIRKENFELD 2 6308 4823 B 41	78 77 3,7 2 %	6273* 5945 5,5			6149*			6560*		1,07	6145*			761* 707 7,6	F F	685*		697*		733*
RICHTUNG:NEUNKIRCHEN RICHTUNG:IDAR-OBERSTEI	78 78	3130* 3143*			3060* 3088*			3255* 3305*		1,06 1,07	3119* 3026*			386* 478*	- -	341* 409*		342* 413*		351* 459*
								QUERSCHNITT: -TYP RICHTUNG 1 : RICHTUNG 2 :		JAHR -TYP WOCH -TYP MO -TYP		-FAKT DI-DO -TYP -DTV		FR -FAKT SA -FAKT SO -FAKT		-TYP -TYP -TYP		-TYP -TYP -TYP		
BIRKENFELD 1 6308 7008 B 41	78 77 3,4 2 %	6212* 6000 3,5	637* 612 4,0	10,3 10,2	6029a	716a		6591* 778*		1,09	6098*			754* 725 4,0	F F	675a	85a	693*	98*	726*
RICHTUNG:BIKENFELD RICHTUNG:NOHFELDEN	78 78	3100* 3112*	328* 309*	10,6 9,9	3010a 3019a	369a 347a		3277* 3314*		1,09 1,10	3061* 3037*			368* 462*	54* 51* -	333a 399a	47a 44a	331* 406*	53* 49*	341* 450*
								QUERSCHNITT: -TYP RICHTUNG 1 : RICHTUNG 2 :		JAHR -TYP WOCH -TYP MO -TYP		-FAKT DI-DO -TYP -DTV		FR -FAKT SA -FAKT SO -FAKT		-TYP -TYP -TYP		-TYP -TYP -TYP		
FAHR 5510 7023 B 42	78 77 12,8 2 %	8083 7809 3,5			8158			8400		1,03	7309			939 898 4,5	F G	841		838		932
RICHTUNG:BAD HOENNIGEN RICHTUNG:NEUWIED	78 78	4047 4035			4085 4073			4206 4194		1,03 1,03	3660 3649			470 469	- -	421 420		419 419		466 466
								QUERSCHNITT: -TYP RICHTUNG 1 : RICHTUNG 2 :		JAHR -TYP WOCH -TYP MO -TYP		-FAKT DI-DO -TYP -DTV		FR -FAKT SA -FAKT SO -FAKT		-TYP -TYP -TYP		-TYP -TYP -TYP		

Bundesanstalt für Straßenwesen VI-1-VX(Ad), Köln

Zählstelle Zst-Name Zst-Nummer Straße	J A H R	DTV										MSV									
		Alle Tage			Werktage		Ferien - Werktage			So+Fei	Alle Tage			Dauerl.-Typ	Werktage		Ferien-Wtg		So+Fei		
		Kfz/24h	Lkw/24h	%Lkw	Kfz/24h	Lkw/24h	Kfz/24h	Lkw/24h	fer	Kfz/24h	Kfz/h	Lkw/h	Kfz/h		Lkw/h	Kfz/h	Lkw/h	Kfz/h	Lkw/h	Kfz/h	
BENDORF 5511 7034 B 42	78	19037*	3560*	18.7	20370*	4223*	19818	3910	0.97	13726*	2198*	450*	F	2184*	447*	2073	411	1522*			
	77	17457									2041		F								
		Km	Fs	%																	
		0,9	4																		
RICHTUNG: NEUWIED	78	9522*	1501*	15.8	10204*	1832*	9872	1586	0.97	6894*	1252*	216*	-	1242*	216*	1187	189	826*			
RICHTUNG: LAHNSTEIN	78	9515*	2059*	21.6	10166*	2391*	9946	2325	0.98	6832*	1048*	260*	-	1042*	255*	964	250	780*			
				QUERSCHNITT:		JAHR	WOCH	MO	-FAKT	DI-DO	-DTV	FR	-FAKT	SA	-FAKT	SO	-FAKT				
				-TYP		-TYP	-TYP	-TYP	1.02*	-TYP	21752*	-TYP	1.05*	-TYP	0.73*	-TYP	0.73*				
				RICHTUNG 1:				E*	1.02*	E*	10912*	C*	1.06*	C	0.71*	F*	0.73*				
				RICHTUNG 2:				B*	1.03*	B*	10839*	B*	1.04*	A	0.74*	D*	0.73*				
URBAR 5611 7031 (7030) B 42	78	15184@			15468@		15452@		1.00	13875@	1612@		G	1530@		1558@		1440@			
	77	16788*									1650*		G								
		Km	Fs	%																	
		2,6	2																		
RICHTUNG: NEUWIED	78	7592@			7734@		7726@		1.00	6938@	806@		-	765@		779@		720@			
RICHTUNG: KOBLENZ	78	7592@			7734@		7726@		1.00	6938@	806@		-	765@		779@		720@			
				QUERSCHNITT:		JAHR	WOCH	MO	-FAKT	DI-DO	-DTV	FR	-FAKT	SA	-FAKT	SO	-FAKT				
				-TYP		-TYP	-TYP	-TYP	1.05@	-TYP	16001@	-TYP	1.09@	-TYP	1.03@	-TYP	1.02@				
				RICHTUNG 1:				E@	1.05@	C@	8001@	D@	1.09@	C@	1.03@	D@	1.02@				
				RICHTUNG 2:				E@	1.05@	C@	8001@	D@	1.09@	C@	1.03@	D@	1.02@				
SCHWIMMBAD PFAFFENDORF 5611 7032 B 42	78	12673@			12428@		14150@		1.14	10840@	1380@		G	1222@		1330@		1270@			
	77	12033									1250		G								
		Km	Fs	%																	
		2,4	2																		
RICHTUNG: EHRENBREITSTE	78	6337@			6214@		7075@		1.14	5420@	690@		-	611@		665@		635@			
RICHTUNG: LAHNSTEIN	78	6337@			6214@		7075@		1.14	5420@	690@		-	611@		665@		635@			
				QUERSCHNITT:		JAHR	WOCH	MO	-FAKT	DI-DO	-DTV	FR	-FAKT	SA	-FAKT	SO	-FAKT				
				-TYP		-TYP	-TYP	-TYP	1.03*	-TYP	13810@	-TYP	1.03*	-TYP	0.88*	-TYP	0.93*				
				RICHTUNG 1:				D*	1.03*	C*	6905@	D	1.03*	C*	0.88*	D*	0.93*				
				RICHTUNG 2:				D*	1.03*	C*	6905@	D	1.03*	C*	0.88*	D*	0.93*				
BRAUBACH 5711 7015 B 42	78	6484			6812		6730		0.99	5081	800		F	780		670		650			
	77	5663									660		F								
		Km	Fs	%																	
		24,4	2																		
RICHTUNG: VALLENDAR	78	3242			3406		3365		0.99	2541	400		-	390		335		325			
RICHTUNG: ST. GOAR	78	3242			3406		3365		0.99	2541	400		-	390		335		325			
				QUERSCHNITT:		JAHR	WOCH	MO	-FAKT	DI-DO	-DTV	FR	-FAKT	SA	-FAKT	SO	-FAKT				
				-TYP		-TYP	-TYP	-TYP	1.00*	-TYP	7638	-TYP	1.03	-TYP	0.85	-TYP	0.80				
				RICHTUNG 1:				E	1.00*	C	3819	C	1.03	C	0.85	D	0.80				
				RICHTUNG 2:				E	1.00*	C	3819	C	1.03	C	0.85	D	0.80				

Bundesanstalt für Straßenwesen VI 1-VXI(A), Köln

Zählstelle		J A H R	DTV										MSV						
			Alle Tage			Werktage		Ferien - Werktage			So+Fei		Alle Tage		Dauerl.-Typ	Werktage		Ferien-Wtg	
Zst-Name	Zst-Nummer	Km	Fs	Kfz/24h	Lkw/24h	%Lkw	Kfz/24h	Lkw/24h	Kfz/24h	Lkw/24h	fer	Kfz/24h	Kfz/h	Lkw/h		Kfz/h	Lkw/h	Kfz/h	Lkw/h
Straße																			
RHEINBR.-WORMS 6316 7080 (7079) B 47	78	2	19358	2147	11.1	19825	2552	20316	2440	1.02	16309	2134	276	G	2119	273	2035	257	1781
	77		18740a	2114a	11.3								2041a	4,5	G				
RICTUNG:LORSCH	78		9618	862	9.0	9839	1035	10095	984	1.03	8134	1071	124	-	1049	123	1023	114	940
RICTUNG:WORMS	78		9740	1285	13.2	9986	1517	10221	1456	1.02	8175	1123	167	-	1084	164	1029	155	998
								JAH	WOCH	MO	-FAKT	DI-DO	-DTV	FR	-FAKT	SA	-FAKT	SO	-FAKT
								-TYP	-TYP	-TYP	1.01	-TYP	20355	-TYP	1.06	-TYP	0.93	-TYP	0.88
										E	1.02	E	10087	C	1.04	C	0.94	D	0.88
										E	1.00	E	10268	C	1.07	B	0.93	E	0.88
SCHWEISWEILER 6412 7086 B 48	78	2	3715*			3737*		3905		1.05	3323*	433*		F	412*		375		388*
	77		3470										845		A				
RICTUNG:BAD KREUZNACH	78		1864*			1874*		1959		1.05	1667*	217*		-	206*		188		194*
RICTUNG:WINNWEILER	78		1852*			1863*		1947		1.05	1656*	216*		-	206*		187		194*
								JAH	WOCH	MO	-FAKT	DI-DO	-DTV	FR	-FAKT	SA	-FAKT	SO	-FAKT
								-TYP	-TYP	-TYP	0.98	-TYP	4192	-TYP	1.10	-TYP	0.87	-TYP	0.97*
										D	0.98	C	2102	D	1.09	B	0.87	D	0.97*
										D	0.98	C	2091	D	1.10	B	0.87	D	0.97*
ARENBERG 5611 7042 B 49	78	2	11828			11845		12557		1.06	10512*	1610		E	1460		1480		1380*
	77		9898										1210		F				
RICTUNG:MONTABAUR	78		5914			5923		6278		1.06	5256*	805		-	730		740		690*
RICTUNG:KOBLENZ	78		5914			5923		6278		1.06	5256*	805		-	730		740		690*
								JAH	WOCH	MO	-FAKT	DI-DO	-DTV	FR	-FAKT	SA	-FAKT	SO	-FAKT
								-TYP	-TYP	-TYP	1.00	-TYP	13364	-TYP	1.04	-TYP	0.90	-TYP	0.96*
										D	1.00	C	6682	D	1.04	C	0.90	D	0.96*
										D	1.00	C	6682	D	1.04	C	0.90	D	0.96*
MOSELWEIS 5611 7039 B 49	78	2	7684			7948		8124*		1.02	6142	1231		D	1229		1028*		875
	77		7002*										967*		E				
RICTUNG:KOBLENZ	78		3848			3980		4068*		1.02	3077	616		-	615		514*		438
RICTUNG:DIEBLICH	78		3836			3968		4056*		1.02	3065	615		-	614		514*		437
								JAH	WOCH	MO	-FAKT	DI-DO	-DTV	FR	-FAKT	SA	-FAKT	SO	-FAKT
								-TYP	-TYP	-TYP	1.01	-TYP	8646	-TYP	1.03	-TYP	0.82	-TYP	0.87
										E	1.01	B	4329	B	1.03	C	0.82	D	0.87
										E	1.01	B	4317	B	1.03	C	0.82	D	0.87

Bundesanstalt für Straßenwesen VI.1-VXI(A4), Köln

Zählstelle Zst-Name Zst-Nummer Straße Km Fs	J A H R	DTV											MSV								
		Alle Tage			Werktage		Ferien - Werktage			So+Fei	Alle Tage		Dauerl.-Typ	Werktage		Ferien-Wtg		So+Fei			
		Kfz/24h	Lkw/24h	%Lkw	Kfz/24h	Lkw/24h	Kfz/24h	Lkw/24h	fer	Kfz/24h	Kfz/h	Lkw/h		Kfz/h	Lkw/h	Kfz/h	Lkw/h	Kfz/h			
KLOTTEN 5809 7019 B 49 RICHTUNG:KOBLENZ RICHTUNG:COCHEM	78	5789a			4950a			6860a		1.39	6421*	1033a			648a			887a			1033*
	77	5959a										989a									
	2 %	2,9-										4,4									
	78	2900a			2481a			3435a		1.38	3216*	517a			324a			444a			517*
	78	2889a			2469a			3425a		1.39	3205*	516a			324a			443a			516*
		QUERSCHNITT:	JAH	WOCH	MO	-FAKT	DI-DO	-DTV	FR	-FAKT	SA	-FAKT	SO	-FAKT							
			-TYP	-TYP	-TYP	1.04*	-TYP	5526a	-TYP	1.12*	-TYP	1.17*	-TYP	1.33*							
		RICHTUNG 1 :				E*	1.04*	E*	2768a	C*	1.13*	C*	1.17*	D*	1.33*						
		RICHTUNG 2 :				E*	1.03*	E*	2758a	C*	1.12*	C*	1.17*	D*	1.33*						
KIRCHBERG 6010 7060 B 50 RICHTUNG:KIRCHBERG RICHTUNG:SOHREN	78	6486*			6483*			6808*		1.05	5936*	1080*			980*			920*			880*
	77	7665										1310									
	2 %	15,4-										17,6-									
	78	3243*			3242*			3404*		1.05	2968*	540*			490*			460*			440*
	78	3243*			3242*			3404*		1.05	2968*	540*			490*			460*			440*
		QUERSCHNITT:	JAH	WOCH	MO	-FAKT	DI-DO	-DTV	FR	-FAKT	SA	-FAKT	SO	-FAKT							
			-TYP	-TYP	-TYP	1.05*	-TYP	6717a	-TYP	1.19a	-TYP	1.00a	-TYP	1.03*							
		RICHTUNG 1 :				D*	1.05*	D*	3358a	E*	1.19a	C*	1.00a	E*	1.03*						
		RICHTUNG 2 :				D*	1.05*	D*	3358a	E*	1.19a	C*	1.00a	E*	1.03*						
KONZ 6205 7052 B 51 RICHTUNG:TRIER RICHTUNG:KONZ	78	16211a			16974a			16989a		1.00	12598a	2090a			1940a			1705a			1363a
	77	17470										3005									
	2 %	7,3-										30,5-									
	78	8111a			8493a			8500a		1.00	6305a	1045a			970a			853a			682a
	78	8100a			8481a			8489a		1.00	6293a	1045a			970a			852a			681a
		QUERSCHNITT:	JAH	WOCH	MO	-FAKT	DI-DO	-DTV	FR	-FAKT	SA	-FAKT	SO	-FAKT							
			-TYP	-TYP	-TYP	1.20a	-TYP	17938a	-TYP	1.20a	-TYP	0.75a	-TYP	0.86a							
		RICHTUNG 1 :				Ca	1.20a	Da	8974a	Da	1.20a	Ca	0.75a	Fa	0.86a						
		RICHTUNG 2 :				Ca	1.20a	Da	8964a	Da	1.20a	Ca	0.75a	Fa	0.85a						
KLUESSERATH 6107 4705 B 53 RICHTUNG:BERNKASTEL-KU RICHTUNG:TRIER	78	2191*	244*	11.1	1884	268		2472*	285*	1.31	2615	465*	41*	B	271	39		305*	37*		465
	77	2066	331	16.0								406		B							
	2 %	6,0	26,3-									14,5									
	78	1148*	137*	12.0	967	146		1318*	162*	1.36	1390	274*	25*	-	168	23		185*	22*		274
	78	1043*	107*	10.2	917	122		1154*	123*	1.26	1224	214*	20*	-	119	19		131*	17*		214
		QUERSCHNITT:	JAH	WOCH	MO	-FAKT	DI-DO	-DTV	FR	-FAKT	SA	-FAKT	SO	-FAKT							
			-TYP	-TYP	-TYP	1.01*	-TYP	2290*	-TYP	1.00*	-TYP	1.08*	-TYP	1.46*							
		RICHTUNG 1 :				F*	1.01*	F	1184*	F*	1.02*	D*	1.10*	D*	1.52*						
		RICHTUNG 2 :				D*	1.01*	D	1106*	C*	0.98*	D*	1.05*	D*	1.41*						

Bundesanstalt für Straßenwesen VI 1-VXI(A), Köln

Zählstelle Zst-Name Zst-Nummer Straße	J A H R	DTV											MSV							
		Alle Tage			Werktage		Ferien - Werktage			So+Fei			Alle Tage		Dauerl.-Typ	Werktage		Ferien-Wtg		So+Fei
		Kfz/24h	Lkw/24h	%Lkw	Kfz/24h	Lkw/24h	Kfz/24h	Lkw/24h	fer	Kfz/24h	Kfz/h	Lkw/h	Kfz/h	Lkw/h		Kfz/h	Lkw/h	Kfz/h		
KIRCHEN 1 5113 7049 B 62 2,4 2 %	78	5553*			5701*			6117*		1.07	4133*	612*	6	596*		586*		465*		
	77	4560										463	6							
		21,7										32,1								
RICHTUNG: SIEGEN RICHTUNG: BETZDORF	78	2782*			2856*			3065*		1.07	2072*	306*	-	298*		293*		233*		
	78	2770*			2845*			3052*		1.07	2060*	306*	-	298*		293*		232*		
					QUERSCHNITT: -TYP		JAHR -TYP	WOCH -TYP	MO -TYP	-FAKT	DI-DO -TYP	-DTV	FR -TYP	-FAKT	SA -TYP	-FAKT	SO -TYP	-FAKT		
					RICHTUNG 1:				D	0.95	C*	3417	D	1.02	B	0.73	D	0.60		
					RICHTUNG 2:				D	0.95	C*	3405	D	1.02	B	0.72	D	0.60		
KOTTENHEIM 5609 7033 (7030) B 256 2 %	78	8102*	1196*	14.8	8476*	1420*		8329*	1376*	0.98	6599*	883*	154*	6	860*	153*	811*	144*	786*	
	77											770								
												14,6								
RICHTUNG: NEUWIED RICHTUNG: MAYEN	78	4005*	624*	15.6	4212*	747*		4014*	699*	0.95	3373*	493*	83*	-	476*	81*	423*	77*	451*	
	78	4098*	572*	14.0	4264*	673*		4315*	677*	1.01	3225*	515*	79*	-	511*	77*	481*	76*	423*	
					QUERSCHNITT: -TYP		JAHR -TYP	WOCH -TYP	MO -TYP	-FAKT	DI-DO -TYP	-DTV	FR -TYP	-FAKT	SA -TYP	-FAKT	SO -TYP	-FAKT		
					RICHTUNG 1:				B*	1.04	B	4489	B	1.02	B	0.79	F*	0.95		
					RICHTUNG 2:				E*	1.02	E	4499	C	1.10	C	0.88	D*	0.90		
ALSDORF 6104 4772 B 257 10,6 2 %	78	3016*			2740*			3394*		1.24	3180	410*	E	304*		362*		404		
	78	1512*			1374*			1708*		1.24	1584	217*	-	153*		185*		216		
	78	1504*			1366*			1686*		1.23	1597	206*	-	167*		193*		203		
					QUERSCHNITT: -TYP		JAHR -TYP	WOCH -TYP	MO -TYP	-FAKT	DI-DO -TYP	-DTV	FR -TYP	-FAKT	SA -TYP	-FAKT	SO -TYP	-FAKT		
					RICHTUNG 1:				E	1.05	C	1452	D	1.11	D*	1.02	D*	1.31		
					RICHTUNG 2:				E	1.06	E	1404	E	1.17	C*	1.09	D*	1.27		
IRREL 6104 7139 (7039) B 257 10,6 2 %	78	3069	280	9.1	2751	312		3431	346	1.25	3385	435	48	E	309	45	368	44	435	
	77	2976	274	9.2								419		E						
		3,1	2,1									3,8								
RICHTUNG: IRREL RICHTUNG: BITBURG	78	1517	136	9.0	1373	154		1705	167	1.24	1620	227	28	-	171	26	199	23	221	
	78	1552	144	9.3	1378	158		1727	180	1.25	1765	243	27	-	154	24	188	25	242	
					QUERSCHNITT: -TYP		JAHR -TYP	WOCH -TYP	MO -TYP	-FAKT	DI-DO -TYP	-DTV	FR -TYP	-FAKT	SA -TYP	-FAKT	SO -TYP	-FAKT		
					RICHTUNG 1:				E	1.06	E	1397	E	1.18	C	1.11	D	1.29		
					RICHTUNG 2:				D	1.06	B	1425	D	1.14	B	1.05	D	1.41		

Bundesanstalt für Straßenwesen VI.1-VX(A), Köln

Zählstelle Zst-Name Zst-Nummer Straße Km Fs	J A H R	DTV										MSV						
		Alle Tage			Werktage		Ferien - Werktage			So+Fei	Alle Tage		Dauerl.-Typ	Werktage		Ferien-Wtg		So+Fei
		Kfz/24h	Lkw/24h	%Lkw	Kfz/24h	Lkw/24h	Kfz/24h	Lkw/24h	fer	Kfz/24h	Kfz/h	Lkw/h		Kfz/h	Lkw/h	Kfz/h	Lkw/h	Kfz/h
BODENDORF 5409 7098 B 266	78	10042*	1150*	11.5	10174*	1357*	10524*	1355*	1.03	8817*	1106*	157*	6	1049*	153*	1043*	149*	1085*
	77	9580	1137	11.9							1060		6					
	2 %	4,8	1,1								4,3							
RICHTUNG: SINZIG	78	5130*	562*	11.0	5214*	669*	5368*	656*	1.03	4466*	587*	82*	-	566*	80*	560*	76*	547*
RICHTUNG: BAD NEUENAUH	78	4913*	589*	12.0	4960*	688*	5156*	700*	1.04	4351*	565*	83*	-	495*	81*	497*	79*	560*
		QUERSCHNITT:	JAH	WOCH	MO	-FAKT	DI-DO	-DTV	FR	-FAKT	SA	-FAKT	SO	-FAKT				
		RICHTUNG 1 :	-TYP	-TYP	-TYP	1.00*	-TYP	10894@	-TYP	1.05*	-TYP	0.89*	-TYP	1.00*				
		RICHTUNG 2 :			E	1.00*	E*	5574@	D*	1.06*	C	0.89*	D	0.99*				
					E	1.00*	C*	5320@	D*	1.04*	C	0.90*	D	1.01*				
NIEDERZERF 6406 4771 B 268	78	2823@			2718@		2902@		1.07	2996@	322@		6	278@		273@		320@
	2 %																	
RICHTUNG: TRIER	78	1379@			1344@		1422@		1.06	1407@	170@		-	153@		144@		159@
RICHTUNG: SAARBRUECKEN	78	1444@			1374@		1480@		1.08	1589@	175@		-	154@		155@		169@
		QUERSCHNITT:	JAH	WOCH	MO	-FAKT	DI-DO	-DTV	FR	-FAKT	SA	-FAKT	SO	-FAKT				
		RICHTUNG 1 :	-TYP	-TYP	-TYP	1.17@	-TYP	2685@	-TYP	1.28@	-TYP	1.03@	-TYP	1.37@				
		RICHTUNG 2 :			B@	1.28@	B@	1325@	B@	1.20@	B@	1.04@	C@	1.48@				
OTTERBACH 6512 7055 B 270	78	9457			10144		9905		0.98	6639	1132		F	1122		1069		669
	2 %										1083		F					
		3,2									4,5							
RICHTUNG: NIEDERREIDENB	78	4734			5078		4959		0.98	3326	566		-	561		535		335
RICHTUNG: KAISERSLAUTER	78	4723			5066		4947		0.98	3313	566		-	561		534		334
		QUERSCHNITT:	JAH	WOCH	MO	-FAKT	DI-DO	-DTV	FR	-FAKT	SA	-FAKT	SO	-FAKT				
		RICHTUNG 1 :	-TYP	-TYP	-TYP	1.02	-TYP	10512	-TYP	1.10	-TYP	0.88	-TYP	0.75				
		RICHTUNG 2 :			E	1.02	B	5262	D	1.10	B	0.88	E	0.75				
					E	1.02	B	5250	D	1.10	B	0.87	E	0.75				
WALDFISCHBACH 6711 7047 B 270	78	9609*	1043*	10.9	10017*	1240*	9948	1217	0.99	7808	1040*	193*	6	1033*	191*	964	165	823
	2 %																	
RICHTUNG: KAISERSLAUTER	78	4824*	456*	9.5	5018*	535*	4973	545	0.99	3990	554*	94*	-	548*	93*	503	87	432
RICHTUNG: PIRMASENS	78	4784*	587*	12.3	4999*	705*	4974	673	1.00	3818	514*	143*	-	503*	142*	482	89	416
		QUERSCHNITT:	JAH	WOCH	MO	-FAKT	DI-DO	-DTV	FR	-FAKT	SA	-FAKT	SO	-FAKT				
		RICHTUNG 1 :	-TYP	-TYP	-TYP	1.01*	-TYP	10529*	-TYP	1.09*	-TYP	0.89	-TYP	0.86				
		RICHTUNG 2 :			E	1.04*	E	5271*	C	1.07*	C	0.89	B	0.88				
					D	0.99*	C	5258*	D	1.11*	C	0.89	E	0.85				

Bundesanstalt für Straßenwesen V1-1-VXI(AJ), Köln

Zählstelle	J A H R	DTV									MSV																																																						
		Alle Tage			Werktage		Ferien - Werktage			So+Fei	Alle Tage		Dauerl.-Typ	Werktage		Ferien-Wtg		So+Fei																																															
		Kfz/24h	Lkw/24h	%Lkw	Kfz/24h	Lkw/24h	Kfz/24h	Lkw/24h	fer	Kfz/24h	Kfz/h	Lkw/h		Kfz/h	Lkw/h	Kfz/h	Lkw/h	Kfz/h																																															
BAD DUERKHEIM 6515 7122 B 271 16,0 2 %	78	7875			7596	8244	1.09	8064*	1035	F	835	845	1030*																																																				
	77	8022												1005	F																																																		
RICHTUNG:ALZEY RICHTUNG:BAD DUERKHEIM	78	3943			3804	4128	1.09	4038*	518	-	418	423	515*																																																				
	78	3932												3792	4116	1.09	4026*	517	-	417	422	515*																																											
<table border="1"> <tr> <td>QUERSCHNITT:</td> <td>J A H R</td> <td>W O C H</td> <td>M O</td> <td>-FAKT</td> <td>D I - D O</td> <td>-DTV</td> <td>F R</td> <td>-FAKT</td> <td>S A</td> <td>-FAKT</td> <td>S O</td> <td>-FAKT</td> </tr> <tr> <td></td> <td>-TYP</td> <td>-TYP</td> <td>-TYP</td> <td>0.99*</td> <td>-TYP</td> <td>8320</td> <td>-TYP</td> <td>1.05</td> <td>-TYP</td> <td>1.07</td> <td>-TYP</td> <td>1.16</td> </tr> <tr> <td>RICHTUNG 1:</td> <td></td> <td></td> <td>D</td> <td>0.99*</td> <td>E</td> <td>4166</td> <td>C</td> <td>1.05</td> <td>B</td> <td>1.07</td> <td>D</td> <td>1.16</td> </tr> <tr> <td>RICHTUNG 2:</td> <td></td> <td></td> <td>D</td> <td>0.99*</td> <td>E</td> <td>4154</td> <td>C</td> <td>1.05</td> <td>B</td> <td>1.07</td> <td>D</td> <td>1.16</td> </tr> </table>														QUERSCHNITT:	J A H R	W O C H	M O	-FAKT	D I - D O	-DTV	F R	-FAKT	S A	-FAKT	S O	-FAKT		-TYP	-TYP	-TYP	0.99*	-TYP	8320	-TYP	1.05	-TYP	1.07	-TYP	1.16	RICHTUNG 1:			D	0.99*	E	4166	C	1.05	B	1.07	D	1.16	RICHTUNG 2:			D	0.99*	E	4154	C	1.05	B	1.07	D	1.16
QUERSCHNITT:	J A H R	W O C H	M O	-FAKT	D I - D O	-DTV	F R	-FAKT	S A	-FAKT	S O	-FAKT																																																					
	-TYP	-TYP	-TYP	0.99*	-TYP	8320	-TYP	1.05	-TYP	1.07	-TYP	1.16																																																					
RICHTUNG 1:			D	0.99*	E	4166	C	1.05	B	1.07	D	1.16																																																					
RICHTUNG 2:			D	0.99*	E	4154	C	1.05	B	1.07	D	1.16																																																					
SUEDBRUECKE KOBLENZ 5611 7978 B 327 6 %	78	19564*	1490*	7.6	20613*	1671*	20277*	1698*	0.98	15141*	2365*	199*	F	2346*	194*	2182*	186*	1567*																																															
	77	17341*	1620*	9.3																																																													
RICHTUNG:LAHNSTEIN RICHTUNG:KOBLENZ	78	9675*	493*	5.1	10208*	555*	10021*	585*	0.98	7457*	1469*	77*	-	1460*	73*	1339*	73*	790*																																															
	78	9889*	996*	10.1															10406*	1115*	10256*	1112*	0.99	7685*	1458*	132*	-	1457*	131*	1321*	121*	828*																																	
<table border="1"> <tr> <td>QUERSCHNITT:</td> <td>J A H R</td> <td>W O C H</td> <td>M O</td> <td>-FAKT</td> <td>D I - D O</td> <td>-DTV</td> <td>F R</td> <td>-FAKT</td> <td>S A</td> <td>-FAKT</td> <td>S O</td> <td>-FAKT</td> </tr> <tr> <td></td> <td>-TYP</td> <td>-TYP</td> <td>-TYP</td> <td>1.03*</td> <td>-TYP</td> <td>22321*</td> <td>-TYP</td> <td>1.06*</td> <td>-TYP</td> <td>0.77*</td> <td>-TYP</td> <td>0.77*</td> </tr> <tr> <td>RICHTUNG 1:</td> <td></td> <td></td> <td>F*</td> <td>1.04*</td> <td>F*</td> <td>11176*</td> <td>E*</td> <td>1.03*</td> <td>C*</td> <td>0.76*</td> <td>C*</td> <td>0.77*</td> </tr> <tr> <td>RICHTUNG 2:</td> <td></td> <td></td> <td>B*</td> <td>1.03*</td> <td>B*</td> <td>11145*</td> <td>B*</td> <td>1.09*</td> <td>B*</td> <td>0.78*</td> <td>D*</td> <td>0.78*</td> </tr> </table>														QUERSCHNITT:	J A H R	W O C H	M O	-FAKT	D I - D O	-DTV	F R	-FAKT	S A	-FAKT	S O	-FAKT		-TYP	-TYP	-TYP	1.03*	-TYP	22321*	-TYP	1.06*	-TYP	0.77*	-TYP	0.77*	RICHTUNG 1:			F*	1.04*	F*	11176*	E*	1.03*	C*	0.76*	C*	0.77*	RICHTUNG 2:			B*	1.03*	B*	11145*	B*	1.09*	B*	0.78*	D*	0.78*
QUERSCHNITT:	J A H R	W O C H	M O	-FAKT	D I - D O	-DTV	F R	-FAKT	S A	-FAKT	S O	-FAKT																																																					
	-TYP	-TYP	-TYP	1.03*	-TYP	22321*	-TYP	1.06*	-TYP	0.77*	-TYP	0.77*																																																					
RICHTUNG 1:			F*	1.04*	F*	11176*	E*	1.03*	C*	0.76*	C*	0.77*																																																					
RICHTUNG 2:			B*	1.03*	B*	11145*	B*	1.09*	B*	0.78*	D*	0.78*																																																					
EMMELSHAUSEN 5811 7097 B 327 5,4 2 %	78	7026			7256	7519	1.04	5487	890	F	840	800	650																																																				
	77	6883*																																																															
RICHTUNG:WALDESCH RICHTUNG:EMMELSHAUSEN	78	3513			3628	3760	1.04	2743	445	-	420	400	325																																																				
	78	3513												3628	3760	1.04	2743	445	-	420	400	325																																											
<table border="1"> <tr> <td>QUERSCHNITT:</td> <td>J A H R</td> <td>W O C H</td> <td>M O</td> <td>-FAKT</td> <td>D I - D O</td> <td>-DTV</td> <td>F R</td> <td>-FAKT</td> <td>S A</td> <td>-FAKT</td> <td>S O</td> <td>-FAKT</td> </tr> <tr> <td></td> <td>-TYP</td> <td>-TYP</td> <td>-TYP</td> <td>1.06</td> <td>-TYP</td> <td>7866</td> <td>-TYP</td> <td>1.15</td> <td>-TYP</td> <td>0.83</td> <td>-TYP</td> <td>0.87</td> </tr> <tr> <td>RICHTUNG 1:</td> <td></td> <td></td> <td>D</td> <td>1.06</td> <td>C</td> <td>3933</td> <td>C</td> <td>1.15</td> <td>A</td> <td>0.83</td> <td>D</td> <td>0.87</td> </tr> <tr> <td>RICHTUNG 2:</td> <td></td> <td></td> <td>D</td> <td>1.06</td> <td>C</td> <td>3933</td> <td>C</td> <td>1.15</td> <td>A</td> <td>0.83</td> <td>D</td> <td>0.87</td> </tr> </table>														QUERSCHNITT:	J A H R	W O C H	M O	-FAKT	D I - D O	-DTV	F R	-FAKT	S A	-FAKT	S O	-FAKT		-TYP	-TYP	-TYP	1.06	-TYP	7866	-TYP	1.15	-TYP	0.83	-TYP	0.87	RICHTUNG 1:			D	1.06	C	3933	C	1.15	A	0.83	D	0.87	RICHTUNG 2:			D	1.06	C	3933	C	1.15	A	0.83	D	0.87
QUERSCHNITT:	J A H R	W O C H	M O	-FAKT	D I - D O	-DTV	F R	-FAKT	S A	-FAKT	S O	-FAKT																																																					
	-TYP	-TYP	-TYP	1.06	-TYP	7866	-TYP	1.15	-TYP	0.83	-TYP	0.87																																																					
RICHTUNG 1:			D	1.06	C	3933	C	1.15	A	0.83	D	0.87																																																					
RICHTUNG 2:			D	1.06	C	3933	C	1.15	A	0.83	D	0.87																																																					
VOELKENROTH 5910 4704 B 327 48,5 2 %	78	4788@	640@	13.4	4549@	735@	4945@	760@	1.09	5226@	665@	82@	E	622@	78@	589@	79@	591@																																															
	77	4731@	930@	19.7																																																													
RICHTUNG:KOBLENZ RICHTUNG:HERMESKEIL	78	2378@	293@	12.3	2171@	338@	2416@	348@	1.11	2925@	325@	40@	-	242@	39@	245@	37@	325@																																															
	78	2410@	347@	14.4															2378@	397@	2529@	412@	1.06	2301@	437@	50@	-	419@	47@	379@	48@	274@																																	
<table border="1"> <tr> <td>QUERSCHNITT:</td> <td>J A H R</td> <td>W O C H</td> <td>M O</td> <td>-FAKT</td> <td>D I - D O</td> <td>-DTV</td> <td>F R</td> <td>-FAKT</td> <td>S A</td> <td>-FAKT</td> <td>S O</td> <td>-FAKT</td> </tr> <tr> <td></td> <td>-TYP</td> <td>-TYP</td> <td>-TYP</td> <td>1.13*</td> <td>-TYP</td> <td>4692*</td> <td>-TYP</td> <td>1.38*</td> <td>-TYP</td> <td>1.01*</td> <td>-TYP</td> <td>1.40*</td> </tr> <tr> <td>RICHTUNG 1:</td> <td></td> <td></td> <td>C*</td> <td>1.23*</td> <td>C*</td> <td>2337*</td> <td>C*</td> <td>1.17*</td> <td>B*</td> <td>0.95*</td> <td>E*</td> <td>1.58*</td> </tr> <tr> <td>RICHTUNG 2:</td> <td></td> <td></td> <td>D*</td> <td>1.02*</td> <td>E*</td> <td>2354*</td> <td>F*</td> <td>1.58*</td> <td>C*</td> <td>1.07*</td> <td>E*</td> <td>1.21*</td> </tr> </table>														QUERSCHNITT:	J A H R	W O C H	M O	-FAKT	D I - D O	-DTV	F R	-FAKT	S A	-FAKT	S O	-FAKT		-TYP	-TYP	-TYP	1.13*	-TYP	4692*	-TYP	1.38*	-TYP	1.01*	-TYP	1.40*	RICHTUNG 1:			C*	1.23*	C*	2337*	C*	1.17*	B*	0.95*	E*	1.58*	RICHTUNG 2:			D*	1.02*	E*	2354*	F*	1.58*	C*	1.07*	E*	1.21*
QUERSCHNITT:	J A H R	W O C H	M O	-FAKT	D I - D O	-DTV	F R	-FAKT	S A	-FAKT	S O	-FAKT																																																					
	-TYP	-TYP	-TYP	1.13*	-TYP	4692*	-TYP	1.38*	-TYP	1.01*	-TYP	1.40*																																																					
RICHTUNG 1:			C*	1.23*	C*	2337*	C*	1.17*	B*	0.95*	E*	1.58*																																																					
RICHTUNG 2:			D*	1.02*	E*	2354*	F*	1.58*	C*	1.07*	E*	1.21*																																																					

Bundesanstalt für Straßenwesen VI.1-VI(A). Köln

Zählstelle Zst-Name Zst-Nummer Straße Km Fs	J A H R	DTV											MSV						
		Alle Tage			Werktage		Ferien - Werktage			So+Fei	Alle Tage	Dauerl.-Typ	Werktage		Ferien-Wtg		So+Fei		
		Kfz/24h	Lkw/24h	%Lkw	Kfz/24h	Lkw/24h	Kfz/24h	Lkw/24h	fer	Kfz/24h			Kfz/h	Lkw/h	Kfz/h	Lkw/h	Kfz/h		
GUELS 5610 7099 B 416 2,9 2	78	5520*			5322*			5741*		1.08	5722*	892*	D	594*		669*		853*	
	77	5765										1001	C						
	78	2767*			2667*			2879*		1.08	2867*	446*	-	297*		335*		427*	
	78	2753*			2655*			2862*		1.08	2855*	446*	-	297*		334*		426*	
		QUERSCHNITT:		JAH	WOCH	MO	-FAKT	DI-DO	-DTV	FR	-FAKT	SA	-FAKT	SO	-FAKT				
				-TYP	-TYP	-TYP	1.07*	-TYP	5496*	-TYP	1.13*	-TYP	1.14*	-TYP	1.33*				
		RICHTUNG 1:					E*	1.07*	C*	2754*	C*	1.13*	D*	1.14*	D*	1.32*			
		RICHTUNG 2:					E*	1.07*	C*	2742*	C*	1.13*	D*	1.14*	D*	1.33*			
METZDORF 6205 7136 B 418 2	78	1912*	229*	12.0	1748@	248@		2213*	267*	1.27	1874*	243*	36*	F	191@	34@	224*	33*	231*
	77	1916@	275@	14.3								224@		F					
	78	876*	86*	9.8	828@	99@		996*	99*	1.20	810*	134*	17*	-	113@	16@	130*	15*	106*
	78	1036*	143*	13.8	920@	149@		1217*	168*	1.32	1064*	163*	23*	-	151@	21@	146*	22*	147*
		QUERSCHNITT:		JAH	WOCH	MO	-FAKT	DI-DO	-DTV	FR	-FAKT	SA	-FAKT	SO	-FAKT				
				-TYP	-TYP	-TYP	1.01	-TYP	1897	-TYP	1.07	-TYP	1.04*	-TYP	1.09				
		RICHTUNG 1:					F	1.00	F	899	F	1.08	C	0.99*	D	1.02			
		RICHTUNG 2:					B	1.01	A	998	B	1.07	B	1.08*	D	1.15			
BAD BERGZABERN 6814 4821 B 427 2	78	3619*			3543*			3642*		1.03	3804*	525*	D	378*		363*		525*	
	77	3585										492	E						
	78	1825*			1767*			1820*		1.03	2004*	334*	-	202*		185*		334*	
	78	1794*			1776*			1822*		1.03	1800*	260*	-	195*		193*		260*	
		QUERSCHNITT:		JAH	WOCH	MO	-FAKT	DI-DO	-DTV	FR	-FAKT	SA	-FAKT	SO	-FAKT				
				-TYP	-TYP	-TYP	1.03	-TYP	3710*	-TYP	1.14*	-TYP	0.96*	-TYP	1.36				
		RICHTUNG 1:					B	1.07	C	1870*	C*	1.13*	D	0.94*	F	1.44			
		RICHTUNG 2:					E	0.99	C	1840*	E*	1.16*	C	0.99*	B	1.28			
BARBELROTH 6914 7242 (7142) B 427 7,2 2	78	3581			3360*			3722		1.11	3990	528	D	366*		366		528	
	77	3544										491	E						
	78	1755			1595*			1866		1.17	2039	346	-	185*		177		346	
	78	1826			1766*			1856		1.05	1951	266	-	210*		207		266	
		QUERSCHNITT:		JAH	WOCH	MO	-FAKT	DI-DO	-DTV	FR	-FAKT	SA	-FAKT	SO	-FAKT				
				-TYP	-TYP	-TYP	1.05	-TYP	3622	-TYP	1.15	-TYP	1.04	-TYP	1.47*				
		RICHTUNG 1:					B	1.10	C	1776	D	1.11	D	1.00	F	1.56*			
		RICHTUNG 2:					E	1.00	F	1845	F	1.18	C	1.07	B	1.39*			

Bundesanstalt für Straßenwesen VI.1-VX(A), Köln

Zählstelle Zst-Name Zst-Nummer Straße	J A H R	DTV										MSV						
		Alle Tage			Werktage		Ferien - Werktage			So+Fei	Alle Tage		Dauerl.-Typ	Werktage		Ferien-Wtg		So+Fei
		Km	Fs	%Lkw	Kfz/24h	Lkw/24h	fer	Kfz/24h	Lkw/24h	Kfz/24h	Lkw/24h	Kfz/h		Lkw/h	Kfz/h	Lkw/h	Kfz/h	Lkw/h
EPELHEIM 6517 8010 (1010) A 5 575,9 4 %	78	40584*	5457*	13.4	38033*	6175*	45794*	6202*	1.20	39585*	4539*	642*	G	4153*	624*	4236*	530*	4320*
	77	40798*	5572*	13.7							4284*	5,9	G					
RICHTUNG: HEIDELBERG	78	20241*	2315*	11.4	18827*	2693*	22559*	2519*	1.20	20624*	2414*	459*	-	2010*	352*	2149*	224*	2316*
RICHTUNG: KARLSRUHE	78	20344*	3136*	15.4	19206*	3482*	23235*	3683*	1.21	18961*	2474*	370*	-	2382*	368*	2312*	352*	2048*
		QUERSCHNITT:		JAHR	WOCH	MO	-FAKT	DI-DO	-DTV	FR	-FAKT	SA	-FAKT	SU	-FAKT			
		RICHTUNG 1 :		-TYP	-TYP	-TYP	1.08*	-TYP	36644*	-TYP	1.30*	-TYP	1.12*	-TYP	1.13*			
		RICHTUNG 2 :					1.07*	B*	18647*	D*	1.25*	B*	1.13*	E*	1.19*			
							1.09*	D*	17997*	E*	1.35*	C*	1.10*	E*	1.06*			
ST. LEON 6717 8018 (1018) A 5 591,7 6 %	78	57132	9525	16.7	52766	10912	65277	11318	1.24	56688	5998	922	G	5696	860	5786	922	5425
	77	53795	8864	16.5							5931		G					
RICHTUNG: HEIDELBERG	78	29246	5066	17.3	26667	5744	33428	6029	1.25	30016	3149	552	-	2907	481	3093	552	2990
RICHTUNG: KARLSRUHE	78	27887	4460	16.0	26099	5167	31849	5289	1.22	26672	3202	446	-	2919	421	3000	442	2729
		QUERSCHNITT:		JAHR	WOCH	MO	-FAKT	DI-DO	-DTV	FR	-FAKT	SA	-FAKT	SU	-FAKT			
		RICHTUNG 1 :		-TYP	-TYP	-TYP	1.09	-TYP	54580	-TYP	1.29*	-TYP	1.04	-TYP	1.18			
		RICHTUNG 2 :					1.09	D	28166	E	1.28*	C	1.06	C	1.26			
							1.09	D	26414	E	1.30*	A	1.02	E	1.09			
KARLSRUHE-DUPLACH 7016 8023 (1023) A 5 626,6 4 %	78	61565*	8272*	13.4	57597*	9437*	70227*	9913*	1.22	59088*	6504*	840*	G	5953*	781*	6364*	839*	5496*
	77	59606	8262	13.9							6143		G					
RICHTUNG: HEIDELBERG	78	31409*	4127*	13.1	29207*	4697*	35471*	4932*	1.21	31263*	3256*	475*	-	2950*	418*	3196*	475*	3111*
RICHTUNG: BASEL	78	30156*	4145*	13.7	28391*	4741*	34756*	4981*	1.22	27825*	3369*	436*	-	3159*	418*	3282*	425*	2786*
		QUERSCHNITT:		JAHR	WOCH	MO	-FAKT	DI-DO	-DTV	FR	-FAKT	SA	-FAKT	SU	-FAKT			
		RICHTUNG 1 :		-TYP	-TYP	-TYP	1.10*	-TYP	58819*	-TYP	1.27*	-TYP	1.03*	-TYP	1.14*			
		RICHTUNG 2 :					1.09*	C*	30756*	C*	1.21*	C*	1.01*	C*	1.19*			
							1.12*	C*	28063*	C*	1.34*	A*	1.06*	B*	1.08*			
ACHERN 7314 8035 (1035) A 5 676,3 4 %	78	38639*	6590*	17.1	34180*	7460*	46132*	7954*	1.35	39543*	4555*	658*	F	3730*	600*	4469*	657*	4048*
	77	37979	6423	16.9							4507		F					
RICHTUNG: KARLSRUHE	78	19452*	3183*	16.4	16949*	3574*	22871*	3843*	1.35	21255*	2510*	366*	-	1756*	303*	2340*	366*	2420*
RICHTUNG: BASEL	78	19187*	3407*	17.8	17232*	3886*	23262*	4111*	1.35	18288*	2457*	357*	-	2106*	321*	2425*	355*	2014*
		QUERSCHNITT:		JAHR	WOCH	MO	-FAKT	DI-DO	-DTV	FR	-FAKT	SA	-FAKT	SU	-FAKT			
		RICHTUNG 1 :		-TYP	-TYP	-TYP	1.07*	-TYP	34657*	-TYP	1.20*	-TYP	1.13*	-TYP	1.12*			
		RICHTUNG 2 :					1.04*	D*	17857*	C*	1.18*	B*	1.10*	E*	1.21*			
							1.09*	D*	16800*	E*	1.23*	A*	1.15*	B*	1.02*			

Bundesanstalt für Straßenwesen V1-1-VII(A), Köln

Zählstelle Zst-Name Zst-Nummer Straße	J A H R	DTV										MSV									
		Alle Tage			Werktage		Ferien - Werktage			So+Fei	Alle Tage			Dauerl.-Typ	Werktage		Ferien-Wtg		So+Fei		
		Kfz/24h	Lkw/24h	%Lkw	Kfz/24h	Lkw/24h	Kfz/24h	Lkw/24h	fer	Kfz/24h	Kfz/h	Lkw/h	Kfz/h		Lkw/h	Kfz/h	Lkw/h	Kfz/h	Lkw/h	Kfz/h	
NIMBURG 7812 8047 (1047) A 5 743,8 4 %	78	35657*	4806*	13.5	31856*	5132*	43573*	6095*	1.37	33913*	4147*	576*	F	3480*	482*	4085*	576*	3476*			
	77	33449	4475	13.4							3908		F								
		6,6	7,3								6,1										
RICHTUNG: KARLSRUHE	78	17879*	2219*	12.4	15758*	2337*	21860*	2902*	1.39	17625*	2430*	333*	-	1932*	244*	2396*	333*	1953*			
RICHTUNG: BASEL	78	17778*	2587*	14.6	16098*	2795*	21713*	3193*	1.35	16288*	2148*	303*	-	1906*	276*	2105*	303*	1780*			
		QUERSCHNITT:	JAHR	WOCH	MO	-FAKT	DI-DO	-DTV	FR	-FAKT	SA	-FAKT	SO	-FAKT							
		RICHTUNG 1:	-TYP	-TYP	-TYP	1.18@	-TYP	29266@	-TYP	1.62@	-TYP	1.23@	-TYP	1.25@							
		RICHTUNG 2:				1.13@		15180@		1.58@		1.22@		1.29@							
						1.23@		14086@		1.66@		1.24@		1.20@							
KLEINKEMS 8311 8053 (1053) A 5 802,3 4 %	78	16990*	2235*	13.2							2203*		F								
	77																				
RICHTUNG: KARLSRUHE	78	8964@	1191@	13.3	8435@	1374@	10572@	1349@	1.25	7887@	1168@	138@	-	910@	122@	1168@	136@	847@			
RICHTUNG: BASEL	78												-								
		QUERSCHNITT:	JAHR	WOCH	MO	-FAKT	DI-DO	-DTV	FR	-FAKT	SA	-FAKT	SO	-FAKT							
		RICHTUNG 1:	-TYP	-TYP	-TYP	1.11@	-TYP	7963@	-TYP	1.20@	-TYP	1.44@	-TYP	1.30@							
		RICHTUNG 2:				1.11@		7963@		1.20@		1.44@		1.30@							
						1.11@		7963@		1.20@		1.44@		1.30@							
HOCKENHEIMRING 6617 8015 (1015) A 6 582,0 6 %	78	50291*	10958*	21.8	48072@	12782@	57059*	12850*	1.19	45740*	5579*	1278*	G	5285@	1251@	5483*	1254*	4785*			
	77	46753	9738	20.8							5430		F								
		7,5	12,5								2,7										
RICHTUNG: HEILBRONN	78	24758*	5396*	21.8	23500@	6300@	28097*	6331*	1.20	22996*	2856*	639*	-	2523@	618@	2844*	636*	2472*			
RICHTUNG: MANNHEIM	78	25533*	5562*	21.8	24572@	6482@	28962*	6519*	1.18	22744*	3067*	753*	-	2846@	645@	2907*	734*	2408*			
		QUERSCHNITT:	JAHR	WOCH	MO	-FAKT	DI-DO	-DTV	FR	-FAKT	SA	-FAKT	SO	-FAKT							
		RICHTUNG 1:	-TYP	-TYP	-TYP	1.00@	-TYP	52590@	-TYP	1.20@	-TYP	0.86@	-TYP	0.98@							
		RICHTUNG 2:				0.96@		26450@		1.18@		0.87@		1.01@							
						1.04@		26141@		1.22@		0.84@		0.95@							
WALLDORF 6717 8016 (1016) A 6 589,7 6 %	78	39610*	8476*	21.4	38795*	10085*	42344@	9595@	1.09	37527*	4580*	789*	F	4373*	789*	4266@	744@	4251*			
	77	38587*	9565*	24.8							4433*		G								
		2,6	11,4-								3,3										
RICHTUNG: HEILBRONN	78	20408*	4455*	21.8	19832*	5209*	22211@	5164@	1.12	19149*	2553*	427*	-	2406*	421*	2365@	405@	2211*			
RICHTUNG: MANNHEIM	78	19202*	4022*	20.9	18963*	4876*	20133@	4431@	1.06	18378*	2184*	411*	-	2040*	410*	2037@	369@	2103*			
		QUERSCHNITT:	JAHR	WOCH	MO	-FAKT	DI-DO	-DTV	FR	-FAKT	SA	-FAKT	SO	-FAKT							
		RICHTUNG 1:	-TYP	-TYP	-TYP	1.10*	-TYP	38930*	-TYP	1.30*	-TYP	0.91*	-TYP	1.08*							
		RICHTUNG 2:				1.10*		19879*		1.30*		0.88*		1.06*							
						1.10*		19051*		1.30*		0.95*		1.10*							

Bundesanstalt für Straßenwesen V1.1-VXII(A), Köln

Zählstelle Zst-Name Zst-Nummer Straße Km Fs	J A H R	DTV											MSV										
		Alle Tage			Werktage		Ferien - Werktage			So+Fei			Dauerl.-Typ	Alle Tage		Werktage		Ferien-Wtg		So+Fei			
		Kfz/24h	Lkw/24h	%Lkw	Kfz/24h	Lkw/24h	Kfz/24h	Lkw/24h	fer	Kfz/24h	Kfz/h	Lkw/h		Kfz/h	Lkw/h	Kfz/h	Lkw/h	Kfz/h	Lkw/h	Kfz/h			
NECKARSULM 1 6821 8059 (1059) A 6 637,1 4	78	42900*	9122*	21.3	41429*	10927*	46552	10405	1.12	41256*	4834*	902*	G	4456*	898*	4449	848	4502*					
	77	40375	8729	21.6							4572		G										
RICHTUNG: NUERNBERG		78	21972*	4658*	21.2	21062*	5553*	24017	5345	1.14	21308*	2547*	457*	-	2338*	452*	2342	435	2438*				
RICHTUNG: MANNHEIM		78	20928*	4464*	21.3	20367*	5375*	22535	5060	1.11	19948*	2363*	480*	-	2190*	478*	2260	448	2184*				
											QUERSCHNITT:	JAH	WOCH	MO	-FAKT	DI-DO	-DTV	FR	-FAKT	SA	-FAKT	SO	-FAKT
											RICHTUNG 1 :	-TYP	-TYP	-TYP	1.12*	-TYP	42148@	-TYP	1.29*	-TYP	0.95*	-TYP	1.15*
											RICHTUNG 2 :			C*	1.14*	D*	20992@	E*	1.30*	A*	0.96*	E*	1.14*
														B*	1.09*	C*	21156@	C*	1.28*	A*	0.94*	E*	1.15*
SCHWÄBACH 6822 8091 (1091) A 6 650,4 4	78	12438*	2197*	17.7	12179*	2611*	12926	2497	1.06	12408*	1498*	275*	F	1318*	272*	1279	245	1479*					
	77	11510	2010	17.5							1376		F										
RICHTUNG: NUERNBERG		78	6242*	1174*	18.8	6203*	1389*	6594	1328	1.06	5779*	800*	165*	-	763*	165*	722	135	598*				
RICHTUNG: MANNHEIM		78	6197*	1023*	16.5	5976*	1221*	6332	1169	1.06	6629*	933*	133*	-	639*	128*	602	123	933*				
											QUERSCHNITT:	JAH	WOCH	MO	-FAKT	DI-DO	-DTV	FR	-FAKT	SA	-FAKT	SO	-FAKT
											RICHTUNG 1 :	-TYP	-TYP	-TYP	1.09*	-TYP	12646@	-TYP	1.23*	-TYP	0.99*	-TYP	1.20*
											RICHTUNG 2 :			D*	1.05*	E*	6379@	E*	1.28*	C*	1.03*	E*	1.13*
														A*	1.12*	C*	6267@	D*	1.18*	B*	0.96*	F*	1.27*
PFORZHEIM OST 7018 8077 (1077) A 8 240,3 4	78	30162@	4878@	16.2	28310@	5643@	34120*	5808*	1.21	29146@	3299@	542@	G	3136@	538@	3178*	504*	2812@					
	77	28327@	4529@	16.0							3069@		G										
RICHTUNG: STUTTGART		78	14288@	2311@	16.2	13569@	2704@	15717*	2721*	1.16	14072@	1535@	268@	-	1416@	266@	1383*	249*	1483@				
RICHTUNG: KARLSRUHE		78	15874@	2567@	16.2	14742@	2938@	18403*	3087*	1.25	15074@	1950@	288@	-	1804@	284@	1888*	277*	1471@				
											QUERSCHNITT:	JAH	WOCH	MO	-FAKT	DI-DO	-DTV	FR	-FAKT	SA	-FAKT	SO	-FAKT
											RICHTUNG 1 :	-TYP	-TYP	-TYP	1.19@	-TYP	29062@	-TYP	1.34@	-TYP	1.05@	-TYP	1.22@
											RICHTUNG 2 :			R@	1.30@	D@	14035@	C@	1.24@	B@	0.94@	C@	1.21@
														C@	1.09@	D@	15027@	E@	1.44@	C@	1.14@	B@	1.24@
STUTTGART-VAIHINGEN 1 7220 8073 (1073) A 8 207,1 6	78	67767*	12718*	18.8	64195	14561	76032*	14581*	1.18	64765*	6596*	1312*	G	6446	1154	6376*	1147*	6068*					
	77																						
RICHTUNG: MUENCHEN		78	34602*	6360*	18.4	32635	7267	39230*	7311*	1.20	32823*	3738*	672*	-	3579	619	3603*	618*	3169*				
RICHTUNG: KARLSRUHE		78	33165*	6346*	19.1	31560	7294	36803*	7270*	1.17	31941*	3239*	768*	-	3122	664	3047*	614*	3047*				
											QUERSCHNITT:	JAH	WOCH	MO	-FAKT	DI-DO	-DTV	FR	-FAKT	SA	-FAKT	SO	-FAKT
											RICHTUNG 1 :	-TYP	-TYP	-TYP	1.11*	-TYP	63979	-TYP	1.27	-TYP	1.02	-TYP	1.17
											RICHTUNG 2 :			D	1.08*	E	33482	E	1.30	C	1.01	C	1.16
														B	1.15*	C	30497	C	1.25	B	1.02	C	1.17

Bundesanstalt für Straßenwesen VI 1-VX(A), Köln

Zählstelle Zst-Name Zst-Nummer Straße	J A H R	DTV											MSV									
		Alle Tage			Werktage		Ferien - Werktage			So+Fei	Alle Tage			Dauerl.-Typ	Werktage		Ferien-Wtg		So+Fei			
		Kfz/24h	Lkw/24h	%Lkw	Kfz/24h	Lkw/24h	Kfz/24h	Lkw/24h	fer	Kfz/24h	Kfz/h	Lkw/h	Kfz/h		Lkw/h	Kfz/h	Lkw/h	Kfz/h	Lkw/h	Kfz/h		
MUEHLHAUSEN 7423 8066 (1066) A 8 156,6 4 %	78 77	40152* 41163@	6881* 6873@	17.1 16.7	34838* 34838*	7665* 7665*	46671* 46671*	8101* 8101*	1.34 1.34	45199@ 45199@	4728* 4461@	649* 5,9	F G	4108* 4108*	576* 576*	4543* 4543*	641* 641*	4457@ 4457@				
RICHTUNG:MUENCHEN RICHTUNG:KARLSRUHE	78 78	19919* 20233*	3276* 3605*	16.4 17.8	17635* 17203*	3708* 3957*	23239* 23432*	3801* 4300*	1.32 1.36	21235@ 23964@	2423* 2742*	304* 402*	- -	2111* 2179*	281* 326*	2375* 2580*	292* 396*	2132@ 2614@				
		QUERSCHNITT: -TYP			JAHR -TYP	WOCH -TYP	MO -TYP	-FAKT	DI-DO -TYP	-DTV	FR -TYP	-FAKT	SA -TYP	-FAKT	SO -TYP	-FAKT						
		RICHTUNG 1:					C*	1.11@	D*	16602@	E*	1.47@	A*	1.29*	B*	1.33@						
		RICHTUNG 2:					C*	1.07@	D*	17775@	E*	1.33@	C*	1.21*	E*	1.59@						
NEUENSTADT 6722 8084 (1084) A 81 524,8 4 %	78 77	18024 17539@	3404 3218@	18.9 18.3	16713 16713	3925 3925	19697 19697	3835 3835	1.18 1.18	19161 19161	2322 2216@	330 4,7	F F	2102 2102	325 325	2081 2081	314 314	2249 2249				
RICHTUNG:WUERZBURG RICHTUNG:STUTTGART	78 78	9007 9017	1744 1660	19.4 18.4	8435 8279	2008 1917	9957 9740	1963 1872	1.18 1.18	9141 10020	1193 1406	194 164	- -	1148 1007	187 162	1119 994	177 154	928 1406				
		QUERSCHNITT: -TYP			JAHR -TYP	WOCH -TYP	MO -TYP	-FAKT	DI-DO -TYP	-DTV	FR -TYP	-FAKT	SA -TYP	-FAKT	SO -TYP	-FAKT						
		RICHTUNG 1:					C	1.10*	D	8551	E	1.46	A	1.10	B	1.29						
		RICHTUNG 2:					B	1.22*	C	8329	E	1.35	C	1.00	F	1.41						
PLEIDELSHEIM 7021 8086 (1086) A 81 557,4 6 %	78 77	45418@ 46266@	8260@ 9184@	18.2 19.9	43713@ 43713@	9827@ 9827@	48030@ 48030@	9075@ 9075@	1.10 1.10	46178@ 46178@	5053@ 4822@	870@ 4,7	G G	4548@ 4548@	861@ 861@	4455@ 4455@	819@ 819@	5040@ 5040@				
RICHTUNG:WUERZBURG RICHTUNG:STUTTGART	78 78	21967@ 23450@	4364@ 3886@	19.9 16.6	21291@ 22422@	5101@ 4710@	23299@ 24731@	4804@ 4271@	1.09 1.10	21783@ 24395@	2570@ 2895@	516@ 435@	- -	2505@ 2305@	493@ 431@	2412@ 2343@	504@ 394@	2223@ 2895@				
		QUERSCHNITT: -TYP			JAHR -TYP	WOCH -TYP	MO -TYP	-FAKT	DI-DO -TYP	-DTV	FR -TYP	-FAKT	SA -TYP	-FAKT	SO -TYP	-FAKT						
		RICHTUNG 1:					D*	1.07@	D	21949*	E*	1.27*	A	1.10*	B	1.23*						
		RICHTUNG 2:					B*	1.20@	C	22234*	C*	1.22*	B	0.99*	F	1.28*						
GEISINGEN 8118 8746 (1036) A 81 703,5 4 %	78 77	9336 7669@	1714 1494@	18.4 19.5	7904 7904	1865 1865	10317* 10317*	1918* 1918*	1.31 1.31	11973 11973	1627 2126@	192 23,5-	C A	958 958	187 187	1093* 1093*	184* 184*	1627 1627				
RICHTUNG:STUTTGART RICHTUNG:SINGEN	78 78	4593 4743	864 850	18.8 17.9	3826 4078	922 943	4935* 5381*	964* 954*	1.29 1.32	6306 5667	1130 771	113 103	- -	463 519	107 98	569* 652*	103* 98*	1130 750				
		QUERSCHNITT: -TYP			JAHR -TYP	WOCH -TYP	MO -TYP	-FAKT	DI-DO -TYP	-DTV	FR -TYP	-FAKT	SA -TYP	-FAKT	SO -TYP	-FAKT						
		RICHTUNG 1:					D	1.10*	E	4110*	E	1.30*	C	1.23	F	2.02						
		RICHTUNG 2:					C	1.08*	D	4190*	E	1.35*	A	1.37	B	1.73						

Bundesanstalt für Straßenwesen VI.1-VX(A), Köln

Zählstelle Zst-Name Zst-Nummer Straße	J A H R	DTV										MSV							
		Alle Tage			Werktage		Ferien - Werktage			So+Fei	Alle Tage			Werktage		Ferien-Wtg		So+Fei	
		Kfz/24h	Lkw/24h	%Lkw	Kfz/24h	Lkw/24h	Kfz/24h	Lkw/24h	fer	Kfz/24h	Kfz/h	Lkw/h	Dauerl.-Typ	Kfz/h	Lkw/h	Kfz/h	Lkw/h	Kfz/h	
MANNHEIM-SECKENHEIM 6517 8009 (1009) A 656 567,1 4	78	34549	3415	9.9	37385	4059	36789*	3891*	0.98	22479*	3958	453	G	3950	451	3782*	427*	2209*	
	77	34395	3672	10.7							3732		G						
RICHTUNG:HEIDELBERG RICHTUNG:MANNHEIM	78	17731	1822	10.3	19193	2164	18910*	2036*	0.99	11466*	2348	256	-	2336	251	2240*	229*	1170*	
	78	16819	1593	9.5	18192	1894	17879*	1855*	0.98	11013*	2527	224	-	2525	221	2390*	212*	1126*	
							QUERSCHNITT:	JAH	WOCH	MO	-FAKT	DI-DO	-DTV	FR	-FAKT	SA	-FAKT	SU	-FAKT
							-TYP	-TYP	-TYP	C	0.96	-TYP	40840	-TYP	0.96	-TYP	0.70	-TYP	0.59
							RICHTUNG 1 :			E	0.99	E	20878	C	0.99	C	0.71	C	0.59
							RICHTUNG 2 :			B	0.92	B	19962	B	0.93	B	0.69	E	0.59
EOEBLINGEN 1 7220 8101 (1101) A 831	78	52124*	6863*	13.2	54045*	8198*	53555*	7640*	0.99	44065*	5228*	861*	G	5155*	850*	4840*	792*	4620*	
	77	47667	6123	12.8							4548		G						
RICHTUNG:STUTTGART RICHTUNG:SINGEN	78	26471*	3451*	13.0	27419*	4114*	27149*	3831*	0.99	22540*	2738*	437*	-	2718*	435*	2574*	396*	2473*	
	78	25653*	3412*	13.3	26626*	4084*	26406*	3810*	0.99	21525*	2581*	456*	-	2538*	443*	2422*	412*	2220*	
							QUERSCHNITT:	JAH	WOCH	MO	-FAKT	DI-DO	-DTV	FR	-FAKT	SA	-FAKT	SU	-FAKT
							-TYP	-TYP	-TYP	1	1.12	-TYP	57760	-TYP	1.12	-TYP	0.83	-TYP	0.98
							RICHTUNG 1 :			B	1.10	B	29503	D	1.13	B	0.83	E	0.98
							RICHTUNG 2 :			B	1.15	C	28257	D	1.11	B	0.83	C	0.99

Bundesanstalt für Straßenwesen VI-1-VII(A/J), Köln

Zählstelle		J A H R	DTV					MSV													
			Alle Tage			Werktage		Ferien - Werktage			So+Fei		Alle Tage		Werktage		Ferien-Wtg		So+Fei		
Zst-Name	Zst-Nummer	Km	Fs	R	Kfz/24h	Lkw/24h	%Lkw	Kfz/24h	Lkw/24h	Kfz/24h	Lkw/24h	fer	Kfz/24h	Kfz/h	Lkw/h	Dauerl.-Typ	Kfz/h	Lkw/h	Kfz/h	Lkw/h	Kfz/h
Straße																					
HEIDELBERG 1	6518 8611 (1101)	78			20499*	831*	4.1	21666*	975*	20403*	953*	0.94	17104*	2047*	138*	G	2027*	135*	1880*	127*	1827*
B 3		77			19613*	902*	4.6							1931*		G					
		%			4,5	7,9-								6,0							
RICHTUNG:DARMSTADT		78			10119*	385*	3.8	10636*	450*	10071*	444*	0.95	8623*	1201*	66*	-	1193*	65*	1119*	62*	945*
RICHTUNG:BRUCHSAL		78			10382*	446*	4.3	11030*	526*	10339*	509*	0.94	8481*	1304*	75*	-	1296*	74*	1156*	69*	918*
					QUERSCHNITT:		JAH	WOCH	MO	-FAKT	DI-DO	-DTV	FR	-FAKT	SA	-FAKT	SO	-FAKT			
							-TYP	-TYP	-TYP	C.99	-TYP	22819	-TYP	1.01	-TYP	0.88	-TYP	0.87			
					RICHTUNG 1 :				F	0.99	F	11205	E	1.01	D	0.89	D	0.89			
					RICHTUNG 2 :				B	0.99	B	11614	B	1.02	B	0.87	D	0.84			
KARLSRUHE	6916 8520 (1100)	78			10406*	1007*	9.7	10838*	1180*	11076*	1182*	1.02	8017*	1425*	155*	E	1395*	151*	1356*	138*	916*
B 3		77			9765	980	10.0							1375		E					
		%			6,5	2,7								3,6							
RICHTUNG:HEIDELBERG		78			5197*	431*	8.3	5351*	508*	5612*	508*	1.05	4058*	1048*	73*	-	1027*	70*	991*	68*	534*
RICHTUNG:FREIBURG		78			5209*	576*	11.1	5487*	671*	5465*	673*	1.00	3959*	1010*	90*	-	1015*	88*	890*	80*	435*
					QUERSCHNITT:		JAH	WOCH	MO	-FAKT	DI-DO	-DTV	FR	-FAKT	SA	-FAKT	SO	-FAKT			
							-TYP	-TYP	-TYP	1.00*	-TYP	11800*	-TYP	1.10*	-TYP	0.79*	-TYP	0.79*			
					RICHTUNG 1 :				F*	1.00*	F*	5834*	F*	1.12*	C*	0.82*	F*	0.82*			
					RICHTUNG 2 :				A*	1.00*	A*	5966*	A*	1.08*	B*	0.77*	D*	0.76*			
VAIHINGEN (ENZ)	7019 8678 (1108)	78			8249*	2278*	27.6	8346*	2784*	8198*	2593*	0.98	8041*	903*	267*	G	771*	267*	713*	243*	902*
B 10		77			7951	2208	27.8							857		G					
		%			3,7	3,1								5,3							
RICHTUNG:STUTTGART		78			4073*	1165*	28.6	4085*	1422*	4000*	1329*	0.98	4155*	553*	142*	-	419*	141*	381*	129*	553*
RICHTUNG:PFORZHEIM		78			4176*	1113*	26.6	4262*	1362*	4198*	1264*	0.99	3886*	481*	138*	-	465*	138*	430*	125*	428*
					QUERSCHNITT:		JAH	WOCH	MO	-FAKT	DI-DO	-DTV	FR	-FAKT	SA	-FAKT	SO	-FAKT			
							-TYP	-TYP	-TYP	0.99	-TYP	9300	-TYP	1.07	-TYP	0.88	-TYP	1.10*			
					RICHTUNG 1 :				E	0.99	A	4507	B	1.05	D	0.87	F	1.18*			
					RICHTUNG 2 :				E	0.99	E	4792	E	1.09	C	0.88	B	1.04*			
STUTTGART-ZUFFENHAUSEN	7120 8440 (1100)	78			31529@	5057*	16.0	33802@	6090*	32244	5673	0.95	23484@	3034*	607*	G	3000@	606*	2929	560	2270@
B 10		77			32026	5184	16.2							3137		G					
		%			1,6-	2,5-								3,3-							
RICHTUNG:STUTTGART		78			15631*	2420*	15.5	16549*	2906*	15898	2732	0.96	12199@	1685*	291*	-	1655*	291*	1631	269	1330@
RICHTUNG:KARLSRUHE		78			15922@	2638*	16.6	17219@	3184*	16354	2940	0.95	11285@	1909*	340*	-	1890@	340*	1858	305	1050@
					QUERSCHNITT:		JAH	WOCH	MO	-FAKT	DI-DO	-DTV	FR	-FAKT	SA	-FAKT	SO	-FAKT			
							-TYP	-TYP	-TYP	0.98*	-TYP	36324@	-TYP	1.07*	-TYP	0.81*	-TYP	0.82@			
					RICHTUNG 1 :				R*	0.99*	A*	17611*	B*	1.07*	R*	0.83*	C*	0.87@			
					RICHTUNG 2 :				F*	0.98*	F*	18639@	E*	1.08*	C*	0.79*	C*	0.77@			

Bundesanstalt für Straßenwesen VI.1-VI(A), Köln

Zählstelle Zst-Name Zst-Nummer Straße	J A H R	DTV										MSV						
		Alle Tage			Werktage		Ferien - Werktage			So+Fei	Alle Tage	Dauerl.-Typ	Werktage		Ferien-Wtg		So+Fei	
		Kfz/24h	Lkw/24h	%Lkw	Kfz/24h	Lkw/24h	Kfz/24h	Lkw/24h	fer	Kfz/24h			Kfz/h	Lkw/h	Kfz/h	Lkw/h	Kfz/h	Lkw/h
PLOCHINGEN 7222 8360 (1100) E 10	78	36421@	6272*	17.2	38977@	7371*	37359*	6897*	0.96	27336@	3778@	697*	G	3741@	693*	3657*	643*	2714@
	77	34010	6000	17.6							3632	4,0	G					
	4	%	7,0	4,5														
RICHTUNG:ULM	78	18142@	2740*	15.1	19438@	3295*	18721*	3017*	0.96	13244@	2531@	328*	-	2484@	326*	2438*	307*	1250@
RICHTUNG:STUTTGART	78	18288@	3515*	19.2	19540@	4033*	18638*	3879*	0.95	14361*	2569@	380*	-	2568@	378*	2400*	347*	1677*
					QUERSCHNITT:		JAH	WOCH	MO	-FAKT	DI-DO	-DTV	FR	-FAKT	SA	-FAKT	SO	-FAKT
							-TYP	-TYP	-TYP	0.98@	-TYP	42495@	-TYP	1.05*	-TYP	0.76*	-TYP	0.80@
									F*	0.94*	F*	21075@	F*	1.05*	C*	0.82*	B*	0.79@
									A*	0.99@	A*	21421@	A*	1.05*	B*	0.71*	F*	0.83*
GOEPPINGEN 7323 8100 (1100) E 10	78	10892*	2307*	21.2	11056@	2608@	11361*	2644*	1.03	9633*	1223*	366*	G	1137@	356@	1152*	336*	1012*
	4	%																
RICHTUNG:ULM	78	5237*	1085*	20.7	5337@	1256@	5522*	1204*	1.03	4475*	587*	170*	-	544@	167@	567*	157*	461*
RICHTUNG:STUTTGART	78	5654*	1222*	21.6	5719@	1352@	5840*	1440*	1.02	5158*	718*	208*	-	621@	200@	609*	196*	639*
					QUERSCHNITT:		JAH	WOCH	MO	-FAKT	DI-DO	-DTV	FR	-FAKT	SA	-FAKT	SO	-FAKT
							-TYP	-TYP	-TYP	0.99@	-TYP	11943@	-TYP	1.09@	-TYP	0.89@	-TYP	1.00@
									E@	0.96@	C@	5752@	D*	1.09@	B*	0.93@	B*	0.96@
									B@	1.02@	C@	6192@	D*	1.10@	B*	0.86@	E*	1.03@
STRUEMPFELBACH 7022 8390 (1100) E 14	78	13244@	1513@	11.4	12751@	1815@	13577@	1721@	1.06	14157*	1563@	197@	F	1386@	196@	1335@	181@	1563*
	2	%	3,5	3,1							1507*	3,7	F					
RICHTUNG:SCHWAEBISCH H	78	5998@	808@	13.5	5764@	970@	6332@	917@	1.10	6141*	856@	108@	-	830@	107@	779@	100@	748*
RICHTUNG:STUTTGART	78	7246@	704@	9.7	6987@	845@	7245@	804@	1.04	8017*	1092@	96@	-	683@	93@	671@	87@	1092*
					QUERSCHNITT:		JAH	WOCH	MO	-FAKT	DI-DO	-DTV	FR	-FAKT	SA	-FAKT	SO	-FAKT
							-TYP	-TYP	-TYP	0.99@	-TYP	13175@	-TYP	1.07@	-TYP	1.11*	-TYP	1.29@
									F@	0.92@	F*	5860@	F*	1.15@	C*	1.16*	B*	1.27@
									A@	1.04@	B*	7315@	H*	1.01@	B*	1.06*	F*	1.30@
BAD MERGENTHEIM 6524 8372 (1102) E 19	78	11512*	1460*	12.7	11454*	1669*	12434*	1690*	1.09	10165*	1270*	197*	G	1226*	194*	1258*	185*	1116*
	2	%	3,2	2,6							1230		G					
RICHTUNG:WUERZBURG	78	5757*	855*	14.8	5731*	964*	6266*	987*	1.09	4995*	745*	114*	-	729*	112*	725*	107*	535*
RICHTUNG:SCHWAEBISCH H	78	5755*	605*	10.5	5723*	706*	6168*	703*	1.08	5170*	668*	98*	-	660*	91*	600*	84*	603*
					QUERSCHNITT:		JAH	WOCH	MO	-FAKT	DI-DO	-DTV	FR	-FAKT	SA	-FAKT	SO	-FAKT
							-TYP	-TYP	-TYP	1.03*	-TYP	11776*	-TYP	1.07*	-TYP	0.93*	-TYP	1.01*
									F*	1.03*	F*	5888*	F*	1.08*	C*	0.94*	D*	0.99*
									B*	1.03*	B*	5888*	D*	1.06*	B*	0.93*	D*	1.03*

Bundesanstalt für Straßenwesen VI 1-VXI(A), Köln

Zählstelle		J A H R	DTV										MSV						
			Alle Tage			Werktage		Ferien - Werktage			So+Fei		Alle Tage		Dauerl.-Typ	Werktage		Ferien-Wtg	
Zst-Name	Zst-Nummer	Km	Fs	Kfz/24h	Lkw/24h	%Lkw	Kfz/24h	Lkw/24h	Kfz/24h	Lkw/24h	fer	Kfz/24h	Kfz/h	Lkw/h		Kfz/h	Lkw/h	Kfz/h	Lkw/h
Straße																			
KUENZELSAU 6724 8634 (1104) B 19	78	11122	779	7.0	11720	939	11568	879	0.99		8614*	1359	119	F	1353	118	1272	108	934*
	77	10422	702	6.7								1299		F					
	2	%	6,7	10,9								4,6							
RICHTUNG:BAD MERGENTHE	78	5551	365	6.6	5850	441	5776	414	0.99		4293*	828	58	-	824	57	771	53	458*
RICHTUNG:SCHWAEBISCH H	78	5571	413	7.4	5870	499	5791	465	0.99		4321*	751	67	-	750	66	655	59	494*
							QUERSCHNITT:	JAH	WOCH	MO	-FAKT	DI-DO	-DTV	FR	-FAKT	SA	-FAKT	SO	-FAKT
							-TYP	-TYP	-TYP	1.02	-TYP	12249	-TYP	1.10*	-TYP	0.86	-TYP	0.82*	
							RICHTUNG 1:			F	1.01	F	6113	F	1.10*	C	0.87	D	0.81*
							RICHTUNG 2:			A	1.02	A	6136	B	1.10*	B	0.85	D	0.83*
TAUBERBISCHOFSHHEIM 6323 8801 (1101) B 27	78	4548	612	13.5	4631	722	4588*	699*	0.99		4236	540	87	F	528	86	475*	79*	468
	77	4293	583	13.6								517		F					
	2	%	5,9	4,9								4,4							
RICHTUNG:	78	2177	302	13.9	2261	357	2117*	346*	0.94		2029	278	47	-	276	46	242*	41*	235
RICHTUNG:	78	2371	310	13.1	2370	365	2471*	353*	1.04		2207	345	48	-	334	46	330*	43*	259
							QUERSCHNITT:	JAH	WOCH	MO	-FAKT	DI-DO	-DTV	FR	-FAKT	SA	-FAKT	SO	-FAKT
							-TYP	-TYP	-TYP	1.00	-TYP	4927*	-TYP	1.13	-TYP	0.88*	-TYP	1.04	
							RICHTUNG 1:			A	0.99	A	2406*	B	1.13	B	0.87*	D	1.02
							RICHTUNG 2:			F	1.01	F	2521*	F	1.13	C	0.88*	D	1.06
RITTERSBACH 6521 8620 (1100) B 27	78	3962*	827*	20.9	3952*	957*	4047*	905*	1.02		3853*	487*	103*	F	464*	102*	432*	94*	421*
	77	3774	809	21.4								477		F					
	2	%	4,9	2,2								2,0							
RICHTUNG:TAUBERBISCHOF	78	1977*	357*	18.1	1970*	430*	2014*	401*	1.02		1935*	255*	56*	-	249*	55*	239*	48*	198*
RICHTUNG:MOSBACH	78	1985*	470*	23.7	1982*	527*	2033*	504*	1.03		1918*	273*	57*	-	254*	57*	224*	52*	240*
							QUERSCHNITT:	JAH	WOCH	MO	-FAKT	DI-DO	-DTV	FR	-FAKT	SA	-FAKT	SO	-FAKT
							-TYP	-TYP	-TYP	1.04*	-TYP	4187*	-TYP	1.09*	-TYP	0.83*	-TYP	1.13*	
							RICHTUNG 1:			E*	1.04*	E	2099*	F*	1.07*	C*	0.85*	B*	1.13*
							RICHTUNG 2:			A*	1.04*	A	2089*	D*	1.11*	B*	0.81*	D*	1.13*
NECKARSULM 2 6821 8382 (1102) B 27	78	15122a	1240a	8.2	15828a	1423a	15493a	1417a	0.98		12415a	1635a	179a	G	1616a	177a	1543a	147a	1299*
	77	14593a	1449a	9.9								1566a		G					
	2	%	3,6	14,5-								4,4							
RICHTUNG:WUERZBURG	78	7467a	700a	9.4	7822a	773a	7651a	799a	0.98		6113a	1018a	113a	-	1006a	108a	923a	94a	616*
RICHTUNG:STUTT GART	78	7654a	538a	7.0	8006a	648a	7841a	618a	0.98		6302a	1125a	117a	-	1097a	111a	1015a	75a	748*
							QUERSCHNITT:	JAH	WOCH	MO	-FAKT	DI-DO	-DTV	FR	-FAKT	SA	-FAKT	SO	-FAKT
							-TYP	-TYP	-TYP	1.06a	-TYP	15569a	-TYP	1.09a	-TYP	0.94*	-TYP	0.91a	
							RICHTUNG 1:			Fa	1.04a	Fa	7726a	Fa	1.09a	C*	0.96*	B*	0.90a
							RICHTUNG 2:			Aa	1.08a	Aa	7842a	Aa	1.09a	B*	0.91*	E*	0.92a

Bundesanstalt für Straßenwesen V1-1-Vxl(A), Köln

Zählstelle			DTV										MSV										
			Alle Tage			Werktage		Ferien - Werktage			So+Fei		Alle Tage			Dauerl.-Typ	Werktage		Ferien-Wtg		So+Fei		
			Kfz/24h	Lkw/24h	%Lkw	Kfz/24h	Lkw/24h	Kfz/24h	Lkw/24h	fer	Kfz/24h	Kfz/h	Lkw/h	Kfz/h	Lkw/h		Kfz/h	Lkw/h	Kfz/h	Lkw/h	Kfz/h		
Zst-Name	Zst-Nummer	Straße	Km	Fs	JAH	H	R																
KORNWESTHEIM 7121 8423 (1103) B 27			78	30788*	2480*	8.1	32462*	2897*	32659*	2828*	1.01	22797*	3004*	350*	6	2967*	329*	2919*	318*	2108*			
			77	32277@	2618@	8.1							3000@		6								
RICHTUNG: WUERZBURG RICHTUNG: STUTTGART			78	15983*	1264*	7.9	17096*	1472*	16699*	1457*	0.98	11520*	2063*	199*	-	2036*	172*	1992*	172*	1060*			
			78	14811*	1217*	8.2	15366*	1425*	15957*	1372*	1.04	11277*	1853*	172*	-	1806*	171*	1716*	156*	1090*			
				QUERSCHNITT: -TYP			JAH	WOCH	MO	-FAKT	DI-DO	-DTV	FR	-FAKT	SA	-FAKT	SO	-FAKT					
				RICHTUNG 1 :						F*	0.92*	F*	16673*	F*	1.13*	C*	0.84*	C*	0.75*				
				RICHTUNG 2 :						C*	0.89*	D*	15839*	B*	1.08*	B*	0.88*	C*	0.73*				
ECHTERDINGEN 2 7220 8453 (1103) B 27			78	36447@	4736@	13.0	38512@	5481@	38014@	4887@	0.99	27735@	3891@	1262@	G	3848@	1262@	3690@	738@	2804@			
			77											G									
RICHTUNG: STUTTGART RICHTUNG: TUEBINGEN			78	18090@	1713@	9.5	19049@	2020@	18785@	1864@	0.99	14103@	2436@	647@	-	2420@	647@	2130@	366@	1468@			
			78	18356@	3023@	16.5	19463@	3461@	19229@	3023@	0.99	13632@	2302@	620@	-	2273@	620@	2162@	399@	1422@			
				QUERSCHNITT: -TYP			JAH	WOCH	MO	-FAKT	DI-DO	-DTV	FR	-FAKT	SA	-FAKT	SO	-FAKT					
				RICHTUNG 1 :						B@	1.12@	B@	17432@	B@	1.18@	B@	0.88@	C@	0.82@				
				RICHTUNG 2 :						F@	0.94@	F@	19073@	F@	1.13@	C@	0.86@	B@	0.73@				
DEGERLOCH 7320 4883 B 27			78	35563@			39110*		34823@		0.89	26235*	3899@		G	3891*		3630@		2460*			
			77	32976@								3505@		G									
RICHTUNG: RICHTUNG:			78	17579*			19410*		16940*		0.87	13196*	2438*		-	2416*		2188*		1435*			
			78	17974@			19701*		17858@		0.91	13039*	2382@		-	2335*		2181@		1191*			
				QUERSCHNITT: -TYP			JAH	WOCH	MO	-FAKT	DI-DO	-DTV	FR	-FAKT	SA	-FAKT	SO	-FAKT					
				RICHTUNG 1 :						B*	0.99*	B*	21518*	B*	1.09*	B*	0.85*	C*	0.78*				
				RICHTUNG 2 :						F*	0.97@	F*	19541@	F*	1.07@	C*	0.87@	B*	0.69@				
TUEBINGEN SÜD 7520 8601 (1101) B 27			78	20404*	2240*	11.0	20554*	2682*	20616@	2513@	1.00	19607*	2184*	313*	G	2045*	287*	1938@	249@	2158*			
			77	20144*	2282*	11.3							2117*		G								
RICHTUNG: TUEBINGEN RICHTUNG: ROTTWEIL			78	10149*	1090*	10.7	10193*	1313*	10107@	1204@	0.99	10089*	1352*	219*	-	1328*	199*	1171@	127@	1171*			
			78	10254*	1151*	11.2	10361*	1369*	10509@	1310@	1.01	9519*	1282*	142*	-	1253*	140*	1177@	132@	1060*			
				QUERSCHNITT: -TYP			JAH	WOCH	MO	-FAKT	DI-DO	-DTV	FR	-FAKT	SA	-FAKT	SO	-FAKT					
				RICHTUNG 1 :						A@	0.94@	A@	10122@	B@	1.09@	B@	1.00@	E@	1.11@				
				RICHTUNG 2 :						F@	0.95@	F@	10066@	F@	1.19@	C@	1.18@	C@	1.19@				

Bundesanstalt für Straßenwesen V1-VXI(A), Köln

Zählstelle Zst-Name Zst-Nummer Straße	J A H R	DTV										MSV									
		Alle Tage			Werktage		Ferien - Werktage			So+Fei	Alle Tage			Dauerl.-Typ	Werktage		Ferien-Wtg		So+Fei		
		Kfz/24h	Lkw/24h	%Lkw	Kfz/24h	Lkw/24h	Kfz/24h	Lkw/24h	fer	Kfz/24h	Kfz/h	Lkw/h	Kfz/h		Lkw/h	Kfz/h	Lkw/h	Kfz/h	Lkw/h	Kfz/h	
ROTTWEIL 7817 8712 (1102) B 27	78	8306*	1118*	13.5	8392	1363	8569*	1236*	1.02	7618*	946*	154*	G	861	153	840*	135*	896*			
	77	10816	1440	13.3							1345		F								
%		23,3-	22,4-								29,7-										
RICHTUNG:TUEBINGEN	78	3962*	573*	14.5	4038	699	4013*	626*	0.99	3656*	513*	84*	-	421	83	400*	71*	498*			
RICHTUNG:DONAUESCHINGE	78	4343*	545*	12.6	4354	664	4556*	611*	1.05	3961*	526*	80*	-	475	78	480*	69*	438*			
QUERSCHNITT:		JAHR	WOCH	MO	-FAKT	DI-DO	-DTV	FR	-FAKT	SA	-FAKT	SO	-FAKT								
		-TYP	-TYP	-TYP	-TYP	-TYP	-TYP	-TYP	-TYP	-TYP	-TYP	-TYP	-TYP								
RICHTUNG 1 :					D	1.02	E	4201	C	1.10*	B	0.94	F	1.07							
RICHTUNG 2 :					D	1.02	E	4429	C	1.14*	C	1.04	B	1.08							
KEHL 7413 8530 (1100) B 28	78	17037*	2826@	16.6	16982@	3153@	18785*	3322*	1.11	14326*	1690*	318@	G	1576@	313@	1642*	298*	1544*			
	77	16056*	3002*	18.7							1597*		G								
%		6,1	5,9-								5,8										
RICHTUNG:FREUDENSTADT	78	8645*	1228@	14.2	8571@	1410@	9542*	1424*	1.11	7388*	890*	154@	-	806@	151@	858*	143*	834*			
RICHTUNG:KEHL	78	8393*	1598@	19.0	8411@	1743@	9243*	1898*	1.10	6938*	866*	181@	-	804@	178@	831*	172*	778*			
QUERSCHNITT:		JAHR	WOCH	MO	-FAKT	DI-DO	-DTV	FR	-FAKT	SA	-FAKT	SO	-FAKT								
		-TYP	-TYP	-TYP	-TYP	-TYP	-TYP	-TYP	-TYP	-TYP	-TYP	-TYP	-TYP								
RICHTUNG 1 :					1.08@		8988@		1.12@		1.02@		0.95@								
RICHTUNG 2 :					0.93@		9106@		1.13@		1.04@		1.00@								
GRUNBACH 7122 8403 (1103) B 29	78	19581*	2039*	10.4	20386*	2514*	19490	2319	0.96	17389*	1773*	277*	G	1757*	275*	1709	260	1637			
	77	19212*	2061*	10.7							1751*		G								
%		1,9	1,1-								1,2										
RICHTUNG:AALEN	78	9780*	1060*	10.8	10085*	1301*	9680	1205	0.96	9057*	1093*	147*	-	1083*	146*	1045	138	961			
RICHTUNG:STUTTGART	78	9801*	979*	10.0	10301*	1212*	9810	1114	0.95	8331*	1110*	146*	-	1096*	144*	1075	135	873			
QUERSCHNITT:		JAHR	WOCH	MO	-FAKT	DI-DO	-DTV	FR	-FAKT	SA	-FAKT	SO	-FAKT								
		-TYP	-TYP	-TYP	-TYP	-TYP	-TYP	-TYP	-TYP	-TYP	-TYP	-TYP	-TYP								
RICHTUNG 1 :					A*	1.01*	A	10535*	A*	1.02*	B	0.94*	C*	1.01*							
RICHTUNG 2 :					F*	0.97*	F	10691*	E*	1.07*	C	0.98*	B*	0.93*							
AALEN 7126 8467 (1107) B 29	78	18832@	2835@	15.1	18524@	3209@	20164@	3519@	1.09	17557@	1887@	791@	G	1733@	517@	1771@	723@	1787@			
	77	18339@	2523@	13.8							1630@		G								
%		2,6	12,3								15,7										
RICHTUNG:NOERDLINGEN	78	9535@	1615@	16.9	9498@	1799@	10081@	2045@	1.06	8746@	971@	688@	-	937@	396@	941@	643@	888@			
RICHTUNG:STUTTGART	78	9298@	1220@	13.1	9026@	1410@	10083@	1474@	1.12	8810@	975@	181@	-	916@	169@	913@	163@	921@			
QUERSCHNITT:		JAHR	WOCH	MO	-FAKT	DI-DO	-DTV	FR	-FAKT	SA	-FAKT	SO	-FAKT								
		-TYP	-TYP	-TYP	-TYP	-TYP	-TYP	-TYP	-TYP	-TYP	-TYP	-TYP	-TYP								
RICHTUNG 1 :					E@	0.98@	E@	9330@	E@	1.07@	C@	1.18@	C@	1.10@							
RICHTUNG 2 :					B@	1.03@	B@	8729@	B@	1.20@	B@	1.19@	C@	1.20@							

Bundesanstalt für Straßenwesen V1.1-VX(A), Köln

Zählstelle Zst-Name Zst-Nummer Straße	J A H R	DTV											MSV						
		Alle Tage			Werktage		Ferien - Werktage			So+Fei			Alle Tage	Dauerl.-Typ	Werktage		Ferien-Wtg		So+Fei
		Kfz/24h	Lkw/24h	%Lkw	Kfz/24h	Lkw/24h	Kfz/24h	Lkw/24h	fer	Kfz/24h	Kfz/h	Lkw/h			Kfz/h	Lkw/h	Kfz/h	Lkw/h	
BAD WALDSEE 8024 4781 B 30 4,5 2 % RICHTUNG:RAVENSBURG RICHTUNG:ULM	78	5965*			5591*			6078a		1.09	6887*	799*	E	590*			589a		797*
	78	3106*			2953*			3292a		1.11	3256*	414*	-	354*			368a		372*
	78	2861*			2639*			2791a		1.06	3631*	510*	-	290*			266a		506*
		QUERSCHNITT:		JAH	WOCH	MO	-FAKT	DI-DO	-DTV	FR	-FAKT	SA	-FAKT	SO	-FAKT				
				-TYP	-TYP	-TYP	1.19	-TYP	5080*	-TYP	1.27*	-TYP	1.25*	-TYP	1.44*				
		RICHTUNG 1 :				C	1.15	D	2731*	E	1.30*	B	1.27*	A	1.39*				
		RICHTUNG 2 :				C	1.22	D	2366*	C	1.22*	B	1.22*	C	1.49*				
RAVENSBURG 8123 4831 B 30 1,3 2 % RICHTUNG:RAVENSBURG RICHTUNG:ULM	78	12149a			12381*			11795a		0.95	12040*	1331a	G	1225*			1168a		1289*
	77	13383										1392	G						
	78	5704a			5951*			5015a		0.84	6104*	807a	-	705*			664a		800*
	78	6445*			6430*			6781*		1.05	5936*	680*	-	619*			627*		623*
		QUERSCHNITT:		JAH	WOCH	MO	-FAKT	DI-DO	-DTV	FR	-FAKT	SA	-FAKT	SO	-FAKT				
				-TYP	-TYP	-TYP	1.07*	-TYP	11755a	-TYP	1.14a	-TYP	1.07*	-TYP	1.29*				
		RICHTUNG 1 :				E*	1.11*	F*	5212a	F*	1.11a	C*	1.09*	E*	1.49*				
		RICHTUNG 2 :				B	1.04*	B	6543*	D*	1.17*	B	1.05*	B	1.13*				
HINTERZARTEN 8014 8541 (1101) B 31 2 % RICHTUNG:DONAUESCHINGE RICHTUNG:FREIBURG	78	13327*	1400*	10.5	11083*	1563*	16011*	1656*	1.44	15574*	1869*	175*	E	1264*	172*	1731*	168*	1842*	
	77	11790*	1285*	10.9							1669*		E						
	78	6634*	678*	10.2	5557*	747*	8044*	816*	1.45	7512*	968*	95*	-	661*	91*	924*	90*	905*	
	78	6693*	723*	10.8	5527*	816*	7967*	840*	1.44	8062*	1050*	102*	-	664*	98*	925*	93*	1045*	
		QUERSCHNITT:		JAH	WOCH	MO	-FAKT	DI-DO	-DTV	FR	-FAKT	SA	-FAKT	SO	-FAKT				
				-TYP	-TYP	-TYP	1.06*	-TYP	11760*	-TYP	1.23*	-TYP	1.16*	-TYP	1.50*				
		RICHTUNG 1 :				D*	1.07*	D*	5742*	E*	1.26*	C*	1.20*	B*	1.45*				
		RICHTUNG 2 :				D*	1.04*	E*	6018*	E*	1.20*	A*	1.11*	E*	1.55*				
HARLACHEN 8321 8311 (1101) B 31 2 % RICHTUNG:FRIEDRICHSHAF RICHTUNG:STOCKACH	78	9382*	1208*	12.9	7696*	1168*	11846*	1550*	1.54	10330*	1374*	197*	D	976*	131*	1278*	174*	1318*	
	77	9163	1082	11.8							1311		E						
	78	4792*	448*	9.3	3989*	481*	6065*	544*	1.52	5082*	670*	66*	-	473*	59*	638*	62*	644*	
	78	4590*	760*	16.6	3708*	687*	5781*	1006*	1.56	5247*	742*	136*	-	526*	84*	696*	126*	708*	
		QUERSCHNITT:		JAH	WOCH	MO	-FAKT	DI-DO	-DTV	FR	-FAKT	SA	-FAKT	SO	-FAKT				
				-TYP	-TYP	-TYP	1.05a	-TYP	8627a	-TYP	1.16a	-TYP	1.20*	-TYP	1.41a				
		RICHTUNG 1 :				Da	1.02a	C*	4478a	D*	1.12a	B*	1.17*	B*	1.32a				
		RICHTUNG 2 :				Fa	1.08a	F*	4149a	E*	1.20a	C*	1.23*	D*	1.50a				

Bundesanstalt für Straßenwesen VI 1-VXI(A), Köln

Zählstelle Zst-Name Zst-Nummer Straße	J A H R	DTV											MSV							
		Alle Tage			Werktage		Ferien - Werktage			So+Fei	Alle Tage		Dauerl.-Typ	Werktage		Ferien-Wtg		So+Fei		
		Kfz/24h	Lkw/24h	%Lkw	Kfz/24h	Lkw/24h	Kfz/24h	Lkw/24h	fer	Kfz/24h	Kfz/h	Lkw/h		Kfz/h	Lkw/h	Kfz/h	Lkw/h	Kfz/h		
VERINGEN DORF 7821 8302 (1102) B 32	78	4841*	1089*	22.5	4238*	1180*	5594*	1489*	1.32	5388*	761*	172*	D	502*	170*	533*	160*	761*		
	77	5716*	1275*	22.3							795*	4,3-	E							
RICHTUNG: HECHINGEN		78	2390*	524*	21.9	2084*	568*	2704*	716*	1.30	2789*	530*	94*	-	295*	92*	308*	87*	530*	
RICHTUNG: SIGMARINGEN		78	2450*	565*	23.0	2155*	613*	2890*	773*	1.34	2599*	373*	94*	-	255*	93*	287*	87*	373*	
			QUERSCHNITT: -TYP			JAHR -TYP	WOCH -TYP	MO -TYP	-FAKT	DI-DO -TYP	-DTV	FR -TYP	-FAKT	SA -TYP	-FAKT	SO -TYP	-FAKT			
			RICHTUNG 1 :					D	1.02*	E	2318	C*	1.14*	B	0.86	F	1.38			
			RICHTUNG 2 :					B	1.07*	B	2301	D*	1.17*	A	0.97	B	1.28			
GUTACH 7715 8700 (1100) B 33	78	8122*	1231*	15.2	7219*	1432*	9329*	1430*	1.29	8817*	1122*	143*	E	787*	140*	991*	136*	1095*		
	77	8296	1169	14.1							1132	0,9-	E							
RICHTUNG: HAUSACH		78	4046*	618*	15.3	3612*	722*	4682*	718*	1.30	4286*	552*	78*	-	390*	77*	512*	73*	543*	
RICHTUNG: TRIBERG		78	4077*	613*	15.0	3607*	710*	4648*	712*	1.29	4532*	618*	84*	-	407*	80*	525*	78*	611*	
			QUERSCHNITT: -TYP			JAHR -TYP	WOCH -TYP	MO -TYP	-FAKT	DI-DO -TYP	-DTV	FR -TYP	-FAKT	SA -TYP	-FAKT	SO -TYP	-FAKT			
			RICHTUNG 1 :					D*	1.06*	D*	3871*	C*	1.14*	C*	1.09*	E*	1.35*			
			RICHTUNG 2 :					D*	1.02*	E*	3973*	E*	1.15*	A*	1.06*	D*	1.37*			
RADOLFZELL 8220 8550 (1100) B 33	78	13871*	1213*	8.7	12690*	1394*	15880*	1418*	1.25	14068*	1703*	194*	F	1359*	190*	1558*	180*	1687*		
	77	13750	1183	8.6							1631	4,4	F							
RICHTUNG: RUDOLFZELL		78	6933*	646*	9.3	6382*	746*	8010*	761*	1.25	6798*	917*	125*	-	683*	111*	825*	104*	850*	
RICHTUNG: KONSTANZ		78	6937*	567*	8.2	6308*	648*	7870*	657*	1.25	7270*	1099*	94*	-	774*	92*	950*	86*	1099*	
			QUERSCHNITT: -TYP			JAHR -TYP	WOCH -TYP	MO -TYP	-FAKT	DI-DO -TYP	-DTV	FR -TYP	-FAKT	SA -TYP	-FAKT	SO -TYP	-FAKT			
			RICHTUNG 1 :					D*	1.10*	C*	6513*	D*	1.00*	C*	1.10*	B*	1.27*			
			RICHTUNG 2 :					E*	1.14*	E*	6246*	C*	1.11*	D*	1.12*	D*	1.38*			
SAECKINGEN 8414 8562 (1102) B 34	78	10022*	1095*	10.9	10377*	1347*	10358*	1211*	1.00	8416*	1083*	165*	G	1067*	163*	1026*	153*	942*		
	77	9449*	1039*	11.0							1014*	6,8	G							
RICHTUNG: WALDSHUT		78	5008*	591*	11.8	5205*	731*	5180*	655*	1.00	4141*	630*	94*	-	625*	92*	591*	86*	437*	
RICHTUNG: BASEL		78	5014*	504*	10.0	5172*	616*	5178*	556*	1.00	4275*	558*	82*	-	544*	78*	511*	74*	509*	
			QUERSCHNITT: -TYP			JAHR -TYP	WOCH -TYP	MO -TYP	-FAKT	DI-DO -TYP	-DTV	FR -TYP	-FAKT	SA -TYP	-FAKT	SO -TYP	-FAKT			
			RICHTUNG 1 :					F*	0.97*	F*	5440*	C*	1.05*	C*	0.92*	D*	0.90*			
			RICHTUNG 2 :					B*	0.96*	B*	5386*	B*	1.07*	B*	0.92*	F*	0.95*			

Bundesanstalt für Straßenwesen VI 1-VX(A), Köln

Zählstelle Zst-Name Zst-Nummer Straße	J A H R	DTV										MSV									
		Alle Tage			Werktage		Ferien - Werktage			So+Fei	Alle Tage			Dauerl.-Typ	Werktage		Ferien-Wtg		So+Fei		
		Km	Fs	R	Kfz/24h	Lkw/24h	%Lkw	Kfz/24h	Lkw/24h	Kfz/24h	Lkw/24h	fer	Kfz/24h		Kfz/h	Lkw/h	Kfz/h	Lkw/h	Kfz/h	Lkw/h	Kfz/h
RASTATT 7115 8685 (1105) B 36	78	10635*	1468*	13.8	10936*	1696*	10925*	1683*	1.00	9266*	1173*	185*	6	1158*	177*	1116*	176*	1084*			
	77	10752	1385	12.9							1178	0,5-	6								
RICHTUNG: KARLSRUHE		78	5252*	681*	13.0	5336*	791*	5347*	780*	1.00	4842*	752*	99*	-	738*	94*	701*	88*	694*		
RICHTUNG: KEHL		78	5384*	786*	14.6	5600*	905*	5578*	903*	1.00	4423*	637*	105*	-	621*	102*	586*	99*	537*		
QUERSCHNITT:										JAH	WOCH	MO	-FAKT	DI-DO	-DTV	FR	-FAKT	SA	-FAKT	SO	-FAKT
RICHTUNG 1 :										-TYP	-TYP	-TYP	0.98*	-TYP	11519*	-TYP	1.05*	-TYP	0.92*	-TYP	0.97*
RICHTUNG 2 :													F* 0.97*	F	5673*	F	1.04*	C	0.90*	F	1.04*
													B* 0.99*	B	5846*	B	1.06*	B	0.93*	B	0.89*
NECKARGEMUEND 6518 4885 B 37	78	16480*			17134*		16471*		0.96	14570*	1597*		6	1570*		1440*		1535*			
	77	17388@									1643@		6								
RICHTUNG: HEIDELBERG		78	8023*		8282*		8124*		0.98	7089*	1096*		-	1093*		1002*		791*			
RICHTUNG: NECKARELZ		78	8457*		8848*		8348*		0.94	7481*	1069*		-	1064*		984*		811*			
QUERSCHNITT:										JAH	WOCH	MO	-FAKT	DI-DO	-DTV	FR	-FAKT	SA	-FAKT	SO	-FAKT
RICHTUNG 1 :										-TYP	-TYP	-TYP	1.00	-TYP	17675*	-TYP	1.07*	-TYP	0.91*	-TYP	0.97
RICHTUNG 2 :													A 1.00	A	8693*	A*	1.06*	B	0.88*	E	0.95
													F 1.00	F	8983*	F*	1.08*	C	0.94*	B	0.98
ZWINGENBERG 6520 4884 B 37	78	4460*			4101*		4652@		1.13	5209*	755*		C	462*		463@		748*			
	77	4346@									647@		D								
RICHTUNG: HEILBRONN		78	2292*		2075*		2423*		1.17	2719*	414*		-	235*		256*		412*			
RICHTUNG: HEIDELBERG		78	2168*		2026*		2229*		1.10	2489*	432*		-	331*		225*		367			
QUERSCHNITT:										JAH	WOCH	MO	-FAKT	DI-DO	-DTV	FR	-FAKT	SA	-FAKT	SO	-FAKT
RICHTUNG 1 :										-TYP	-TYP	-TYP	0.97	-TYP	4569*	-TYP	1.06*	-TYP	1.14*	-TYP	1.36*
RICHTUNG 2 :													E 1.02	E	2207*	C*	1.10*	C	1.06*	D	1.54
													C 0.91	D*	2362*	D*	1.03*	B	1.22*	C	1.19*
AUERBACH 6521 8623 (1103) B 292	78	3035@	372@	12.3	3085@	445@	3246*	418*	1.05	2538@	366@	54@	F	361@	53@	349*	47*	281@			
	77	2877@									339@		F								
RICHTUNG: ADELSHEIM		78	1517@	196@	12.9	1550@	236@	1632*	210*	1.05	1227@	241@	35@	-	239@	34@	230*	28*	136@		
RICHTUNG: MOSBACH		78	1518@	177@	11.6	1535@	208@	1614*	207*	1.05	1311@	230@	29@	-	228@	27@	212*	25*	153@		
QUERSCHNITT:										JAH	WOCH	MO	-FAKT	DI-DO	-DTV	FR	-FAKT	SA	-FAKT	SO	-FAKT
RICHTUNG 1 :										-TYP	-TYP	-TYP	0.99*	-TYP	3329@	-TYP	1.12*	-TYP	0.91*	-TYP	0.94*
RICHTUNG 2 :													F* 0.93*	F*	1682@	F*	1.13*	C*	0.92*	E*	0.90*
													A* 1.05*	A*	1647@	A*	1.10*	B*	0.90*	E*	0.97*

Bundesanstalt für Straßenwesen V1-1-VXI(A), Köln

Zählstelle Zst-Name Zst-Nummer Straße Km Fs	J A H R	DTV										MSV							
		Alle Tage			Werktage		Ferien - Werktage			So+Fei	Alle Tage		Dauerl.-Typ	Werktage		Ferien-Wtg		So+Fei	
		Kfz/24h	Lkw/24h	%Lkw	Kfz/24h	Lkw/24h	Kfz/24h	Lkw/24h	fer	Kfz/24h	Kfz/h	Lkw/h		Kfz/h	Lkw/h	Kfz/h	Lkw/h	Kfz/h	
SCHWAIGERN 6820 8644 (1104) B 293	78	6028*	357*	5.9	6449*	429*	6136*	411*	0.95	4609*	751*	58*	F	748*	58*	686*	50*	493*	
	77	5958*	366*	6.1							740*		F						
	%	1,1	2,5-								1,4								
RICHTUNG: HEILBRONN RICHTUNG: BRETEN	78	2973*	175*	5.9	3171*	211*	3032*	202*	0.96	2291*	594*	31*	-	592*	31*	527*	27*	260*	
	78	3055*	181*	5.9	3278*	218*	3104*	208*	0.95	2318*	557*	32*	-	554*	31*	499*	27*	239*	
		QUERSCHNITT:	JAH	WOCH	MO	-FAKT	DI-DO	-DTV	FR	-FAKT	SA	-FAKT	SO	-FAKT					
			-TYP	-TYP	-TYP	1.01*	-TYP	6668*	-TYP	1.06*	-TYP	0.86*	-TYP	0.80*					
		RICHTUNG 1:			A*	1.01*	A	3283*	A	1.06*	B	0.86*	E	0.82*					
		RICHTUNG 2:			F*	1.01*	F	3385*	F	1.05*	C	0.87*	C	0.79*					
ALPIRSBACH 7616 8690 (1100) B 294	78	3834*	670*	17.5	3287*	734*	4533a	761a	1.38	4301*	603*	88*	D	437*	84*	526a	84a	583*	
	77	3798	646	17.0							704		C						
	%	0,9	3,7								14,4-								
RICHTUNG: FREUDENSTADT RICHTUNG: SCHILTACH	78	1865*	248*	13.3	1585*	279*	2165a	290a	1.37	2197*	334*	40*	-	201*	39*	258a	35a	332*	
	78	1969*	423*	21.5	1702*	455*	2368a	471a	1.39	2104*	324*	57*	-	239*	54*	294a	52a	287*	
		QUERSCHNITT:	JAH	WOCH	MO	-FAKT	DI-DO	-DTV	FR	-FAKT	SA	-FAKT	SO	-FAKT					
			-TYP	-TYP	-TYP	0.96*	-TYP	3768a	-TYP	1.00*	-TYP	1.00*	-TYP	1.33*					
		RICHTUNG 1:			E*	0.98*	E*	1819a	D*	0.98*	D*	1.01*	D*	1.44*					
		RICHTUNG 2:			E*	0.95*	E*	1949a	C*	1.02*	C*	1.00*	B*	1.24*					
WALDKIRCH 7913 8725 (1105) B 294	78	15862a	1430a	9.0	16043a	1701a	16542a	1613a	1.03	14205a	1710a	181a	G	1649a	178a	1614a	177a	1647a	
	77	14868a	1376a	9.3							1583a		G						
	%	6,6	3,9								8,0								
RICHTUNG: HASLACH RICHTUNG: FREIBURG (BRE	78	7777a	725a	9.3	7870a	865a	8107a	807a	1.03	6955a	959a	97a	-	938a	97a	922a	91a	770a	
	78	8085a	706a	8.7	8173a	836a	8434a	805a	1.03	7250a	1050a	93a	-	1018a	92a	964a	88a	899a	
		QUERSCHNITT:	JAH	WOCH	MO	-FAKT	DI-DO	-DTV	FR	-FAKT	SA	-FAKT	SO	-FAKT					
			-TYP	-TYP	-TYP	0.95a	-TYP	17186a	-TYP	1.02a	-TYP	1.03a	-TYP	1.02a					
		RICHTUNG 1:			Fa	0.95a	Fa	8344a	Fa	1.04a	Ca	1.07a	Da	1.03a					
		RICHTUNG 2:			Ba	0.95a	Ba	8843a	Ba	0.99a	Ba	0.99a	Da	1.01a					
ERTINGEN 7922 8320 (1100) B 311	78	7522*	1406*	18.7	6879	1651	7926*	1635*	1.15	8767	1086*	177*	E	791	175	816*	164*	1086	
	77	7520*	1392*	18.5							1048*		E						
	%		1,0								3,6								
RICHTUNG: RIEDLINGEN RICHTUNG: HERBERTINGEN	78	3833*	700*	18.3	3460	814	3976*	818*	1.15	4703	680*	95*	-	402	93	405*	86*	680	
	78	3689*	706*	19.1	3419	837	3950*	817*	1.16	4064	478*	98*	-	407	94	429*	87*	436	
		QUERSCHNITT:	JAH	WOCH	MO	-FAKT	DI-DO	-DTV	FR	-FAKT	SA	-FAKT	SO	-FAKT					
			-TYP	-TYP	-TYP	1.08	-TYP	6988*	-TYP	1.29	-TYP	1.14	-TYP	1.59					
		RICHTUNG 1:			C	1.09	E	3555*	E	1.26	B	1.12	F	1.69					
		RICHTUNG 2:			D	1.07	D	3433*	E	1.33	B	1.17	E	1.49					

Bundesanstalt für Straßenwesen VI.1-VX(A), Köln

Zählstelle Zst-Name Zst-Nummer Straße	J A H R	DTV										MSV							
		Alle Tage			Werktage		Ferien - Werktage			So+Fei	Alle Tage			Dauerl.-Typ	Werktage		Ferien-Wtg		So+Fei
		Kfz/24h	Lkw/24h	%Lkw	Kfz/24h	Lkw/24h	Kfz/24h	Lkw/24h	fer	Kfz/24h	Kfz/h	Lkw/h	Kfz/h		Lkw/h	Kfz/h	Lkw/h	Kfz/h	
SCHOENAU 8213 8570 (1100) B 317	78	5212*	395*	7.6	4488*	461*	5665*	447*	1.26	6616*	860*	57*	C	504*	56*	608*	53*	860*	
	77	4854*	399*	8.2							845*		C						
		34,0	2	%	7,3	1,1-					1,7								
RICHTUNG:NEUSTADT RICHTUNG:LOERRACH	78	2608*	195*	7.5	2263*	228*	2832*	223*	1.25	3263*	480*	32*	-	272*	31*	313*	29*	476*	
	78	2604*	199*	7.7	2225*	233*	2833*	224*	1.27	3354*	609*	29*	-	272*	28*	331*	26*	609*	
					QUERSCHNITT:		JAH	WOCH	MO	-FAKT	DI-DO	-DTV	FR	-FAKT	SA	-FAKT	SO	-FAKT	
							-TYP	-TYP	-TYP	0.86*	-TYP	4876@	-TYP	1.18@	-TYP	1.04*	-TYP	1.48@	
									E*	0.86*	E*	2454@	C@	1.16@	C*	1.05*	A@	1.46@	
									E*	0.86*	E*	2421@	C@	1.20@	D*	1.02*	F@	1.49@	
WEISENBACH 7216 8490 (1100) B 462	78	7642*	1168*	15.3	7211*	1355*	8103*	1343*	1.12	8152*	1019*	140*	E	710*	136*	772*	134*	1019*	
	77	7132*	1104*	15.5							911*		F						
		7,1	5,7							11,8									
RICHTUNG:RASTATT RICHTUNG:FREUDENSTADT	78	3805*	634*	16.7	3564*	731*	3989*	722*	1.12	4211*	661*	81*	-	333*	76*	362*	76*	661*	
	78	3837*	533*	13.9	3647*	624*	4114*	620*	1.13	3941*	509*	69*	-	414*	68*	442*	64*	507*	
					QUERSCHNITT:		JAH	WOCH	MO	-FAKT	DI-DO	-DTV	FR	-FAKT	SA	-FAKT	SO	-FAKT	
							-TYP	-TYP	-TYP	1.01	-TYP	7638	-TYP	1.10	-TYP	1.02	-TYP	1.27*	
									D	1.02	C	3829	D	1.08	B	1.00	D	1.33*	
									E	1.01	E	3809	E	1.12	C	1.04	B	1.20*	
BLAUBEUREN 7624 4832 B 492	78	5427*			5340*		5648*		1.06	5325*	658*		F	578*		562*		630*	
	77	5005									584		F						
		8,4								12,6									
RICHTUNG:EMINGEN RICHTUNG:ULM	78	2764*			2728*		2865*		1.05	2705*	366*		-	287*		270*		366*	
	78	2663*			2612*		2783*		1.07	2620*	335*		-	305*		298*		308*	
					QUERSCHNITT:		JAH	WOCH	MO	-FAKT	DI-DO	-DTV	FR	-FAKT	SA	-FAKT	SO	-FAKT	
							-TYP	-TYP	-TYP	1.00*	-TYP	5797*	-TYP	1.13@	-TYP	0.88*	-TYP	1.19*	
									B*	0.99*	C*	2972*	D*	1.14@	B*	0.86*	F*	1.18*	
									E	1.01*	E	2825*	E*	1.12*	C	0.91*	B	1.20*	
BUEHL 7214 8507 (1207) L 85B	78	6374*	605*	9.5	6294*	704*	6620*	715*	1.05	6205*	807*	88*	F	719*	86*	705*	82*	767*	
	77	6082	787	12.9							848		E						
		4,8	23,2-							4,9-									
RICHTUNG:BUEHLERTAL RICHTUNG:ASBUEHL	78	3044*	327*	10.7	3022*	378*	3170*	390*	1.05	2903*	471*	57*	-	429*	56*	415*	53*	375*	
	78	3329*	277*	8.3	3271*	326*	3450*	326*	1.05	3302*	477*	44*	-	394*	44*	351*	39*	412*	
					QUERSCHNITT:		JAH	WOCH	MO	-FAKT	DI-DO	-DTV	FR	-FAKT	SA	-FAKT	SO	-FAKT	
							-TYP	-TYP	-TYP	0.95@	-TYP	6196@	-TYP	1.22@	-TYP	1.02@	-TYP	1.10@	
									F@	0.95@	F*	2965@	F@	1.25@	C@	1.06@	B@	1.09@	
									B@	0.94@	B*	3230@	B@	1.19@	B@	0.98@	D@	1.11@	

Bundesanstalt für Straßenwesen V1.1-VX(A), Köln

Zählstelle Zst-Name Zst-Nummer Straße	J A H R	DTV											MSV								
		Alle Tage			Werktage		Ferien - Werktage			So+Fei	Alle Tage			Dauerl.-Typ	Werktage		Ferien-Wtg		So+Fei		
		Kfz/24h	Lkw/24h	%Lkw	Kfz/24h	Lkw/24h	Kfz/24h	Lkw/24h	fer	Kfz/24h	Kfz/h	Lkw/h	Kfz/h		Lkw/h	Kfz/h	Lkw/h	Kfz/h			
FURTWANGEN 7915 8581 (1201) L 173	78	5858*	590*	10.1	5743*	678*	6103	652	1.06	5798*	711*	79*	F	642*	77*	650	71	701*			
	77	5629*	598*	10.6							674*		F								
	2 %	4,0	1,4-								5,4										
RICHTUNG:VILLINGEN	78	2898*	234*	8.1	2845*	275*	3006	263	1.06	2876*	414*	38*	-	359*	37*	363	34	410*			
RICHTUNG:FURTWANGEN	78	2961*	356*	12.0	2898*	403*	3097	389	1.07	2923*	369*	50*	-	298*	47*	303	43	368*			
					QUERSCHNITT:	JAHR	WOCH	MO	-FAKT	DI-DO	-DTV	FR	-FAKT	SA	-FAKT	SO	-FAKT				
					RICHTUNG 1:	-TYP	-TYP	-TYP	1.05@	-TYP	6073@	-TYP	1.13*	-TYP	0.99*	-TYP	1.18@				
					RICHTUNG 2:			E@	1.07@	F@	3017@	E*	1.12*	C*	0.98*	F*	1.19@				
								D@	1.03@	C@	3056@	C*	1.15*	C*	1.00*	B*	1.17@				
BAD SCHUSSENRIED 8023 8733 (1203) L 284	78	2844@	217@	7.6	2594@	236@	3260@	290@	1.26	2879@	396@	46@	E	288@	36@	355@	46@	388@			
	77	2639	218	8.3							299		G								
	2 %	7,7	0,5-								32,4										
RICHTUNG:BIBERACH	78	1408@	125@	8.9	1275@	130@	1599@	180@	1.25	1477@	218@	31@	-	150@	20@	182@	31@	217@			
RICHTUNG:RAVENSBURG	78	1434@	92@	6.4	1318@	106@	1660@	110@	1.26	1394@	195@	21@	-	145@	19@	176@	19@	184@			
					QUERSCHNITT:	JAHR	WOCH	MO	-FAKT	DI-DO	-DTV	FR	-FAKT	SA	-FAKT	SO	-FAKT				
					RICHTUNG 1:	-TYP	-TYP	-TYP	0.94*	-TYP	2892@	-TYP	1.06*	-TYP	0.92*	-TYP	1.12*				
					RICHTUNG 2:			E*	0.95*	E*	1411@	C*	1.08*	D*	0.95*	D*	1.15*				
								E*	0.93*	E*	1481@	C*	1.04*	C*	0.89*	B*	1.09*				
LEUTKIRCH 8226 8753 (1203) L 318	78	4249@	498@	11.7	3810@	565@	4539@	594@	1.19	5076@	617@	71@	D	384@	69@	460@	64@	603@			
	77	4032	495	12.3							585		D								
	2 %	5,3	0,6								5,4										
RICHTUNG:LEUTKIRCH	78	2207@	230@	10.4	1894@	260@	2348@	274@	1.24	2902@	408@	36@	-	196@	34@	250@	31@	395@			
RICHTUNG:ISNY	78	2043@	268@	13.1	1916@	304@	2191@	319@	1.14	2174@	276@	41@	-	205@	40@	234@	36@	262@			
					QUERSCHNITT:	JAHR	WOCH	MO	-FAKT	DI-DO	-DTV	FR	-FAKT	SA	-FAKT	SO	-FAKT				
					RICHTUNG 1:	-TYP	-TYP	-TYP	1.05@	-TYP	3766@	-TYP	1.14@	-TYP	1.19@	-TYP	1.54@				
					RICHTUNG 2:				1.04@	C@	1903@	C@	1.06@		1.19@		1.79@				
									1.05@	C@	1863@	C@	1.21@		1.18@		1.28@				
WALCHESREUTE 8323 8328 (1208) L 333	78	6129	520	8.5	6514	623	6321	583	0.97	4667	725	92	F	723	92	670	74	498			
	77	5636@	516@	9.2							698@		F								
	2 %	8,7	0,7								3,8										
RICHTUNG:TETTNGANG	78	3010	228	7.6	3217	277	3090	254	0.96	2266	455	50	-	452	50	417	35	265			
RICHTUNG:FRIEDRICHSHAF	78	3118	291	9.3	3297	346	3231	329	0.98	2402	378	50	-	370	49	350	42	277			
					QUERSCHNITT:	JAHR	WOCH	MO	-FAKT	DI-DO	-DTV	FR	-FAKT	SA	-FAKT	SO	-FAKT				
					RICHTUNG 1:	-TYP	-TYP	-TYP	0.99	-TYP	6941	-TYP	1.07	-TYP	C.85	-TYP	0.77				
					RICHTUNG 2:			F	1.00	F	3435	F	1.08	B	0.84	B	0.74				
								B	0.99	A	3505	E	1.06	B	0.86	E	0.80				

Bundesanstalt für Straßenwesen VI.1-VX(A), Köln

Zählstelle Zst-Name Zst-Nummer Straße	J A H R	DTV										MSV									
		Alle Tage			Werktage		Ferien - Werktage			So+Fei	Alle Tage			Dauerl.-Typ	Werktage		Ferien-Wtg		So+Fei		
		Km	Fs	Kfz/24h	Lkw/24h	%Lkw	Kfz/24h	Lkw/24h	Kfz/24h	Lkw/24h	fer	Kfz/24h	Kfz/h		Lkw/h	Kfz/h	Lkw/h	Kfz/h	Lkw/h	Kfz/h	
ONSTMETTINGEN 7720 8351 (1201) L 360	78	8124*	771*	9.5	8611*	931*	8426*	823*	0.98	6187*	983*	134*	F	948*	133*	912*	106*	794*			
	77	7898	778	9.8							903		G								
	2 %	2,8	0,9-								8,8										
RICHTUNG: HORB	78	4058*	426*	10.5	4294*	516*	4218*	449*	0.98	3097*	526*	95*	-	491*	90*	492*	61*	397*			
RICHTUNG: EBINGEN	78	4066*	341*	8.4	4317*	415*	4207*	374*	0.97	3090*	481*	57*	-	457*	55*	447*	51*	394*			
					QUERSCHNITT:		JAHR	WOCH	MO	-FAKT	DI-DO	-DTV	FR	-FAKT	SA	-FAKT	SO	-FAKT			
					-TYP		-TYP	-TYP	-TYP	1.00a	-TYP	9135a	-TYP	1.10a	-TYP	0.87*	-TYP	0.84a			
					RICHTUNG 1:				F*	1.00a	F*	4548a	F*	1.12a	C*	0.85*	D*	0.84a			
					RICHTUNG 2:				D*	1.01a	C*	4587a	D*	1.07a	B*	0.88*	D*	0.84a			
TUEBINGEN WEST 7420 8340 (1200) L 370	78	14966a	877a	5.9	15953a	1047a	15791*	1041*	0.99	10689*	1618a	139a	G	1592a	138a	1539*	128*	1089*			
	77	15351	1017	6.6							1612		G								
	2 %	2,6-	13,8-								0,3										
RICHTUNG: TUEBINGEN	78	7439a	509a	6.8	7947a	612a	7754*	598*	0.98	5415*	867a	82a	-	849a	80a	804*	76*	594*			
RICHTUNG: ROTTENBURG	78	7528a	368a	4.9	8008a	435a	8037*	443*	1.00	5274*	1023a	63a	-	1008a	62a	965*	58*	509*			
					QUERSCHNITT:		JAHR	WOCH	MO	-FAKT	DI-DO	-DTV	FR	-FAKT	SA	-FAKT	SO	-FAKT			
					-TYP		-TYP	-TYP	-TYP	1.02*	-TYP	16533a	-TYP	1.06*	-TYP	0.87*	-TYP	0.76*			
					RICHTUNG 1:				B*	1.02*	A*	8287a	B*	1.01*	B*	0.85*	E	0.76*			
					RICHTUNG 2:				F*	1.02*	F*	8241a	F*	1.12*	C*	0.89*	C	0.75*			
MITTELTAL 7415 8511 (1201) L 401	78	3952	396	10.0	3365	449	4681*	477*	1.39	4495	710	60	C	420	58	524*	56*	710			
	77	3894a	377a	9.7							598a		D								
	2 %	1,4	5,0								18,7										
RICHTUNG: FREUDENSTADT	78	2038	186	9.1	1709	210	2416*	230*	1.41	2390	428	33	-	215	31	283*	31*	428			
RICHTUNG: RUHESTEIN	78	1914	210	11.0	1656	239	2265*	247*	1.37	2105	315	34	-	214	32	266*	32*	315			
					QUERSCHNITT:		JAHR	WOCH	MO	-FAKT	DI-DO	-DTV	FR	-FAKT	SA	-FAKT	SO	-FAKT			
					-TYP		-TYP	-TYP	-TYP	1.00	-TYP	3760	-TYP	1.08	-TYP	1.10	-TYP	1.44			
					RICHTUNG 1:				E	1.00	E	1909	C	1.07	D	1.11	D	1.52			
					RICHTUNG 2:				F	1.00	E	1851	E	1.08	C	1.09	A	1.36			
SCHRAMBERG-SULGEN 7716 8591 (1201) L 419	78	4142	406	9.8	4237	470	4218	423	1.00	3735	539	59	E	522	58	517	51	431			
	77	4207*	522*	12.4							515*		F								
	2 %	1,6-	22,3-								4,6										
RICHTUNG: OBERNDORF	78	2084	227	10.9	2119	262	2116	234	1.00	1928	288	38	-	267	37	271	31	248			
RICHTUNG: SCHRAMBERG	78	2058	179	8.7	2118	208	2101	189	0.99	1807	265	28	-	257	27	247	24	201			
					QUERSCHNITT:		JAHR	WOCH	MO	-FAKT	DI-DO	-DTV	FR	-FAKT	SA	-FAKT	SO	-FAKT			
					-TYP		-TYP	-TYP	-TYP	0.99	-TYP	4466	-TYP	1.09	-TYP	0.94	-TYP	1.03			
					RICHTUNG 1:				E	0.99	F	2243	C	1.08	C	0.93	E	1.06			
					RICHTUNG 2:				E	1.00	C	2223	D	1.09	B	0.96	B	1.01			

Bundesanstalt für Straßenwesen VI 1-VXI(A), Köln

Zählstelle Zst-Name Zst-Nummer Straße Km Fs	J A H R	DTV										MSV									
		Alle Tage			Werktage		Ferien - Werktage			So+Fei	Alle Tage			Dauerl.-Typ	Werktage		Ferien-Wtg		So+Fei		
		Kfz/24h	Lkw/24h	%Lkw	Kfz/24h	Lkw/24h	Kfz/24h	Lkw/24h	fer	Kfz/24h	Kfz/h	Lkw/h	Kfz/h		Lkw/h	Kfz/h	Lkw/h	Kfz/h			
TALHAUS 6617 8489 (1219) L 722	78	7406*	872*	11.8	7505*	1064*	7857*	988*	1.05	6371*	793*	139*	G	761*	139*	721*	126*	735*			
	77	7085a	1936a	27.3							754a		G								
	2	x	4,5	55,0-							5,1										
RICHTUNG: SCHWETZINGEN RICHTUNG: SPEYER	78	3657*	382*	10.4	3655*	473*	3926*	420*	1.07	3218*	409*	71*	-	357*	71*	352*	61*	400*			
	78	3749*	490*	13.1	3850*	590*	3930*	568*	1.02	3153*	428*	79*	-	414*	77*	386*	72*	368*			
					QUERSCHNITT:		JAHR	WOCH	MO	-FAKT	DI-DO	-DTV	FR	-FAKT	SA	-FAKT	SO	-FAKT			
							-TYP	-TYP	-TYP	0.95a	-TYP	7575a	-TYP	1.12a	-TYP	0.99a	-TYP	0.92a			
					RICHTUNG 1 :				D	0.97a	C*	3825a	D	1.05a	B	0.89a	D	0.93a			
					RICHTUNG 2 :				E	0.92a	E*	3750a	C	1.20a	A	1.08a	B	0.92a			
SULZBACH (MURR) 7023 8413 (1203) L1066	78	7717*	914*	11.8	7717*	1093*	7623*	1005*	0.99	7874*	931*	137*	F	816*	137*	764*	122*	928*			
	77	7354*	936*	12.7							880*		F								
	2	x	4,9	2,4-							5,7										
RICHTUNG: GAIDORF RICHTUNG: SULZBACH A. D	78	3826*	495*	12.9	3847*	591*	3814*	541*	0.99	3785*	473*	77*	-	437*	76*	409*	69*	439*			
	78	3891*	420*	10.8	3870*	501*	3808*	464*	0.98	4089*	550*	68*	-	395*	67*	371*	60*	547*			
					QUERSCHNITT:		JAHR	WOCH	MO	-FAKT	DI-DO	-DTV	FR	-FAKT	SA	-FAKT	SO	-FAKT			
							-TYP	-TYP	-TYP	1.05*	-TYP	7676*	-TYP	1.14*	-TYP	1.07*	-TYP	1.23*			
					RICHTUNG 1 :				E*	1.03*	F	3822*	E	1.17*	C	1.07*	B*	1.17*			
					RICHTUNG 2 :				B*	1.07*	C	3854*	D	1.11*	B	1.07*	E*	1.28*			
GROSSBÖTTWAR 6921 8666 (1216) L1115	78	4652	825	17.7	4531	972	4692	938	1.04	4945	586	108	F	478	104	447	98	559			
	77	3354*	622*	18.6							465*		E								
	2	x	38,7	32,6							26,0										
RICHTUNG: BACKNANG RICHTUNG: BESIGHEIM	78	2273	439	19.3	2227	512	2297	501	1.03	2370	304	58	-	269	55	252	52	282			
	78	2379	386	16.2	2305	460	2395	437	1.04	2576	297	58	-	260	55	241	53	286			
					QUERSCHNITT:		JAHR	WOCH	MO	-FAKT	DI-DO	-DTV	FR	-FAKT	SA	-FAKT	SO	-FAKT			
							-TYP	-TYP	-TYP	1.03	-TYP	4812	-TYP	1.15	-TYP	0.99	-TYP	1.31			
					RICHTUNG 1 :				E	0.99	E	2386	E	1.15	D	0.99	E	1.25			
					RICHTUNG 2 :				B	1.07	B	2426	D	1.14	B	1.00	B	1.36			
HEGNACH 7121 8431 (1211) L1142	78	9315a	1155a	12.4	9902a	1395a	9466*	1344*	0.96	7320a	987a	165a	G	983a	164a	923*	156*	714a			
	77	9193*	1166*	12.7							948*		G								
	2	x	1,3	1,0-							4,1										
RICHTUNG: NECKARREMS RICHTUNG: WAIBLINGEN	78	4587a	604a	13.2	4885a	734a	4664*	689*	0.95	3577a	514a	87a	-	512a	86a	485*	82*	344a			
	78	4727a	551a	11.7	5017a	661a	4802*	655*	0.96	3743a	503a	85a	-	502a	83a	468*	79*	367a			
					QUERSCHNITT:		JAHR	WOCH	MO	-FAKT	DI-DO	-DTV	FR	-FAKT	SA	-FAKT	SO	-FAKT			
							-TYP	-TYP	-TYP	0.97*	-TYP	10788*	-TYP	0.98*	-TYP	0.88*	-TYP	0.80*			
					RICHTUNG 1 :				E*	0.96*	C*	5337*	D*	0.98*	C*	0.87*	C*	0.79*			
					RICHTUNG 2 :				B*	0.98*	B*	5451*	D*	0.99*	B*	0.88*	B*	0.81*			

Bundesanstalt für Straßenwesen VI.1-VXI(A/L), Köln

Zählstelle Zst-Name Zst-Nummer Straße	J A H R	DTV										MSV							
		Alle Tage			Werktage		Ferien - Werktage			So+Fei	Alle Tage			Dauerl.-Typ	Werktage		Ferien-Wtg		So+Fei
		Kfz/24h	Lkw/24h	%Lkw	Kfz/24h	Lkw/24h	Kfz/24h	Lkw/24h	fer	Kfz/24h	Kfz/h	Lkw/h	Kfz/h		Lkw/h	Kfz/h	Lkw/h	Kfz/h	
SOLITUDE 7220 8653 (1203) L1180	78	22958@	810*	3.5	25773@	997*	23212*	832*	0.90	15006*	3189@	154*	E	3182@	151*	2951*	125*	1580*	
	77	23099	879	3.8							3222		E						
		4 %	0,7-	7,9-							1,1-								
RICHTUNG:STUTT GART	78	11761*	485*	4.1	13160@	590*	11882*	506*	0.90	7714*	2025*	90*	-	2024@	90*	1876*	72*	801*	
RICHTUNG:LEONSBERG	78	11231@	325*	2.9	12642@	407*	11330*	326*	0.90	7292*	2325@	68*	-	2325@	66*	2112*	55*	833*	
		QUERSCHNITT:		JAH	WOCH	MO	-FAKT	DI-DO	-DTV	FR	-FAKT	SA	-FAKT	SO	-FAKT				
		RICHTUNG 1 :		-TYP	-TYP	-TYP	0.99@	-TYP	28753@	-TYP	0.99*	-TYP	0.66*	-TYP	0.61*				
		RICHTUNG 2 :					F* 0.98*	F*	14586@	F*	0.99*	C*	0.67*	B*	0.62*				
							A* 1.00@	A*	14167@	A*	0.99*	B*	0.66*	E*	0.60*				
STUTT GART-VAIHINGEN 2 7320 4888 L1180	78	22519@			24379@		23309@		0.96	15709@	2628@		F	2622@		2380@		1592@	
	77	22810@									2590@		G						
		1,6 4 %	1,3-								1,4								
RICHTUNG:HERRENBERG	78	11140@			12031@		11624@		0.97	7707@	1319@		-	1303@		1199@		816@	
RICHTUNG:STUTT GART	78	11379@			12348@		11685@		0.95	8002@	1397@		-	1396@		1256@		858@	
		QUERSCHNITT:		JAH	WOCH	MO	-FAKT	DI-DO	-DTV	FR	-FAKT	SA	-FAKT	SO	-FAKT				
		RICHTUNG 1 :		-TYP	-TYP	-TYP	0.95@	-TYP	24692@	-TYP	1.04@	-TYP	0.72@	-TYP	0.65@				
		RICHTUNG 2 :					E@ 0.94@	B@	12047@	D@	1.03@	C@	0.79@	C@	0.65@				
							E@ 0.96@	E@	12645@	D@	1.05@	D@	0.67@	C@	0.66@				
NERENSTETTEN 7426 4833 L1232	78	2451@			2361@		2579*		1.09	2508*	326@		E	245@		243*		326*	
	77	2448*									344*		E						
		1,3 2 %	0,1								5,3-								
RICHTUNG:GEISLINGEN	78	1272*			1245*		1319*		1.06	1276*	187*		-	132*		131*		183*	
RICHTUNG:GUENZBURG	78	1180@			1118@		1260*		1.13	1232*	177@		-	128@		128*		177*	
		QUERSCHNITT:		JAH	WOCH	MO	-FAKT	DI-DO	-DTV	FR	-FAKT	SA	-FAKT	SO	-FAKT				
		RICHTUNG 1 :		-TYP	-TYP	-TYP	1.03*	-TYP	2505*	-TYP	1.06*	-TYP	0.90*	-TYP	1.12*				
		RICHTUNG 2 :					D 1.00*	C	1302*	D*	1.10*	B	0.93*	D	1.13*				
							D 1.05*	C	1208*	C*	1.01*	B*	0.86*	E	1.11*				
FREISTETT 7312 4834 K5313	78	4073*			4000*		4256*		1.06	3988*	470*		F	401*		397*		464*	
	77	3812									457		F						
		5,0 2 %	6,8								2,8								
RICHTUNG:FRE ISTETT	78	1913*			1884*		1970*		1.05	1904*	246*		-	191*		175*		240*	
RICHTUNG:ACHERN	78	2160*			2116*		2286*		1.08	2083*	280*		-	248*		247*		261*	
		QUERSCHNITT:		JAH	WOCH	MO	-FAKT	DI-DO	-DTV	FR	-FAKT	SA	-FAKT	SO	-FAKT				
		RICHTUNG 1 :		-TYP	-TYP	-TYP	0.98@	-TYP	4356@	-TYP	1.10*	-TYP	0.94*	-TYP	1.03*				
		RICHTUNG 2 :					B* 1.01*	C*	2115@	B	1.03*	B*	0.86*	B	1.02*				
							D* 0.96*	E*	2241@	E*	1.16*	C*	1.01*	D*	1.04*				

Bundesanstalt für Straßenwesen V1.1-VX(A), Köln

Zählstelle Zst-Name Zst-Nummer Straße Km Fs	J A H R	DTV										MSV									
		Alle Tage			Werktage		Ferien - Werktage			So+Fei	Alle Tage			Dauerl.-Typ	Werktage		Ferien-Wtg		So+Fei		
		Kfz/24h	Lkw/24h	%Lkw	Kfz/24h	Lkw/24h	Kfz/24h	Lkw/24h	fer	Kfz/24h	Kfz/h	Lkw/h	Kfz/h		Lkw/h	Kfz/h	Lkw/h	Kfz/h			
HOESBACH 5921 9010 A 3 220,5 4	78	34202*	5804*	17.0	29583*	6744*	40545*	6927*	1.37	36621*	4328*	496*	F	3496*	464*	4210*	484*	4064*			
	77	31842	7,4																		
RICHTUNG: NUERNBERG RICHTUNG: FRANKFURT	78	17477*	3144*	18.0	15291*	3642*	21018*	3743*	1.37	17712*	2524*	268*	-	1912*	256*	2434*	264*	2080*			
	78	16735*	2665*	15.9	14292*	3105*	19531*	3186*	1.37	18910*	2520*	260*	-	1736*	232*	2182*	256*	2520*			
		QUERSCHNITT:	JAH	WOCH	MO	-FAKT	DI-DO	-DTV	FR	-FAKT	SA	-FAKT	SO	-FAKT							
		RICHTUNG 1 :	-TYP	-TYP	-TYP	1.12*	-TYP	30212	-TYP	1.38*	-TYP	1.14	-TYP	1.32							
		RICHTUNG 2 :				1.11*	D	15123	E*	1.46*	A	1.13	B	1.18							
						1.13*	D	15089	E*	1.30*	D	1.16	F	1.47							
WUERZBURG OST 6225 9011 A 3 280,2 4	78	46964*																			
	77	43164	8,8																		
RICHTUNG: NUENBERG RICHTUNG: FRANKFURT	78																				
	78																				
		QUERSCHNITT:	JAH	WOCH	MO	-FAKT	DI-DO	-DTV	FR	-FAKT	SA	-FAKT	SO	-FAKT							
		RICHTUNG 1 :	-TYP	-TYP	-TYP		-TYP		-TYP		-TYP		-TYP								
		RICHTUNG 2 :																			
BIEBELRIED 6226 4798 A 3 303,0 4	78	41074a			33882a		52926a		1.56	41340a	5302a		F	4020a		5068a		4679a			
	78	20966a			16657a		28423a		1.71	20521a	3030a		-	2188a		2934a		2634a			
RICHTUNG: WUERZBURG RICHTUNG: NUERNBERG	78	20108a			17225a		24503a		1.42	20819a	2840a		-	2036a		2641a		2492a			
	78																				
		QUERSCHNITT:	JAH	WOCH	MO	-FAKT	DI-DO	-DTV	FR	-FAKT	SA	-FAKT	SO	-FAKT							
		RICHTUNG 1 :	-TYP	-TYP	-TYP	1.20a	-TYP	32896a	-TYP	1.60a	-TYP	1.28a	-TYP	1.35a							
		RICHTUNG 2 :				1.23a	D	15782a	D	1.77a	A	1.34a	E	1.26a							
						1.16a	D	17113a	D	1.45a	A	1.23a	E	1.43a							
GEISELWIND 6228 9041 A 3 330,3 4	78	43511*	8102*	18.6	36726*	9209*	54359*	9798*	1.48	44488*	5548*	732*	F	4340*	624*	5256*	728*	4740*			
	77	40730	6,8																		
RICHTUNG: NUERNBERG RICHTUNG: FRANKFURT	78	21451*	4223*	19.7	18193*	4819*	26874*	5097*	1.48	21561*	2768*	372*	-	2292*	336*	2694*	368*	2384*			
	78	22060*	3879*	17.6	18534*	4390*	27486*	4701*	1.48	22926*	3164*	428*	-	2428*	348*	3004*	428*	2788*			
		QUERSCHNITT:	JAH	WOCH	MO	-FAKT	DI-DO	-DTV	FR	-FAKT	SA	-FAKT	SO	-FAKT							
		RICHTUNG 1 :	-TYP	-TYP	-TYP	1.13*	-TYP	36642	-TYP	1.41*	-TYP	1.13	-TYP	1.24							
		RICHTUNG 2 :				1.13*	D	18069	E*	1.46*	A	1.10	E	1.17							
						1.13*	D	18573	E*	1.36*	C	1.15	B	1.30							

Bundesanstalt für Straßenwesen V1.1-VX(AJ), Köln

Zählstelle Zst-Name Zst-Nummer Straße Km Fs	J A H R	DTV										MSV									
		Alle Tage			Werktage		Ferien - Werktage			So+Fei	Alle Tage			Dauerl.-Typ	Werktage		Ferien-Wtg		So+Fei		
		Kfz/24h	Lkw/24h	%Lkw	Kfz/24h	Lkw/24h	Kfz/24h	Lkw/24h	fer	Kfz/24h	Kfz/h	Lkw/h	Kfz/h		Lkw/h	Kfz/h	Lkw/h	Kfz/h			
GRAMSCHATZER WALD 6026 9020 A 7 125,5 4 %	78	24803*	3829*	15.4	21240*	4264*	30748*	4732*	1.45	24901*	3252*	372*	E	2584*	324*	3198*	372*	2788*			
	77	26203																			
RICHTUNG:WUERZBURG RICHTUNG:KASSEL	78	12286*	1900*	15.5	10558*	2108*	15369*	2375*	1.46	11949*	1828*	212*	-	1360*	180*	1828*	212*	1484*			
	78	12532*	1928*	15.4	10682*	2156*	15399*	2357*	1.44	12952*	1716*	188*	-	1296*	176*	1624*	188*	1500*			
							JAHR	WOCH	MO	-FAKT	DI-DO	-DTV	FR	-FAKT	SA	-FAKT	SO	-FAKT			
							-TYP	-TYP	-TYP	1.12*	-TYP	22018*	-TYP	1.37*	-TYP	1.05*	-TYP	1.20*			
									C*	1.10*	D	11367*	E*	1.34*	C	1.07*	B	1.17*			
									C*	1.15*	D	10651*	E*	1.40*	A	1.03*	E	1.23*			
WITZIGHAUSEN 7626 9230 A 7 266,8 4 %	78	14918@	2758@	18.5	14068@	3106@	15754@	3196@	1.12	15908@	1800@	329@	F	1502@	329@	1625@	296@	1596@			
	77																				
RICHTUNG:ULM RICHTUNG:KEMPTEN	78	7322@	1289@	17.6	6688@	1485@	7468@	1501@	1.12	8869@	918@	152@	-	732@	146@	776@	144@	910@			
	78	7596@	1468@	19.3	7380@	1621@	8286@	1695@	1.12	7039@	1181@	206@	-	855@	206@	914@	162@	714@			
							JAHR	WOCH	MO	-FAKT	DI-DO	-DTV	FR	-FAKT	SA	-FAKT	SO	-FAKT			
							-TYP	-TYP	-TYP	0.96@	-TYP	14667@	-TYP	1.22@	-TYP	1.07@	-TYP	1.16@			
									D@	0.93@	D@	7380@	C@	1.09@	C@	0.89@	C@	1.34@			
									D@	0.99@	D@	7287@	E@	1.35@	A@	1.25@	A@	0.98@			
DASING 7632 9132 A 8 39,0 4 %	78	34512@			30636*		40674@		1.33	34979*	4164@		F	3596*		3978@		3754*			
	77	35081@									3954@		G								
RICHTUNG:STUTTGART RICHTUNG:MUENCHEN	78	18188*			16487*		21008@		1.27	18222*	2240*		-	2124*		2060@		1852*			
	78	16336*			14182*		19666*		1.39	16757*	2302*		-	1952*		2252*		2102*			
							JAHR	WOCH	MO	-FAKT	DI-DO	-DTV	FR	-FAKT	SA	-FAKT	SO	-FAKT			
							-TYP	-TYP	-TYP	1.10@	-TYP	30986@	-TYP	1.36*	-TYP	1.12*	-TYP	1.25*			
									D*	1.09@	D	18729@	C	1.22*	A	0.98*	C	1.03*			
									C*	1.09*	D	12424*	E	1.56	C	1.31	E	1.55*			
MUENCHEN WEST 7834 9140 A 8 1,0 4 %	78	35969*	8041*	22.4	34018*	7328@	40812*	10335*	1.20	33422*	3660*	844*	G	3316*	800@	3608*	828*	3180*			
	77	37047	3451	9.3							3724		G								
RICHTUNG:MUENCHEN RICHTUNG:STUTTGART	78	18329*	5709*	31.1	17157*	5043*	20926*	7488*	1.22	17323*	1954*	652*	-	1820*	620*	1908*	628*	1736*			
	78	17654*	2343*	13.3	16861*	2303*	19895*	2850*	1.18	16099*	2188*	268*	-	1908*	220*	2184*	260*	1848*			
							JAHR	WOCH	MO	-FAKT	DI-DO	-DTV	FR	-FAKT	SA	-FAKT	SO	-FAKT			
							-TYP	-TYP	-TYP	1.06*	-TYP	34500*	-TYP	1.21*	-TYP	0.96*	-TYP	1.05*			
									B*	1.08*	B*	17428*	B*	1.21*	B*	0.99*	C*	1.06*			
									E*	1.05*	E*	17073*	E*	1.20*	C*	0.93*	E*	1.05*			

Bundesanstalt für Straßenwesen VI.1-VX(A/J), Köln

Zählstelle Zst-Name Zst-Nummer Straße Km Fs	J A H R	DTV										MSV										
		Alle Tage			Werktage		Ferien - Werktage			So+Fei		Alle Tage			Dauerl.-Typ	Werktage		Ferien-Wtg		So+Fei		
		Kfz/24h	Lkw/24h	%Lkw	Kfz/24h	Lkw/24h	Kfz/24h	Lkw/24h	fer	Kfz/24h		Kfz/h	Lkw/h			Kfz/h	Lkw/h	Kfz/h	Lkw/h	Kfz/h	Lkw/h	Kfz/h
SCHWEINBACH 8141 9200 A 8 97,0 4 %	78	26905*	3001*	11.2	20192*	3003*	36695*	4034*	1.82	29450*	3912*	404*	D	2616*	264*	3912*	404*	3240*				
	77	26512	2797	10.6							3600		E									
RICHTUNG: SALZBURG RICHTUNG: MUENCHEN	78	13419*	1487*	11.1	10356*	1518*	18585*	1988*	1.79	13392*	1956*	200*	-	1428*	144*	1932*	200*	1676*				
	78	13410*	1517*	11.3	9788*	1486*	17906*	2048*	1.83	16057*	2192*	232*	-	1396*	140*	2100*	232*	1992*				
		QUERSCHNITT:		JAHR	WOCH	MO	-FAKT	DI-DO	-DTV	FR	-FAKT	SA	-FAKT	SO	-FAKT							
		RICHTUNG 1:		-TYP	-TYP	-TYP	1.10	-TYP	20880*	-TYP	1.42	-TYP	1.41	-TYP	1.43							
		RICHTUNG 2:					1.00	D	10251*	E	1.54	A	1.43	B	1.19							
		RICHTUNG 2:					1.19	C	10629*	C	1.30	A	1.40	E	1.66							
RUDOLPHSTEIN 5536 9032 A 9 243,5 4 %	78	7901																				
	77	5043																				
RICHTUNG: NUERNBERG RICHTUNG: BERLIN	78																					
	78																					
		QUERSCHNITT:		JAHR	WOCH	MO	-FAKT	DI-DO	-DTV	FR	-FAKT	SA	-FAKT	SO	-FAKT							
		RICHTUNG 1:		-TYP	-TYP	-TYP		-TYP		-TYP		-TYP		-TYP								
		RICHTUNG 2:																				
TROCKAU 6135 9052 (9051) A 9 321,9 4 %	78	12959@	1926@	14.9	11628@	2152@	14517*	2350*	1.25	14182@	1758@	248@	E	1426@	236@	1512*	216*	1724@				
	77																					
RICHTUNG: BERLIN RICHTUNG: NUERNBERG	78	6569@	894@	13.6	5951@	935@	7412*	1186*	1.25	6890@	936@	120@	-	804@	112@	856*	112*	840@				
	78	6387@	1033@	16.2	5677@	1217@	7063*	1166*	1.24	7293@	910@	152@	-	652@	136@	700*	112*	910@				
		QUERSCHNITT:		JAHR	WOCH	MO	-FAKT	DI-DO	-DTV	FR	-FAKT	SA	-FAKT	SO	-FAKT							
		RICHTUNG 1:		-TYP	-TYP	-TYP	1.07*	-TYP	12074*	-TYP	1.35@	-TYP	1.02*	-TYP	1.34*							
		RICHTUNG 2:					C*	1.02*	D	6179*	E*	1.43@	C*	1.07*	E*	1.28*						
		RICHTUNG 2:					C*	1.11*	E	5895*	E*	1.27@	A*	0.98*	E*	1.39*						
FISCHBACH 6533 9060 A 9 377,9 6 %	78	46525*	7003*	15.1	40706@	7843@	55833*	8683*	1.37	47362*	5476*	732*	F	4720@	656@	5296*	732*	4820*				
	77	41656																				
RICHTUNG: MUENCHEN RICHTUNG: BERLIN	78	23538*	3501*	14.9	20629@	3893@	28275*	4383*	1.37	23812*	3052*	420*	-	2724@	360@	2931*	420*	2652*				
	78	22991*	3506*	15.3	20076@	3955@	27526*	4300*	1.37	23551*	2877*	344*	-	2200@	316@	2562*	344*	2652*				
		QUERSCHNITT:		JAHR	WOCH	MO	-FAKT	DI-DO	-DTV	FR	-FAKT	SA	-FAKT	SO	-FAKT							
		RICHTUNG 1:		-TYP	-TYP	-TYP	1.08*	-TYP	42011	-TYP	1.28*	-TYP	1.07*	-TYP	1.20*							
		RICHTUNG 2:					D	1.04*	E	21709	E*	1.27*	C	1.10*	B	1.18*						
		RICHTUNG 2:					B	1.12*	C	20302	C*	1.29*	A	1.03*	E	1.22*						

Bundesanstalt für Straßenwesen VI.1-VX(A), Köln

Zählstelle Zst-Name Zst-Nummer Straße	J A H R	DTV										MSV											
		Alle Tage			Werktage		Ferien - Werktage			So+Fei	Alle Tage			Dauerl.-Typ	Werktage		Ferien-Wtg		So+Fei				
		Kfz/24h	Lkw/24h	%Lkw	Kfz/24h	Lkw/24h	Kfz/24h	Lkw/24h	fer	Kfz/24h	Kfz/h	Lkw/h	Kfz/h		Lkw/h	Kfz/h	Lkw/h	Kfz/h					
GREDING 6934 9061 A 9 422,1 4 %	78	39224a												-									
	77	36531													-								
RICHTUNG: MÜNCHEN	78													-									
RICHTUNG: BERLIN	78														-								
										QUERSCHNITT:	JAH	WOCH	MO	-FAKT		DI-DO	-DTV	FR	-FAKT	SA	-FAKT	SO	-FAKT
										RICHTUNG 1:	-TYP	-TYP	-TYP		-TYP		-TYP		-TYP		-TYP		
										RICHTUNG 2:													
INGOLSTADT 7234 9090 A 9 456,5 4 %	78	39017a	5971a	15.3	34328a	6683a	45248a	7203a	1.32	41915a	5106a	666a	E	4596a	634a	4788a	662a	4602a					
	77	38320	6368	16.6							4756		F										
RICHTUNG: NUERNBERG	78	20470a	2559a	12.5	18163a	2977a	23731a	2962a	1.31	21520a	2938a	324a	-	2608a	308a	2746a	314a	2480a					
RICHTUNG: MÜNCHEN	78	18524a	3416a	18.4	16165a	3705a	21385a	4246a	1.32	20395a	2494a	390a	-	2116a	334a	2432a	380a	2218a					
										QUERSCHNITT:	JAH	WOCH	MO	-FAKT	DI-DO	-DTV	FR	-FAKT	SA	-FAKT	SO	-FAKT	
										RICHTUNG 1:	-TYP	-TYP	-TYP	1.25a	-TYP	32641a	-TYP	1.60a	-TYP	1.39a	-TYP	1.44a	
										RICHTUNG 2:				Ca	1.27a	Da	17748a	Ea	1.67a	Aa	1.41a	Ba	1.46a
														Ca	1.22a	Da	14893a	Ea	1.52a	Ba	1.36a	Ca	1.43a
MÜNCHEN NORDKREUZ 7735 9115 A 9 522,5 6 %	78	60266a	8393a	13.9	59025*	9529*	66569a	9897a	1.13	53180*	6438a	924a	G	6051*	864*	6267a	921a	5307*					
	77	56852	8088	14.2							5548		G										
RICHTUNG: NUERNBERG	78	31296a	4438a	14.2	30169*	4996*	35283a	5240a	1.17	27725*	3816a	524a	-	3516*	488*	3759a	516a	2880*					
RICHTUNG: MÜNCHEN	78	28956a	3964a	13.7	28856*	4535*	31206a	4667a	1.08	25455*	3399a	468a	-	3126*	436*	3252a	452a	2859*					
										QUERSCHNITT:	JAH	WOCH	MO	-FAKT	DI-DO	-DTV	FR	-FAKT	SA	-FAKT	SO	-FAKT	
										RICHTUNG 1:	-TYP	-TYP	-TYP	0.99a	-TYP	62378a	-TYP	1.24a	-TYP	0.99a	-TYP	0.97a	
										RICHTUNG 2:				D*	0.99a	Ea	30855a	Ca	1.32a	Aa	1.11a	B*	1.01a
														B*	0.99a	Ba	31523a	Ba	1.17a	Ba	0.88a	C*	0.93a
GROSSLAPPEN 7735 9120 A 9 525,4 4 %	78	47257*	6118*	12.9	49799*	6927*	49921*	7079*	1.00	35536	5440*	668*	F	5428*	656*	4934*	652*	3616					
	77	41243	5659	13.7							4652		G										
RICHTUNG: NUERNBERG	78	24640*	4090*	16.6	26060*	4462*	26678*	4744*	1.02	17158	3504*	472*	-	3480*	452*	3096*	452*	1752					
RICHTUNG: MÜNCHEN	78	22618*	2048*	9.1	23739*	2470*	23243*	2358*	0.98	18378	3270*	280*	-	3212*	274*	3008*	264*	2200					
										QUERSCHNITT:	JAH	WOCH	MO	-FAKT	DI-DO	-DTV	FR	-FAKT	SA	-FAKT	SO	-FAKT	
										RICHTUNG 1:	-TYP	-TYP	-TYP	1.05	-TYP	52693	-TYP	1.18	-TYP	0.82	-TYP	0.81	
										RICHTUNG 2:				E	1.01	E	27532	E	1.24	B	0.86	B	0.77
														A	1.10	A	25161	B	1.12	B	0.78	C	0.85

Bundesanstalt für Straßenwesen VI 1-VXI(A), Köln

Zählstelle Zst-Name Zst-Nummer Straße Km Fs	J A H R	DTV										MSV									
		Alle Tage			Werktage		Ferien - Werktage			So+Fei	Alle Tage		Dauerl.-Typ	Werktage		Ferien-Wtg		So+Fei			
		Kfz/24h	Lkw/24h	%Lkw	Kfz/24h	Lkw/24h	Kfz/24h	Lkw/24h	fer	Kfz/24h	Kfz/h	Lkw/h		Kfz/h	Lkw/h	Kfz/h	Lkw/h	Kfz/h			
AD BAYREUTH WEST 5935 9053 A 70 82,4 4 %	78	7466@	1438@	19.3	7176@	1671@	7957@	1582@	1.11	7458*	908@	174@	F	832@	168@	804@	164@	856*			
RICHTUNG: SCHWEINFURT	78	3756@	614@	16.3	3611@	725@	3964@	698@	1.10	3812*	444@	76@	-	396@	72@	390@	72@	440*			
RICHTUNG: AD BAYREUTH	78	3711@	825@	22.2	3564@	945@	3993@	886@	1.12	3646*	492@	108@	-	448@	104@	436@	100@	440*			
QUERSCHNITT:		JAHR	WOCH	MO	-FAKT	DI-DO	-DTV	FR	-FAKT	SA	-FAKT	SO	-FAKT								
RICHTUNG 1:		-TYP	-TYP	-TYP	1.08*	-TYP	7634@	-TYP	1.24*	-TYP	0.89*	-TYP	1.11*								
RICHTUNG 2:					B* 1.11*		C* 3800@		C* 1.26*		B* 0.89*		E* 1.12*								
					D* 1.06*		E* 3835@		E* 1.22*		A* 0.88*		E* 1.11*								
ELSENDORF 7336 9100 A 90 23,6 4 %	78	5180*	534*	10.3	4761@	618@	5268*	623*	1.11	6215*	804*	68*	D	636@	66@	618*	68*	804*			
	77	4943	562	11.4							772		D								
		4,7	5,0-								4,1										
RICHTUNG: REGENSBURG	78	2570*	288*	11.2	2455@	336@	2734*	337*	1.11	2620*	448*	44*	-	416@	40@	416*	40*	306*			
RICHTUNG: AUGSBURG	78	2609*	249*	9.5	2307@	283@	2534*	289*	1.10	3595*	536*	36*	-	328@	34@	344*	34*	536*			
QUERSCHNITT:		JAHR	WOCH	MO	-FAKT	DI-DO	-DTV	FR	-FAKT	SA	-FAKT	SO	-FAKT								
RICHTUNG 1:		-TYP	-TYP	-TYP	1.23@	-TYP	4417@	-TYP	1.46*	-TYP	1.31*	-TYP	1.70*								
RICHTUNG 2:					D* 1.01@		D* 2300@		F* 1.62*		B* 1.39*		E* 1.40*								
					A* 1.48@		C* 2117@		C* 1.28*		B* 1.23*		F* 2.03*								
INN TAL 8138 9190 A 93 0,5 5 %	78	20105*	3591@	17.9	17045*	3776@	24595*	4534@	1.44	21105*	2748*	420@	E	2648*	288@	2286*	416@	2072*			
	77	19204*	3263*	17.0							2412*		F								
		4,6	10,0								13,9										
RICHTUNG: ROSENHEIM	78	8804*	1911@	21.7	7501*	1982@	10298*	2435@	1.37	9955*	1124*	264@	-	916*	160@	936*	264@	1108*			
RICHTUNG: KIEFERSFELDEN	78	11265*	1700*	15.1	9531*	1805@	14230*	2102*	1.49	11150*	1940*	188*	-	1880*	152@	1518*	180*	1436*			
QUERSCHNITT:		JAHR	WOCH	MO	-FAKT	DI-DO	-DTV	FR	-FAKT	SA	-FAKT	SO	-FAKT								
RICHTUNG 1:		-TYP	-TYP	-TYP	1.07	-TYP	15850*	-TYP	1.38	-TYP	1.37	-TYP	1.25								
RICHTUNG 2:					C 1.09		D 7676*		C 1.13		D 1.20		E 1.38								
					C 1.06		D 8174*		E 1.62		A 1.52		A 1.13								
KIEFERSFELDEN 8339 9191 A 93 25,0 4 %	78	17744*			14471@		22171*		1.53	19607*	2756*		D	2618@		2464*		1996*			
	77	16020		0.0							2592		D								
		10,7									6,3										
RICHTUNG: ROSENHEIM	78	9454*			7920*		11045*		1.39	11100*	1572*		-	1508*		1376*		1372*			
RICHTUNG: KIEFERSFELDEN	78	8268*			6541@		11055*		1.69	8506*	1504*		-	1444@		1260*		1152*			
QUERSCHNITT:		JAHR	WOCH	MO	-FAKT	DI-DO	-DTV	FR	-FAKT	SA	-FAKT	SO	-FAKT								
RICHTUNG 1:		-TYP	-TYP	-TYP	1.08@	-TYP	13772@	-TYP	1.62@	-TYP	1.76@	-TYP	1.51@								
RICHTUNG 2:					C 1.12		D 8842*		E 1.47		A 1.67		B 1.61								
					C 1.00@		D 4930@		E 1.87@		A 1.91@		A 1.32@								

Bundesanstalt für Straßenwesen V1.1-VXI(A), Köln

Zählstelle Zst-Name Zst-Nummer Straße	J A H R	DTV											MSV					
		Alle Tage			Werktage		Ferien - Werktage			So+Fei	Alle Tage	Dauerl.-Typ	Werktage		Ferien-Wtg		So+Fei	
		Kfz/24h	Lkw/24h	%Lkw	Kfz/24h	Lkw/24h	Kfz/24h	Lkw/24h	fer	Kfz/24h			Kfz/h	Lkw/h	Kfz/h	Lkw/h	Kfz/h	Lkw/h
OBERDILL 7934 9151 A 95 12,0 6 %	78	40083*	2558*	6.4	37357*	2842*	41707*	3033*	1.12	45052*	5524*	324*	E	4032*	308*	4020*	312*	5400*
	77	38814	2194	5.7							4264		6					
RICTUNG: MÜNCHEN	78	20539*	1266*	6.2	18668*	1388*	21337*	1506*	1.14	24484*	4420*	164*	-	2384*	156*	2403*	160*	4419*
RICTUNG: GARMISCH	78	19545*	1292*	6.6	18689*	1453*	20370*	1527*	1.09	20569*	3708*	192*	-	2468*	184*	2320*	180*	3468*
		QUERSCHNITT:	JAH	WOCH	MO	-FAKT	DI-DO	-DTV	FR	-FAKT	SA	-FAKT	SO	-FAKT				
		RICTUNG 1 :	-TYP	-TYP	-TYP	1.04	-TYP	38790	-TYP	1.15	-TYP	1.20	-TYP	1.47				
		RICTUNG 2 :			B	1.05	B	19699	B	1.10	D	1.13	F	1.52				
					E	1.03	E	19091	E	1.21	A	1.27	A	1.41				
SCHAEFTLARN 7934 9160 A 95 15,0 4 %	78	22387*	1503*	6.7	19478@	1622*	23467@	1814*	1.20	28409*	3364*	192*	D	2526@	176*	2480@	188*	3344*
	77	21256	1446	6.8							3124		D					
RICTUNG: MÜNCHEN	78	10961*	712*	6.5	9337*	766*	11268@	845*	1.21	14847*	2724*	96*	-	1416*	92*	1448@	92*	2724*
RICTUNG: GARMISCH	78	11345*	792*	7.0	10077*	856*	12155*	970*	1.21	13562*	2448*	116*	-	1632*	104*	1448*	112*	2348*
		QUERSCHNITT:	JAH	WOCH	MO	-FAKT	DI-DO	-DTV	FR	-FAKT	SA	-FAKT	SO	-FAKT				
		RICTUNG 1 :	-TYP	-TYP	-TYP	1.06	-TYP	19030	-TYP	1.21*	-TYP	1.35*	-TYP	1.79				
		RICTUNG 2 :			B	1.08	B	9523	D	1.12*	D	1.26*	F	1.90				
					D	1.04	E	9491	E	1.29*	A	1.44*	A	1.68				
OBERDILL 3 7934 4842 A 95 14,3 4 %	78	27427@			24228@		28772@		1.19	34184@	3863@		E	3251@		3346@		3698@
	77	26862*									4102*		D					
RICTUNG: MÜNCHEN	78	14441@			12850@		15907@		1.24	16485@	2798@		-	2206@		2164@		2512*
RICTUNG: GARMISCH-PATE	78	12961@			11352@		12841@		1.13	17699@	2897@		-	1984@		1908@		2808@
		QUERSCHNITT:	JAH	WOCH	MO	-FAKT	DI-DO	-DTV	FR	-FAKT	SA	-FAKT	SO	-FAKT				
		RICTUNG 1 :	-TYP	-TYP	-TYP	1.06*	-TYP	23421@	-TYP	1.25@	-TYP	1.40@	-TYP	1.56@				
		RICTUNG 2 :			D*	1.01*	D*	12262@	F*	1.36*	A*	1.48@	A*	1.44@				
					B	1.10*	B*	11158@	B*	1.13@	D*	1.31@	F*	1.69@				
EURASBURG 8134 9161 A 95 32,4 4 %	78	17569@			14363@		19038@		1.33	24363@	2982@		C	2233@		2230@		2917@
	77	16838									2753		D					
RICTUNG: MÜNCHEN	78	8500@			6748@		8923@		1.32	12811@	2405@		-	1248@		1222@		2405@
RICTUNG: GARMISCH	78	9056*			7600*		9967@		1.31	11582*	2063*		-	1515*		1380@		1995*
		QUERSCHNITT:	JAH	WOCH	MO	-FAKT	DI-DO	-DTV	FR	-FAKT	SA	-FAKT	SO	-FAKT				
		RICTUNG 1 :	-TYP	-TYP	-TYP	1.08*	-TYP	14044*	-TYP	1.26*	-TYP	1.60*	-TYP	2.14*				
		RICTUNG 2 :			D	1.09*	E	7016*	C*	1.13*	D*	1.47*	F*	2.31*				
					D	1.08*	D	7028*	E*	1.39*	A*	1.72*	A*	1.97*				

Bundesanstalt für Straßenwesen VI.1-VX(A/J), Köln

Zählstelle Zst-Name Zst-Nummer Straße	J A H R	DTV										MSV						
		Alle Tage			Werktage		Ferien - Werktage			So+Fei	Alle Tage		Dauerl.-Typ	Werktage		Ferien-Wtg		So+Fei
		Kfz/24h	Lkw/24h	%Lkw	Kfz/24h	Lkw/24h	Kfz/24h	Lkw/24h	fer	Kfz/24h	Kfz/h	Lkw/h		Kfz/h	Lkw/h	Kfz/h	Lkw/h	Kfz/h
GROSSWEIL 8333 9162 A 95 53,6 4 %	78	12193*	745@	6.1	9749*	744@	13297*	857@	1.36	17033*	1926*	98@	D	1695*	89@	1582*	93@	1848*
	77	11708	826	7.1							1830		D					
		4,1	9,9-								5,2							
RICHTUNG: MÜNCHEN	78	6011*	505@	8.4	4721*	470@	6341*	617@	1.34	8988*	1437*	79@	-	950*	62@	848*	72@	1432*
RICHTUNG: GARMISCH	78	6143*	239*	3.9	4995*	275*	6935*	240@	1.39	8045*	1332*	44*	-	1080*	40*	1031*	39@	1230*
		QUERSCHNITT:	JAHR	WOCH	MO	-FAKT	DI-DO	-DTV	FR	-FAKT	SA	-FAKT	SO	-FAKT				
		RICHTUNG 1:	-TYP	-TYP	-TYP	1.10*	-TYP	9277*	-TYP	1.28*	-TYP	1.70*	-TYP	2.09*				
		RICHTUNG 2:				D* 1.09*	E*	4855*	C*	1.13*	D*	1.55*	F*	2.13*				
						C* 1.10*	D*	4423*	E*	1.45*	A*	1.86*	A*	2.05*				
ASCHHEIM 7836 9211 A 99 23,2 6 %	78	36185*	6125*	16.9	30868*	6692*	46283*	7686@	1.50	34341*	5076*	756*	E	3824*	600*	5022*	752@	4100*
	77	29442	5209	17.7							3868		E					
		22,9	17,5								31,2							
RICHTUNG: NUERNBERG	78	18265*	2986*	16.3	15310*	3272*	23192*	3711@	1.51	18275*	2708*	424*	-	2096*	316*	2694*	424@	2313*
RICHTUNG: SALZBURG	78	17909*	3141*	17.5	15561*	3421*	22986*	3976@	1.48	16066*	2756*	376*	-	2052*	316*	2679*	372@	2205*
		QUERSCHNITT:	JAHR	WOCH	MO	-FAKT	DI-DO	-DTV	FR	-FAKT	SA	-FAKT	SO	-FAKT				
		RICHTUNG 1:	-TYP	-TYP	-TYP	1.06	-TYP	32466*	-TYP	1.32	-TYP	1.16	-TYP	1.10				
		RICHTUNG 2:				B 1.08	C*	17036*	D	1.26	A	1.19	B	1.26				
						E 1.03	E*	15430*	E	1.39	A	1.13	B	0.92				
HEIMSTETTEN 7836 9212 A 99 28,4 6 %	78	35970*			30101*		46455*		1.54	34963*	4984*		E	3800*		4935*		4004*
	77	29366									3864		E					
		22,4									28,9							
RICHTUNG: NUERNBERG	78	17946*			14686*		23101*		1.57	18435*	2704*		-	2040*		2700*		2220*
RICHTUNG: SALZBURG	78	18018*			15415*		23289*		1.51	16528*	2608*		-	2064*		2560*		2164*
		QUERSCHNITT:	JAHR	WOCH	MO	-FAKT	DI-DO	-DTV	FR	-FAKT	SA	-FAKT	SO	-FAKT				
		RICHTUNG 1:	-TYP	-TYP	-TYP	1.04	-TYP	31797*	-TYP	1.32	-TYP	1.18	-TYP	1.16				
		RICHTUNG 2:				B 1.06	C	16360*	C	1.26	A	1.21	B	1.33				
						D 1.02	E	15437*	E	1.38	A	1.15	B	0.97				
WEISSENFELD 7836 9213 A 99 31,1 6 %	78	39112*	6638@	17.0	33265*	7030@	49858*	8410@	1.50	37607*	5104*	856@	E	4016*	636@	5040*	856@	4122*
	77	32644	4920	15.1							4100		F					
		19,8	34,9								24,4							
RICHTUNG: NUERNBERG	78	19848*	3417*	17.2	16638*	3613*	25147*	4181*	1.51	19946*	2853*	488*	-	2172*	356*	2852*	484*	2372*
RICHTUNG: SALZBURG	78	19260*	3266@	17.0	16627*	3431@	24646*	4273@	1.48	17661*	2680*	420@	-	2144*	320@	2612*	420@	2196*
		QUERSCHNITT:	JAHR	WOCH	MO	-FAKT	DI-DO	-DTV	FR	-FAKT	SA	-FAKT	SO	-FAKT				
		RICHTUNG 1:	-TYP	-TYP	-TYP	1.03*	-TYP	35448*	-TYP	1.28	-TYP	1.16*	-TYP	1.13*				
		RICHTUNG 2:				B* 1.04*	B	18610*	D	1.24	A	1.18*	B	1.27*				
						D* 1.02*	E	16838*	E	1.34	A	1.13*	B	0.97*				

Bundesanstalt für Straßenwesen VI.1-VI(A), Köln

Zählstelle Zst-Name Zst-Nummer Straße Km Fs	J A H R	DTV										MSV									
		Alle Tage			Werktage		Ferien - Werktage			So+Fei	Alle Tage			Dauerl.-Typ	Werktage		Ferien-Wtg		So+Fei		
		Kfz/24h	Lkw/24h	%Lkw	Kfz/24h	Lkw/24h	Kfz/24h	Lkw/24h	fer	Kfz/24h	Kfz/h	Lkw/h	Kfz/h		Lkw/h	Kfz/h	Lkw/h	Kfz/h			
STRAUBING 7141 4843 B 8 40,3 2 %	78	13750*			12533@			16169*		1.29	13094*	1667*	F	1317*		1661*		1431*			
	77	13454										1570	F								
RICHTUNG:REGENSBURG RICHTUNG:PASSAU	78	6915*			6333@			8345*		1.32	6135*	995*	-	727*		977*		793*			
	78	6835*			6199*			7823*		1.26	6959*	880*	-	641*		852*		832*			
		QUERSCHNITT:		JAHR	WOCH	MO	-FAKT	DI-DO	-DTV	FR	-FAKT	SA	-FAKT	SO	-FAKT						
		RICHTUNG 1 :		-TYP	-TYP	-TYP	1.07*	-TYP	13354@	-TYP	1.19*	-TYP	0.90*	-TYP	1.03*						
		RICHTUNG 2 :					0.99*	D*	6703@	D*	1.25*	A*	0.94*	B*	0.93*						
							1.15*	E*	6652*	C*	1.13*	A*	0.86*	E*	1.13*						
VIECHT 7438 9310 B 11 60,8 2 %	78	13328*	1760*	13.2	12912*	2136*	13622*	1976*	1.06	14008*	1604*	220*	F	1479*	219*	1345*	205*	1597*			
	77	12877	1700	13.2																	
RICHTUNG:LANDSHUT RICHTUNG:MUENCHEN	78	6598*	865*	13.1	6566*	1056*	7048*	973*	1.07	5926*	948*	117*	-	919*	116*	859*	106*	667*			
	78	6730*	895*	13.3	6346*	1080*	6574*	1003*	1.04	8083*	1048*	114*	-	747*	113*	599*	107*	1048*			
		QUERSCHNITT:		JAHR	WOCH	MO	-FAKT	DI-DO	-DTV	FR	-FAKT	SA	-FAKT	SO	-FAKT						
		RICHTUNG 1 :		-TYP	-TYP	-TYP	1.18*	-TYP	12449	-TYP	1.35	-TYP	1.15	-TYP	1.30						
		RICHTUNG 2 :					D	1.04*	D	6173	E	1.58	B	1.25	E	1.10					
							B	1.32*	D	6276	C	1.13	B	1.06	F	1.50					
DIRNISMANING 7735 9850 B 11 11,5 2 %	78	14063@			14448@		14672@		1.02	11940@	1523@		6	1496@		1393@		1277@			
	77	16014																			
RICHTUNG: RICHTUNG:	78	6740@			7076@		7150@		1.01	5093@	963@		-	896@		841@		544@			
	78	7323@			7372@		7523@		1.02	6847@	945@		-	920@		889@		821@			
		QUERSCHNITT:		JAHR	WOCH	MO	-FAKT	DI-DO	-DTV	FR	-FAKT	SA	-FAKT	SO	-FAKT						
		RICHTUNG 1 :		-TYP	-TYP	-TYP	1.10*	-TYP	14410@	-TYP	1.29@	-TYP	0.98@	-TYP	0.99*						
		RICHTUNG 2 :					F*	1.02*	F*	6926@	F@	1.42@	C*	1.06@	B*	0.88*					
							A*	1.17*	A*	7484@	B@	1.17@	B*	0.91@	E*	1.10*					
PULLACH 7935 9830 B 11 10,0 2 %	78	13518@			13641@		14237*		1.04	11951*	1637@		F	1571@		1586*		1336*			
	77	14066																			
RICHTUNG:MUENCHEN RICHTUNG:WOLFRATHSHAUS	78	6897@			7006@		7147*		1.02	6163*	975@		-	839@		816*		973*			
	78	6621@			6634@		7090*		1.07	5789*	989@		-	805@		837*		834*			
		QUERSCHNITT:		JAHR	WOCH	MO	-FAKT	DI-DO	-DTV	FR	-FAKT	SA	-FAKT	SO	-FAKT						
		RICHTUNG 1 :		-TYP	-TYP	-TYP	0.99*	-TYP	15516*	-TYP	1.00*	-TYP	0.78*	-TYP	0.91*						
		RICHTUNG 2 :					B	0.99*	B	7985*	B*	1.00*	D*	0.76*	F*	0.91*					
							E	0.98*	E	7531*	D*	1.01*	C*	0.80*	A*	0.91*					

Bundesanstalt für Straßenwesen VI.1-VX(A), Köln

Zählstelle Zst-Name Zst-Nummer Straße	Zählort Km Fs	J A H R	DTV										MSV									
			Alle Tage			Werktage		Ferien - Werktage			So+Fei		Alle Tage			Dauerl.-Typ	Werktage		Ferien-Wtg		So+Fei	
			Kfz/24h	Lkw/24h	%Lkw	Kfz/24h	Lkw/24h	Kfz/24h	Lkw/24h	fer	Kfz/24h	Kfz/h	Lkw/h	Kfz/h	Lkw/h		Kfz/h	Lkw/h	Kfz/h	Lkw/h	Kfz/h	
GRAEFELFING 7834 9222 B 12	6,5 6	78	36519*	1835*	5.0	37340*	2165*	38421*	2171*	1.03	30965*	4225*	241*	F	4082*	240*	3928*	234*	3121*			
		77	34252	1721	5.0								3894		G							
		%	6,6	6,6								8,5										
RICHTUNG:		78	18175*	9339	5.1	18435*	1098*	19027*	1103*	1.03	15992*	3242*	127*	-	3203*	125*	3001*	120*	2103*			
RICHTUNG:		78	18344*	902*	4.9	18906*	1066*	19394*	1069*	1.03	14973*	2638*	127*	-	2593*	124*	2544*	121*	1557*			
			QUERSCHNITT:	JAH	WOCH	MO	-FAKT	DI-DO	-DTV	FR	-FAKT	SA	-FAKT	SO	-FAKT							
			RI	-TYP	-TYP	-TYP	1.03	-TYP	39583	-TYP	1.12	-TYP	0.88	-TYP	0.92							
			RI			A	1.04	A	19666	A	1.12	B	0.88	E	0.95							
			RI			F	1.01	F	19917	F	1.13	C	0.89	B	0.89							
FELDKIRCHEN 7836 4913 B 12	6,6 4	78	21928*	1393*	6.4	22269*	1604*	23117*	1652*	1.04	18947*	2338*	181*	G	2306*	176*	2232*	176*	1824*			
		77	18341*	1227*	6.7								2010*		G							
		%	19,5	13,5								16,3										
RICHTUNG:		78	11388*	639*	5.6	11758*	744*	12221*	756*	1.04	8925*	1624*	89*	-	1582*	86*	1549*	86*	874*			
RICHTUNG:		78	10541*	754*	7.2	10511*	860*	10895*	895*	1.04	10022*	1786*	102*	-	1760*	99*	1650*	99*	1181*			
			QUERSCHNITT:	JAH	WOCH	MO	-FAKT	DI-DO	-DTV	FR	-FAKT	SA	-FAKT	SO	-FAKT							
			RI	-TYP	-TYP	-TYP	1.04*	-TYP	24132*	-TYP	1.17*	-TYP	0.88*	-TYP	0.95*							
			RI			F*	0.99*	F*	12479*	F*	1.26*	C*	0.93*	B*	0.87*							
			RI			A*	1.09*	A*	11653*	A*	1.07*	B*	0.82*	E*	1.04*							
PARSDORF 7836 9840 B 12	14,2 6	78	19675	3251	16.5	19753	3744	20464	3539	1.04	18116	2073	401	G	2043	390	1924	391	1833			
		77																				
		%																				
RICHTUNG:		78	9966	1482	14.9	10216	1715	10656	1674	1.04	8089	1480	224	-	1434	216	1370	213	873			
RICHTUNG:		78	9709	1768	18.2	9538	2029	9808	1865	1.03	10027	1488	265	-	1463	260	1341	252	1247			
			QUERSCHNITT:	JAH	WOCH	MO	-FAKT	DI-DO	-DTV	FR	-FAKT	SA	-FAKT	SO	-FAKT							
			RI	-TYP	-TYP	-TYP	1.06*	-TYP	20622	-TYP	1.19*	-TYP	0.95	-TYP	1.05							
			RI			F	0.99*	F	10459	F	1.31*	C	1.01	B	0.92							
			RI			A	1.13*	A	10163	A	1.06*	B	0.88	E	1.19							
BUCHLOE 1 7930 9380 B 12	72,0 2	78	6891	688	10.0	6430	807	7180	801	1.12	7709	918	93	E	746	88	704	90	918			
		77										589										
		%									55,8											
RICHTUNG:LINDAU		78	3712	344	9.3	3375	400	3824	399	1.13	4478	616	51	-	386	48	367	48	616			
RICHTUNG:MUENCHEN		78	3179	344	10.8	3055	406	3356	402	1.10	3231	424	55	-	412	51	384	49	336			
			QUERSCHNITT:	JAH	WOCH	MO	-FAKT	DI-DO	-DTV	FR	-FAKT	SA	-FAKT	SO	-FAKT							
			RI	-TYP	-TYP	-TYP	1.13	-TYP	6337	-TYP	1.35	-TYP	1.20	-TYP	1.46							
			RI			B	1.15	D	3414	E	1.28	B	1.15	F	1.57							
			RI			C	1.10	D	2923	F	1.42	B	1.27	C	1.34							

Bundesanstalt für Straßenwesen V1.1-VX(AJ), Köln

Zählstelle Zst-Name Zst-Nummer Straße Km Fs	J A H R	DTV										MSV					
		Alle Tage			Werktage		Ferien - Werktage			So+Fei	Alle Tage	Dauerli.-Typ	Werktage		Ferien-Wtg		So+Fei
		Kfz/24h	Lkw/24h	%Lkw	Kfz/24h	Lkw/24h	Kfz/24h	Lkw/24h	fer	Kfz/24h			Kfz/h	Lkw/h	Kfz/h	Lkw/h	Kfz/h
WILLENDORF 6730 4849 B 13 92,6 2 %	78	3139a	2970a		3351a			1.13	3256a	408a	F	319a	396a		356a		
	77	2800								418		D				2,4-	
RICHTUNG: GUNZENHAUSEN RICHTUNG: ANSBACH	78	1552*	1459*		1664a			1.14	1626*	244*	-	167*	221a		190*		
	78	1586a	1510*		1687a			1.12	1631*	204a	-	173*	200a		184*		
				QUERSCHNITT:	JAHR	WOCH	MO	-FAKT	DI-DO	-DTV	FR	-FAKT	SA	-FAKT	SO	-FAKT	
				RICHTUNG 1 :	-TYP	-TYP	-TYP	1.00a	-TYP	3135a	-TYP	1.30a	-TYP	0.89a	-TYP	1.18a	
				RICHTUNG 2 :			C	1.00*	D	1526*	D	1.25*	B*	0.93*	B	1.14*	
							Ba	1.00a	Ba	1610a	Da	1.34a	Ba	0.84a	Da	1.22a	
BAD TOELZ 8235 4790 B 13 0,0 2 %	78	6723a	6099a		7230a			1.19	7630a	929a	E	780a	769a		907a		
	78	3404a	3148a		3702a			1.18	3624a	593a		-	487a	461a		488a	
RICHTUNG: MITTENWALD RICHTUNG: MUENCHEN	78	3319a	2952a		3528a			1.20	4006a	718a	-	482a	424a		693a		
	78																
				QUERSCHNITT:	JAHR	WOCH	MO	-FAKT	DI-DO	-DTV	FR	-FAKT	SA	-FAKT	SO	-FAKT	
				RICHTUNG 1 :	-TYP	-TYP	-TYP	1.10*	-TYP	6079*	-TYP	1.13*	-TYP	1.15*	-TYP	1.36a	
				RICHTUNG 2 :			D*	1.10*	E	3051*	E*	1.17*	A*	1.20*	A*	1.27a	
							E*	1.10*	C	3028*	D*	1.09*	D*	1.09*	D*	1.46a	
FEUCHTWANGEN WEST 6827 9562 B 14 2 %	78	5282*	4886		5693*			1.17	5708*	722*	E	589	631*		710*		
	77	4827a								565a		F				27,7	
RICHTUNG: RICHTUNG:	78	2659*	2473		2834*			1.15	2892*	362*	-	294	318*		341*		
	78	2623*	2413		2859*			1.18	2816*	398*	-	319	339*		378*		
				QUERSCHNITT:	JAHR	WOCH	MO	-FAKT	DI-DO	-DTV	FR	-FAKT	SA	-FAKT	SO	-FAKT	
				RICHTUNG 1 :	-TYP	-TYP	-TYP	1.10*	-TYP	5046	-TYP	1.33	-TYP	1.05	-TYP	1.32	
				RICHTUNG 2 :			D*	1.09*	C	2524	E	1.33	B	1.11	E	1.34	
							D*	1.10*	E	2522	E	1.33	A	0.99	D	1.29	
FEUCHTWANGEN OST 6827 9565 B 14 72,0 2 %	78	5075*	4681		5602*			1.20	5295*	729*	E	608	635*		713*		
	77	4057a								488a		F				49,3	
RICHTUNG: FEUCHTWANGEN RICHTUNG: ANSBACH	78	2587*	2400		2829*			1.18	2704*	361*	-	303	321*		348*		
	78	2488*	2281		2774*			1.22	2590*	398*	-	324	326*		369*		
				QUERSCHNITT:	JAHR	WOCH	MO	-FAKT	DI-DO	-DTV	FR	-FAKT	SA	-FAKT	SO	-FAKT	
				RICHTUNG 1 :	-TYP	-TYP	-TYP	1.09*	-TYP	5050	-TYP	1.32	-TYP	0.99	-TYP	1.26	
				RICHTUNG 2 :			D*	1.08*	C	2612	E	1.30	A	1.01	E	1.27	
							D*	1.10*	E	2438	E	1.34	A	0.97	D	1.26	

Bundesanstalt für Straßenwesen V1.1-VX(A), Köln

Zählstelle Zst-Name Zst-Nummer Straße Km Fs	J A H R	DTV											MSV						
		Alle Tage			Werktage		Ferien - Werktage		So+Fei		Alle Tage		Dauerl.-Typ	Werktage		Ferien-Wtg		So+Fei	
		Kfz/24h	Lkw/24h	%Lkw	Kfz/24h	Lkw/24h	Kfz/24h	Lkw/24h	fer	Kfz/24h	Kfz/h	Lkw/h		Kfz/h	Lkw/h	Kfz/h	Lkw/h	Kfz/h	Lkw/h
KOEFERING 7039 4844 B 15 55,5 2 %	78	7352*			7175*			8480*		1.18	5943*	860*	F	809*		855*		643*	
	77	6726										834	F						
		9,3										3,1							
RICHTUNG:LANDSHUT RICHTUNG:REGENSBURG	78	3862*			3802*			4379*		1.15	3156*	598*	-	573*		574*		355*	
	78	3490*			3372*			4101*		1.22	2788*	556*	-	534*		549*		312*	
		QUERSCHNITT:	JAHR	WOCH	MO	-FAKT	DI-DO	-DTV	FR	-FAKT	SA	-FAKT	SO	-FAKT					
			-TYP	-TYP	-TYP	1.04*	-TYP	7627*	-TYP	1.15*	-TYP	0.91*	-TYP	0.89*					
		RICHTUNG 1:			A*	1.03*	A*	3876*	A*	1.17*	B*	0.91*	E*	0.91*					
		RICHTUNG 2:			F*	1.05*	F*	3751*	F*	1.13*	C*	0.92*	B*	0.87*					
KELHEIM 7037 4845 B 16 115,0 2 %	78	10321a			9980*			10821a		1.08	10435*	1309a	F	1246*		1156a		1271*	
	77	10008										1258	F						
		3,1										4,0							
RICHTUNG:INGOLSTADT RICHTUNG:REGENSBURG	78	5040*			4868*			5531*		1.14	4696*	740*	-	708*		669*		607*	
	78	5280a			5112*			5290a		1.03	5739*	701a	-	561*		524a		701*	
		QUERSCHNITT:	JAHR	WOCH	MO	-FAKT	DI-DO	-DTV	FR	-FAKT	SA	-FAKT	SO	-FAKT					
			-TYP	-TYP	-TYP	1.13*	-TYP	10706*	-TYP	1.29	-TYP	0.98*	-TYP	1.20*					
		RICHTUNG 1:			D	1.09*	D	5389*	E	1.39	B	1.02*	F	1.11*					
		RICHTUNG 2:			B	1.18	C	5317*	C	1.19	B	0.94*	D	1.30*					
ABENSBERG 7236 4846 B 16 11,1 2 %	78	4312*			4195*			4696*		1.12	3992*	542*	F	510*		505*		484*	
	77	5102										4557	A						
		15,5-										88,2-							
RICHTUNG:INGOLSTADT RICHTUNG:REGENSBURG	78	2133*			2068*			2371*		1.15	1913*	306*	-	289*		283*		223*	
	78	2179*			2127*			2325*		1.09	2079*	348*	-	271*		252*		284*	
		QUERSCHNITT:	JAHR	WOCH	MO	-FAKT	DI-DO	-DTV	FR	-FAKT	SA	-FAKT	SO	-FAKT					
			-TYP	-TYP	-TYP	1.15*	-TYP	4355*	-TYP	1.24*	-TYP	0.83*	-TYP	1.02*					
		RICHTUNG 1:			C	1.07*	D	2104*	E	1.33*	B*	0.93*	B	0.97*					
		RICHTUNG 2:			A	1.23	A	2251*	D	1.16	B	0.75*	F	1.05					
BUCHLOE 2 7930 4841 B 18 74,0 2 %	78	7433*			6825*			8183*		1.20	7885*	909*	F	792*		828*		890*	
	77	7331										929	F						
		1,3										2,2-							
RICHTUNG:LANDSBERG RICHTUNG:MEMMINGEN	78	3790*			3502*			4284*		1.22	3766*	538*	-	487*		496*		413*	
	78	3643*			3323*			3899*		1.17	4118*	486*	-	349*		345*		486*	
		QUERSCHNITT:	JAHR	WOCH	MO	-FAKT	DI-DO	-DTV	FR	-FAKT	SA	-FAKT	SO	-FAKT					
			-TYP	-TYP	-TYP	1.07*	-TYP	7161*	-TYP	1.22*	-TYP	1.10*	-TYP	1.33*					
		RICHTUNG 1:			D	1.02*	D	3691*	E*	1.23*	A*	1.07*	B	1.25*					
		RICHTUNG 2:			C	1.12*	D	3470*	C*	1.21*	B	1.13*	E	1.41*					

Bundesanstalt für Straßenwesen VI.1-VX(AJ), Köln

Zählstelle Zst-Name Zst-Nummer Straße Km Fs	J A H R	DTV											MSV						
		Alle Tage			Werktage		Ferien - Werktage			So+Fei	Alle Tage		Dauerl.-Typ	Werktage		Ferien-Wtg		So+Fei	
		Kfz/24h	Lkw/24h	%Lkw	Kfz/24h	Lkw/24h	Kfz/24h	Lkw/24h	fer	Kfz/24h	Kfz/h	Lkw/h		Kfz/h	Lkw/h	Kfz/h	Lkw/h	Kfz/h	
ILLERTISSEN 7726 9400 B 19 22,8 2 %	78	5928*	499*	8.4	6138a	588a	6242*	587*	1.02	4802*	726*	89*	F	717a	88a	626*	77*	525*	
	78	2726*	207*	7.6	2840a	246a	2839*	239*	1.00	2209*	359*	45*	-	354a	44a	308*	34*	265*	
RICHTUNG:KEMPTEN	78	3203*	292*	9.1	3297a	341a	3403*	348*	1.03	2593*	381*	56*	-	372a	55a	348*	48*	272*	
		QUERSCHNITT:	JAH	WOCH	MO	-FAKT	DI-DO	-DTV	FR	-FAKT	SA	-FAKT	SO	-FAKT					
		RICHTUNG 1 :	-TYP	-TYP	-TYP	0.95a	-TYP	6076a	-TYP	1.13a	-TYP	0.91a	-TYP	0.80a					
		RICHTUNG 2 :			Fa	1.02a	Ea	2677a	Ca	1.18a	Da	0.92a	Aa	0.78a					
					Fa	0.89a	Ea	3399a	Da	1.08a	Da	0.90a	Aa	0.81a					
OBERAU WEST 8432 9352 B 23 108,2 2 %	78	7593*			6195*		9622*		1.55	8092*	1208*		D	809*		1187*		1043*	
	77	4912																	
RICHTUNG:GARMISCH	78	3818*			3084*		4826*		1.56	4178*	718*		-	474*		663*		667*	
RICHTUNG:MUENCHEN	78	3775*			3111*		4796*		1.54	3914*	596*		-	379*		583*		501*	
		QUERSCHNITT:	JAH	WOCH	MO	-FAKT	DI-DO	-DTV	FR	-FAKT	SA	-FAKT	SO	-FAKT					
		RICHTUNG 1 :	-TYP	-TYP	-TYP	1.06*	-TYP	6888*	-TYP	1.12*	-TYP	1.19	-TYP	1.34*					
		RICHTUNG 2 :			F*	1.05*	F	3478*	E	1.12*	D	1.18	D	1.42*					
					D*	1.08*	D	3410*	C	1.12*	B	1.20	A	1.27*					
FEUCHTWANGEN SUED 6827 9561 B 25 2 %	78	5257*			5018		5786*		1.15	5038*	639*		F	545		614*		603*	
	77	4920a									535a		G						
RICHTUNG:DONAUWOERTH	78	2766*			2638		3074*		1.17	2607*	365*		-	316		345*		330*	
RICHTUNG:UFFENHEIM	78	2491*			2379		2711*		1.14	2431*	309*		-	246		280*		307*	
		QUERSCHNITT:	JAH	WOCH	MO	-FAKT	DI-DO	-DTV	FR	-FAKT	SA	-FAKT	SO	-FAKT					
		RICHTUNG 1 :	-TYP	-TYP	-TYP	1.02*	-TYP	5335	-TYP	1.16	-TYP	0.91	-TYP	1.15					
		RICHTUNG 2 :			E*	1.02*	E	2857	E	1.17	A	0.90	D	1.12					
					D*	1.03*	C	2478	C	1.15	B	0.92	D	1.18					
FEUCHTWANGEN MITTE 6827 9563 B 25 2 %	78	6748*			6140		7544*		1.23	7119*	961*		E	771		860*		913*	
	77	5858a									696a		F						
RICHTUNG:DONAUWOERTH	78	3342*			3048		3740*		1.23	3498*	473*		-	397		441*		450*	
RICHTUNG:UFFENHEIM	78	3406*			3092		3804*		1.23	3621*	507*		-	383		444*		483*	
		QUERSCHNITT:	JAH	WOCH	MO	-FAKT	DI-DO	-DTV	FR	-FAKT	SA	-FAKT	SO	-FAKT					
		RICHTUNG 1 :	-TYP	-TYP	-TYP	1.08*	-TYP	6565	-TYP	1.30	-TYP	1.00	-TYP	1.29					
		RICHTUNG 2 :			D*	1.07*	E	3335	E	1.32	A	1.04	E	1.29					
					D*	1.09*	D	3230	E	1.28	A	0.97	D	1.28					

Bundesanstalt für Straßenwesen V1.1-Vx(A), Köln

Zählstelle Zst-Name Zst-Nummer Straße Km Fs	J A H R	DTV										MSV									
		Alle Tage			Werktage		Ferien - Werktage			So+Fei		Alle Tage		Dauerl.-Typ	Werktage		Ferien-Wtg		So+Fei		
		Kfz/24h	Lkw/24h	%Lkw	Kfz/24h	Lkw/24h	Kfz/24h	Lkw/24h	fer	Kfz/24h	Kfz/h	Lkw/h			Kfz/h	Lkw/h	Kfz/h	Lkw/h	Kfz/h	Lkw/h	Kfz/h
FEUCHTWANGEN NORD 6827 9564 B 25	78 77 2 %	2941* 2379a 23,6			2645		3365*		1.27	3058*	427* 288a 48,2		D F	324		396*		397*			
RICHTUNG: DONAUWOERTH RICHTUNG: UFFENHEIM	78 78	1421* 1520*			1265 1380		1656* 1709*		1.31 1.24	1462* 1596*	231* 216*		- -	190 151		216* 184*		199* 211*			
		QUERSCHNITT: JAHR WOCH MO -FAKT DI-DO -DTV FR -FAKT SA -FAKT SO -FAKT -TYP -TYP -TYP 1.02* -TYP 3051 -TYP 1.19 -TYP 0.97 -TYP 1.24 RICHTUNG 1: E* 1.01* E 1492 E 1.26 A 1.01 D 1.25 RICHTUNG 2: D* 1.02* C 1559 C 1.13 B 0.93 D 1.23																			
ZETTLITZ WEST 5833 9571 B 173	78 77 44,2 2 %	8045* 7695a 4,5	1209* 1154a 4,7	15.0 15.0	8058* 1449*		8380* 1398*		1.04	7439* 797a 13,6	906* 179* 6 6			854* 176*		824* 168*		881*			
RICHTUNG: RICHTUNG:	78 78	3990* 4055*	591* 619*	14.8 15.3	4021* 4037*	713* 736*	4184* 4196*	689* 709*	1.04 1.04	3573* 3865*	478* 478*	93* 93* -		468* 404*	92* 91*	441* 403*	86* 87*	427* 476*			
		QUERSCHNITT: JAHR WOCH MO -FAKT DI-DO -DTV FR -FAKT SA -FAKT SO -FAKT -TYP -TYP -TYP 0.98a -TYP 8662* -TYP 1.09a -TYP 0.82* -TYP 1.01* RICHTUNG 1: E* 0.97a E 4308* Ca 1.11a B* 0.82* D* 0.99* RICHTUNG 2: B* 0.98a C 4354* Da 1.07a A* 0.82* B* 1.03*																			
ZETTLITZ OST 5833 9572 B 173	78 77 44,2 4 %	6785* 3146a 115,6			6779*		7043*		1.04	6363* 780* 338a 130,7		G G		739* 715*		747*					
RICHTUNG: RICHTUNG:	78 78	3859* 2926*			3900* 2879*		4039* 3004*		1.04 1.04	3438* 2926*	457* 366*	- -		440* 309*		424* 300*		407* 366*			
		QUERSCHNITT: JAHR WOCH MO -FAKT DI-DO -DTV FR -FAKT SA -FAKT SO -FAKT -TYP -TYP -TYP 0.99a -TYP 7273* -TYP 1.11a -TYP 0.83* -TYP 0.98* RICHTUNG 1: E* 0.97a E 4152* Ca 1.13a B* 0.84* D* 0.92* RICHTUNG 2: B* 1.02a C 3121* Da 1.07a B* 0.82* B* 1.05*																			
ZETTLITZ SÜED 5833 9573 B 289	78 77 44,4 2 %	6453* 6222a 3,7	773* 783a 1,3-	12.0 12.6	6595* 948*		6652* 863*		1.01	5714* 738* 663a 11,3	115* 65* G G			722* 114*		695* 107*		678*			
RICHTUNG: COBURG RICHTUNG: KULMBACH	78 78	3218* 3234*	400* 373*	12.4 11.5	3298* 3298*	490* 458*	3319* 3331*	447* 417*	1.01 1.01	2823* 2890*	394* 367*	65* 60* -		385* 349*	65* 59*	366* 341*	58* 54*	350* 333*			
		QUERSCHNITT: JAHR WOCH MO -FAKT DI-DO -DTV FR -FAKT SA -FAKT SO -FAKT -TYP -TYP -TYP 1.00a -TYP 6790* -TYP 1.13a -TYP 0.91* -TYP 1.00* RICHTUNG 1: E* 0.98a E 3392* Ca 1.14a B* 0.93* B* 0.99* RICHTUNG 2: B* 1.03a C 3398* Da 1.12a A* 0.89* B* 1.01*																			

Bundesanstalt für Straßenwesen V1-1-VX(AJ), Köln

Zählstelle Zst-Name Zst-Nummer Straße	J A H R	DTV											MSV																																																								
		Alle Tage			Werktage		Ferien - Werktage			So+Fei	Alle Tage			Dauerl.-Typ	Werktage		Ferien-Wtg		So+Fei																																																		
		Kfz/24h	Lkw/24h	%Lkw	Kfz/24h	Lkw/24h	Kfz/24h	Lkw/24h	fer	Kfz/24h	Kfz/h	Lkw/h	Kfz/h		Lkw/h	Kfz/h	Lkw/h	Kfz/h																																																			
SIMBACH AM INN 7744 9860 B 340 0,9 2 %	78 77 %	6199* 8160 24,1-	6026*	6993*	1.16	5345*	709*	G	667*	691*	556*																																																										
RICHTUNG: RICHTUNG:	78 78	3300* 2900*	3277* 2749*	3616* 3377*	1.10 1.23	2830* 2514*	383* 360*	- -	367* 335*	368* 356*	332* 262*																																																										
		<table border="1"> <tr> <td>QUERSCHNITT:</td> <td>JAH</td> <td>WOCH</td> <td>MO</td> <td>-FAKT</td> <td>DI-DO</td> <td>-DTV</td> <td>FR</td> <td>-FAKT</td> <td>SA</td> <td>-FAKT</td> <td>SO</td> <td>-FAKT</td> </tr> <tr> <td>RICTUNG 1 :</td> <td>-TYP</td> <td>-TYP</td> <td>-TYP</td> <td>1.00</td> <td>-TYP</td> <td>6079</td> <td>-TYP</td> <td>1.17</td> <td>-TYP</td> <td>1.05</td> <td>-TYP</td> <td>0.92</td> </tr> <tr> <td>RICTUNG 2 :</td> <td></td> <td></td> <td>D</td> <td>1.00</td> <td>E</td> <td>3404</td> <td>C</td> <td>1.14</td> <td>B</td> <td>1.01</td> <td>D</td> <td>0.89</td> </tr> <tr> <td></td> <td></td> <td></td> <td>E</td> <td>1.00</td> <td>E</td> <td>2675</td> <td>E</td> <td>1.20</td> <td>B</td> <td>1.10</td> <td>B</td> <td>0.95</td> </tr> </table>																QUERSCHNITT:	JAH	WOCH	MO	-FAKT	DI-DO	-DTV	FR	-FAKT	SA	-FAKT	SO	-FAKT	RICTUNG 1 :	-TYP	-TYP	-TYP	1.00	-TYP	6079	-TYP	1.17	-TYP	1.05	-TYP	0.92	RICTUNG 2 :			D	1.00	E	3404	C	1.14	B	1.01	D	0.89				E	1.00	E	2675	E	1.20	B	1.10	B	0.95
QUERSCHNITT:	JAH	WOCH	MO	-FAKT	DI-DO	-DTV	FR	-FAKT	SA	-FAKT	SO	-FAKT																																																									
RICTUNG 1 :	-TYP	-TYP	-TYP	1.00	-TYP	6079	-TYP	1.17	-TYP	1.05	-TYP	0.92																																																									
RICTUNG 2 :			D	1.00	E	3404	C	1.14	B	1.01	D	0.89																																																									
			E	1.00	E	2675	E	1.20	B	1.10	B	0.95																																																									
ASCHAFFENBURG 6020 4892 B 469 3,9 4 %	78 77 %	8854* 1393* 13.7 8206a 7,8						E																																																													
RICHTUNG: HEILBRONN RICHTUNG: ASCHAFFENBURG	78 78							- -																																																													
		<table border="1"> <tr> <td>QUERSCHNITT:</td> <td>JAH</td> <td>WOCH</td> <td>MO</td> <td>-FAKT</td> <td>DI-DO</td> <td>-DTV</td> <td>FR</td> <td>-FAKT</td> <td>SA</td> <td>-FAKT</td> <td>SO</td> <td>-FAKT</td> </tr> <tr> <td>RICTUNG 1 :</td> <td>-TYP</td> <td>-TYP</td> <td>-TYP</td> <td></td> <td>-TYP</td> <td></td> <td>-TYP</td> <td></td> <td>-TYP</td> <td></td> <td>-TYP</td> <td></td> </tr> <tr> <td>RICTUNG 2 :</td> <td></td> <td></td> <td>F</td> <td></td> <td>F</td> <td></td> <td>E</td> <td></td> <td>B</td> <td></td> <td>A</td> <td></td> </tr> <tr> <td></td> <td></td> <td></td> <td>A</td> <td></td> <td>A</td> <td></td> <td>A</td> <td></td> <td>D</td> <td></td> <td>F</td> <td></td> </tr> </table>																QUERSCHNITT:	JAH	WOCH	MO	-FAKT	DI-DO	-DTV	FR	-FAKT	SA	-FAKT	SO	-FAKT	RICTUNG 1 :	-TYP	-TYP	-TYP		-TYP		-TYP		-TYP		-TYP		RICTUNG 2 :			F		F		E		B		A					A		A		A		D		F	
QUERSCHNITT:	JAH	WOCH	MO	-FAKT	DI-DO	-DTV	FR	-FAKT	SA	-FAKT	SO	-FAKT																																																									
RICTUNG 1 :	-TYP	-TYP	-TYP		-TYP		-TYP		-TYP		-TYP																																																										
RICTUNG 2 :			F		F		E		B		A																																																										
			A		A		A		D		F																																																										
DIETERSHEIM 6528 4796 B 470 11,6 4 %	78 77 %	2869*	2850*	2926*	1.03	2825*	347*	F	285*	277*	344*																																																										
RICHTUNG: ROTHENBURG O. RICHTUNG: NEUSTADT A.D.	78 78	1407* 1462*	1402* 1448*	1424* 1502*	1.02 1.04	1390* 1435*	193* 185*	- -	152* 162*	137* 160*	193* 182*																																																										
		<table border="1"> <tr> <td>QUERSCHNITT:</td> <td>JAH</td> <td>WOCH</td> <td>MO</td> <td>-FAKT</td> <td>DI-DO</td> <td>-DTV</td> <td>FR</td> <td>-FAKT</td> <td>SA</td> <td>-FAKT</td> <td>SO</td> <td>-FAKT</td> </tr> <tr> <td>RICTUNG 1 :</td> <td>-TYP</td> <td>-TYP</td> <td>-TYP</td> <td>0.99*</td> <td>-TYP</td> <td>3077*</td> <td>-TYP</td> <td>1.09a</td> <td>-TYP</td> <td>0.82*</td> <td>-TYP</td> <td>1.06*</td> </tr> <tr> <td>RICTUNG 2 :</td> <td></td> <td></td> <td>B*</td> <td>1.01*</td> <td>B*</td> <td>1513*</td> <td>B*</td> <td>1.08a</td> <td>B*</td> <td>0.80*</td> <td>D</td> <td>1.07*</td> </tr> <tr> <td></td> <td></td> <td></td> <td>E*</td> <td>0.98*</td> <td>E*</td> <td>1564*</td> <td>C*</td> <td>1.10a</td> <td>C*</td> <td>0.84*</td> <td>B</td> <td>1.06*</td> </tr> </table>																QUERSCHNITT:	JAH	WOCH	MO	-FAKT	DI-DO	-DTV	FR	-FAKT	SA	-FAKT	SO	-FAKT	RICTUNG 1 :	-TYP	-TYP	-TYP	0.99*	-TYP	3077*	-TYP	1.09a	-TYP	0.82*	-TYP	1.06*	RICTUNG 2 :			B*	1.01*	B*	1513*	B*	1.08a	B*	0.80*	D	1.07*				E*	0.98*	E*	1564*	C*	1.10a	C*	0.84*	B	1.06*
QUERSCHNITT:	JAH	WOCH	MO	-FAKT	DI-DO	-DTV	FR	-FAKT	SA	-FAKT	SO	-FAKT																																																									
RICTUNG 1 :	-TYP	-TYP	-TYP	0.99*	-TYP	3077*	-TYP	1.09a	-TYP	0.82*	-TYP	1.06*																																																									
RICTUNG 2 :			B*	1.01*	B*	1513*	B*	1.08a	B*	0.80*	D	1.07*																																																									
			E*	0.98*	E*	1564*	C*	1.10a	C*	0.84*	B	1.06*																																																									
NEUHAUS 7546 9870 B 512 0,8 2 %	78 77 %	1410* 1184 19,0	1434*	1481*	1.03	1220*	288*	B	272*	189*	174*																																																										
RICHTUNG: RICHTUNG:	78 78	316* 1094*	272 1162	338* 1142*	1.24 0.98	403* 817	76* 267*	- -	56 262	66* 156*	69* 152																																																										
		<table border="1"> <tr> <td>QUERSCHNITT:</td> <td>JAH</td> <td>WOCH</td> <td>MO</td> <td>-FAKT</td> <td>DI-DO</td> <td>-DTV</td> <td>FR</td> <td>-FAKT</td> <td>SA</td> <td>-FAKT</td> <td>SO</td> <td>-FAKT</td> </tr> <tr> <td>RICTUNG 1 :</td> <td>-TYP</td> <td>-TYP</td> <td>-TYP</td> <td>1.06</td> <td>-TYP</td> <td>1541*</td> <td>-TYP</td> <td>1.06*</td> <td>-TYP</td> <td>0.81*</td> <td>-TYP</td> <td>0.88*</td> </tr> <tr> <td>RICTUNG 2 :</td> <td></td> <td></td> <td>F</td> <td>1.46</td> <td>F</td> <td>253*</td> <td>E</td> <td>1.39*</td> <td>D</td> <td>1.16*</td> <td>D</td> <td>1.47*</td> </tr> <tr> <td></td> <td></td> <td></td> <td>C</td> <td>0.98</td> <td>D</td> <td>1289</td> <td>C</td> <td>0.99</td> <td>D</td> <td>0.74</td> <td>B</td> <td>0.76</td> </tr> </table>																QUERSCHNITT:	JAH	WOCH	MO	-FAKT	DI-DO	-DTV	FR	-FAKT	SA	-FAKT	SO	-FAKT	RICTUNG 1 :	-TYP	-TYP	-TYP	1.06	-TYP	1541*	-TYP	1.06*	-TYP	0.81*	-TYP	0.88*	RICTUNG 2 :			F	1.46	F	253*	E	1.39*	D	1.16*	D	1.47*				C	0.98	D	1289	C	0.99	D	0.74	B	0.76
QUERSCHNITT:	JAH	WOCH	MO	-FAKT	DI-DO	-DTV	FR	-FAKT	SA	-FAKT	SO	-FAKT																																																									
RICTUNG 1 :	-TYP	-TYP	-TYP	1.06	-TYP	1541*	-TYP	1.06*	-TYP	0.81*	-TYP	0.88*																																																									
RICTUNG 2 :			F	1.46	F	253*	E	1.39*	D	1.16*	D	1.47*																																																									
			C	0.98	D	1289	C	0.99	D	0.74	B	0.76																																																									

Bundesanstalt für Straßenwesen VI-1-VI(A), Köln

Zählstelle Zst-Name Zst-Nummer Straße Km Fs	J A H R	DTV										MSV									
		Alle Tage			Werktage		Ferien - Werktage			So+Fei	Alle Tage			Dauerl.-Typ	Werktage		Ferien-Wtg		So+Fei		
		Kfz/24h	Lkw/24h	%Lkw	Kfz/24h	Lkw/24h	Kfz/24h	Lkw/24h	fer	Kfz/24h	Kfz/h	Lkw/h	Kfz/h		Lkw/h	Kfz/h	Lkw/h	Kfz/h			
UNTERFOEHRING 7835 9900 S2053 9,1 4 %	78	20626a			21864a				0.97	16093a	2316a			6	2225a			2200a		2004a	
	77	22644																			
RICHTUNG:MUENCHEN	78	10890a			11607a				0.95	8570a	1349a			-	1322a			1274a		1022a	
RICHTUNG:FREISING	78	9740a			10257a				0.99	7522a	1337a			-	1325a			1249a		967a	
		QUERSCHNITT:		JAH	WOCH	MO	-FAKT	DI-DO	-DTV	FR	-FAKT	SA	-FAKT	SO	-FAKT						
		RICHTUNG 1 :		-TYP	-TYP	-TYP	0.95*	-TYP	24093a	-TYP	1.02*	-TYP	0.70*	-TYP	0.63*						
		RICHTUNG 2 :					E* 0.99*	F*	12698a	C*	1.03*	C*	0.69*	B	0.61*						
							B* 0.91*	A*	11394a	B*	1.01*	B*	0.70*	E	0.65*						
GEISELGASTEIG 7935 9920 S2072 8,9 2 %	78	16868a			17193a				1.03	14655a	1854a			6	1766a			1762a		1675a	
	77	17114																			
RICHTUNG:MUENCHEN	78	8408a			8556a				1.02	7472a	1196a			-	994a			953a		1165a	
RICHTUNG:BAD TOELZ	78	8460a			8637a				1.03	7183a	1058a			-	910a			900a		1028a	
		QUERSCHNITT:		JAH	WOCH	MO	-FAKT	DI-DO	-DTV	FR	-FAKT	SA	-FAKT	SO	-FAKT						
		RICHTUNG 1 :		-TYP	-TYP	-TYP	0.97a	-TYP	19176a	-TYP	1.05a	-TYP	0.88a	-TYP	0.92a						
		RICHTUNG 2 :					Ea 0.98a	B*	9515a	Da	1.04a	D*	0.87a	F*	0.92a						
							Da 0.96a	E*	9661a	Ca	1.06a	C*	0.90a	A*	0.92a						
ST. SALVATOR 7544 4791 S2116 15,0 2 %	78	1955a			1785*				1.19	2139a	267a			E	200*			219a		267a	
	78	1013a			920*				1.21	1109a	139a			-	102*			111a		139a	
RICHTUNG:VILSHOFEN	78	941a			865*				1.18	1030a	136a			-	108*			114a		133a	
		QUERSCHNITT:		JAH	WOCH	MO	-FAKT	DI-DO	-DTV	FR	-FAKT	SA	-FAKT	SO	-FAKT						
		RICHTUNG 1 :		-TYP	-TYP	-TYP	0.99	-TYP	1975*	-TYP	1.15*	-TYP	0.99*	-TYP	1.20a						
		RICHTUNG 2 :					B 1.00	C	1018*	C*	1.13*	C*	1.00*	D*	1.18a						
							E 0.99	E	957*	C*	1.16*	B*	0.99*	D*	1.22a						
SOSSAU 7041 4793 S2125 44,3 2 %	78	3424a			3287a				1.12	3394a	449a			E	378a			412a		434a	
	78	1666a			1596a				1.11	1683a	249a			-	227a			231a		242a	
RICHTUNG:SCHWANDORF	78	1758a			1691a				1.12	1711a	305a			-	271a			293a		235a	
		QUERSCHNITT:		JAH	WOCH	MO	-FAKT	DI-DO	-DTV	FR	-FAKT	SA	-FAKT	SO	-FAKT						
		RICHTUNG 1 :		-TYP	-TYP	-TYP	1.05*	-TYP	3385a	-TYP	1.18a	-TYP	1.04a	-TYP	1.12a						
		RICHTUNG 2 :					A* 1.05*	Aa	1643a	A*	1.18a	Da	1.03a	D*	1.14a						
							F* 1.06*	Fa	1742a	F*	1.19a	Ca	1.05a	A*	1.10a						

Bundesanstalt für Straßenwesen VI-1-VI(AJ), Köln

Zählstelle Zst-Name Zst-Nummer Straße Km Fs	J A H R	DTV										MSV									
		Alle Tage			Werktage		Ferien - Werktage			So+Fei		Alle Tage			Dauerl.-Typ	Werktage		Ferien-Wtg		So+Fei	
		Kfz/24h	Lkw/24h	%Lkw	Kfz/24h	Lkw/24h	Kfz/24h	Lkw/24h	fer	Kfz/24h		Kfz/h	Lkw/h	Kfz/h		Lkw/h	Kfz/h	Lkw/h	Kfz/h	Lkw/h	Kfz/h
REGEN 7044 4792 S2135 4,5 2 %	78	3497a			3485a			4154a		1.19	2414*		554a	D	464a		541a		293*		
RICHTUNG: KOETTZING	78	1783a			1770a			2145a		1.21	1205*		325a	-	278a		323a		157*		
RICHTUNG: BEGGENDORF	78	1714a			1715a			2009a		1.17	1209*		257a	-	230a		249a		148*		
		QUERSCHNITT:		JAH	WOCH	MO	-FAKT	DI-DO	-DTV	FR	-FAKT	SA	-FAKT	SO	-FAKT						
				-TYP	-TYP	-TYP	0.98*	-TYP	4033a	-TYP	1.03a	-TYP	0.70a	-TYP	0.63*						
		RICHTUNG 1:					0.98*	C*	2058a	D*	1.03a	A*	0.71a	D*	0.62*						
		RICHTUNG 2:					0.99*	C*	1975a	B*	1.02a	A*	0.68a	B*	0.65*						
EMHOF 6737 4794 S2165 33,0 2 %	78	2225*			2114*			2335*		1.10	2352a		301*	E	245*		235*		292a		
RICHTUNG: REGENSBURG	78	1066*			1028*			1129*		1.10	1068a		157*	-	140*		131*		148a		
RICHTUNG: AMBERG	78	1159*			1087*			1206*		1.11	1284a		163*	-	123*		120*		159a		
		QUERSCHNITT:		JAH	WOCH	MO	-FAKT	DI-DO	-DTV	FR	-FAKT	SA	-FAKT	SO	-FAKT						
				-TYP	-TYP	-TYP	1.01a	-TYP	2215*	-TYP	1.18*	-TYP	0.96a	-TYP	1.22a						
		RICHTUNG 1:					0.91a	C	1053*	E	1.28*	B*	0.98a	F*	1.13a						
		RICHTUNG 2:					1.09*	C	1162*	D	1.10*	B*	0.94*	D*	1.30*						
ZETTLITZ NORD 5833 9574 S2191 11,5 2 %	78 77	3649* 3508a 4,0			3686*			3737*		1.01	3395*		472* 407a 15,9	F F	436*		417*		425*		
RICHTUNG: SONNEFELD	78	1850*			1865*			1889*		1.01	1742*		239*	-	222*		211*		219*		
RICHTUNG: ZETTLITZ	78	1798*			1820*			1848*		1.02	1653*		241*	-	227*		216*		224*		
		QUERSCHNITT:		JAH	WOCH	MO	-FAKT	DI-DO	-DTV	FR	-FAKT	SA	-FAKT	SO	-FAKT						
				-TYP	-TYP	-TYP	0.98a	-TYP	3868*	-TYP	1.15a	-TYP	0.87*	-TYP	0.94*						
		RICHTUNG 1:					1.01a	C	1956*	Da	1.14a	B*	0.86*	E*	0.96*						
		RICHTUNG 2:					0.95a	E	1913*	Ca	1.17a	B*	0.89*	B*	0.92*						

Bundesanstalt für Straßenwesen VI.1-Vx(A), Köln

Zählstelle Zst-Name Zst-Nummer Straße	J A H R	DTV										MSV									
		Alle Tage			Werktage		Ferien - Werktage			So+Fei	Alle Tage			Dauerl.-Typ	Werktage		Ferien-Wtg		So+Fei		
		Kfz/24h	Lkw/24h	%Lkw	Kfz/24h	Lkw/24h	Kfz/24h	Lkw/24h	fer	Kfz/24h	Kfz/h	Lkw/h	Kfz/h		Lkw/h	Kfz/h	Lkw/h	Kfz/h	Lkw/h	Kfz/h	
NONNWEILER-KASTEL 6407 0175 A 1	78	7303*	1303*	17.8	6814*	1475*	7509*	1462*	1.10	8372*	1047*	150*	E	903*	147*	820*	140*	988*			
		38,8 4 %																			
RICHTUNG:	78	3736*	753*	20.2	3419*	847*	3827*	848*	1.12	4500*	517*	92*	-	382*	89*	389*	85*	515*			
RICHTUNG:	78	3567*	550*	15.4	3395*	628*	3682*	614*	1.08	3872*	658*	69*	-	540*	66*	454*	61*	620*			
		QUERSCHNITT:		JAHR	WOCH	MO	-FAKT	DI-DO	-DTV	FR	-FAKT	SA	-FAKT	SO	-FAKT						
		RICHTUNG 1:		-TYP	-TYP	-TYP	1.17*	-TYP	6987	-TYP	1.33	-TYP	0.95	-TYP	1.44						
		RICHTUNG 2:					1.24*		3566		1.20		0.97		1.54						
							1.10*		3420		1.47		0.93		1.34						
BISCHMISHEIM 6708 0101 A 6	78	26868*	5919*	22.0	28296*	7041*	29030*	6286*	1.03	19024	3097*	774*	F	3064*	774*	2876*	626*	2057			
		677,5 5 %																			
RICHTUNG:	78	13773*	3687*	26.8	14394*	4420*	14713*	3682*	1.02	10362	1775*	593*	-	1764*	593*	1646*	418*	1130			
RICHTUNG:	78	13095*	2234*	17.1	13902*	2622*	14316*	2603*	1.03	8662	1999*	264*	-	1997*	262*	1778*	250*	960			
		QUERSCHNITT:		JAHR	WOCH	MO	-FAKT	DI-DO	-DTV	FR	-FAKT	SA	-FAKT	SO	-FAKT						
		RICHTUNG 1:		-TYP	-TYP	-TYP	1.03	-TYP	30991*	-TYP	1.08	-TYP	0.71	-TYP	0.73						
		RICHTUNG 2:					1.05		15898*		1.03		0.70		0.77						
							1.00		15093*		1.14		0.72		0.68						
EINOED 6709 4827 A 8	78	12079a			12116a		13077a		1.08	10239a	1398a		F	1353a		1324a		1101a			
	77	11687									1272		G								
		4,5 4 %																			
RICHTUNG:NEUNKIRCHEN	78	6299a			6441a		6551a		1.02	5456*	737a		-	715a		649a		574*			
RICHTUNG:PIRMASENS	78	5772a			5675a		6526a		1.15	4752a	760a		-	722a		738a		607a			
		QUERSCHNITT:		JAHR	WOCH	MO	-FAKT	DI-DO	-DTV	FR	-FAKT	SA	-FAKT	SO	-FAKT						
		RICHTUNG 1:		-TYP	-TYP	-TYP	1.08*	-TYP	11722a	-TYP	1.22*	-TYP	0.78*	-TYP	0.90*						
		RICHTUNG 2:					B*	1.08*	C*	6757a	D*	1.11*	C	0.83*	B*	0.92*					
							D*	1.09*	C*	4965a	C*	1.37*	C	0.71*	E	0.87*					
FENNE 6707 0121 A 620	78	31706*	4617*	14.6	34237*	5271*	34300a	5509a	1.00	19915*	3366*	588*	G	3308*	588*	3216a	520a	2038*			
		14,7 4 %																			
RICHTUNG:	78	16101*	2192*	13.6	17311*	2522*	17328a	2593a	1.00	10486*	2150*	266*	-	2145*	254*	1732a	236a	1084*			
RICHTUNG:	78	15605*	2424*	15.5	16926*	2746*	16973a	2904a	1.00	9430*	1892*	360*	-	1890*	359*	1726a	301a	1016*			
		QUERSCHNITT:		JAHR	WOCH	MO	-FAKT	DI-DO	-DTV	FR	-FAKT	SA	-FAKT	SO	-FAKT						
		RICHTUNG 1:		-TYP	-TYP	-TYP	1.03*	-TYP	37104	-TYP	1.05*	-TYP	0.69	-TYP	0.65						
		RICHTUNG 2:					1.04*		18772		1.04*		0.68		0.66						
							1.01*		18332		1.07*		0.70		0.63						

Bundesanstalt für Straßenwesen V1.-XII(A), Köln

Zählstelle Zst-Name Zst-Nummer Straße Km Fs	J A H R	DTV										MSV									
		Alle Tage			Werktage		Ferien - Werktage			So+Fei	Alle Tage	Dauerl.-Typ	Werktage		Ferien-Wtg		So+Fei				
		Kfz/24h	Lkw/24h	%Lkw	Kfz/24h	Lkw/24h	Kfz/24h	Lkw/24h	fer	Kfz/24h			Kfz/h	Lkw/h	Kfz/h	Lkw/h	Kfz/h	Lkw/h	Kfz/h		
CAMPHAUSEN 6708 0246 B 41 14,7 4 %	78	20434	2200	10.8	23129	2613	21535	2389	0.93	10719	2476	266	F	2476	262	2259	236	1068			
	78	10555	1067	10.1	11943	1277	11162	1165	0.93	5483	1701	141	-	1687	139	1580	124	540			
RICHTUNG: NEUNKIRCHEN	78	9879	1134	11.5	11185	1336	10372	1229	0.93	5236	1796	139	-	1792	137	1600	121	550			
		QUERSCHNITT:		JAH	WOCH	MO	-FAKT	DI-DO	-DTV	FR	-FAKT	SA	-FAKT	SO	-FAKT						
		RICHTUNG 1 :		-TYP	-TYP	-TYP	1.03	-TYP	24789	-TYP	1.04	-TYP	0.67	-TYP	0.52						
		RICHTUNG 2 :					1.02		12781		1.03		0.67		0.52						
		RICHTUNG 2 :					1.03		12009		1.05		0.67		0.53						
BESSERINGEN 6505 0291 B 51 2 %	78	10212*	961*	9.4	10615*	1176*	10686	1044	1.01	8234*	1113*	148* G		1089*	146*	1057	125	939*			
	78	4985*	492*	9.9	5176*	600*	5201	524	1.00	4061*	566*	77* -		546*	77*	509	64	552*			
RICHTUNG:	78	5227*	470*	9.0	5438*	576*	5485	522	1.01	4173*	602*	79* -		591*	78*	568	66	510*			
		QUERSCHNITT:		JAH	WOCH	MO	-FAKT	DI-DO	-DTV	FR	-FAKT	SA	-FAKT	SO	-FAKT						
		RICHTUNG 1 :		-TYP	-TYP	-TYP	1.01	-TYP	11023	-TYP	1.06	-TYP	0.86	-TYP	0.88						
		RICHTUNG 2 :					1.02		5366		1.07		0.86		0.90						
		RICHTUNG 2 :					1.01		5656		1.06		0.86		0.87						
BOUS 6706 0279 B 51 2 %	78	14809*	1269*	8.6	15922*	1471*	16037*	1523*	1.01	9477*	1481*	183* G		1452*	179*	1413*	174*	895*			
	78	7190*	618*	8.6	7782*	729*	7698*	727*	0.99	4602*	813*	93* -		808*	92*	781*	87*	458*			
RICHTUNG: SAARLOUIS	78	7619*	649*	8.5	8140*	743*	8339*	795*	1.02	4874*	777*	101* -		754*	96*	726*	97*	476*			
		QUERSCHNITT:		JAH	WOCH	MO	-FAKT	DI-DO	-DTV	FR	-FAKT	SA	-FAKT	SO	-FAKT						
		RICHTUNG 1 :		-TYP	-TYP	-TYP	1.05*	-TYP	16259*	-TYP	1.11*	-TYP	0.93*	-TYP	0.68*						
		RICHTUNG 2 :					0.99*		8292*		1.06*		0.89*		0.65*						
		RICHTUNG 2 :					1.12*		7967*		1.17*		0.96*		0.70*						
NENNIG OST 6404 0393 B 406 2 %	78	3558*	624*	17.5	3071*	679*	3953*	756*	1.29	4297*	510*	87* E		330*	86*	398*	80*	510*			
	78	1765*	318*	18.0	1508*	340*	1943*	379*	1.29	2208*	310*	53* -		177*	50*	207*	42*	310*			
RICHTUNG:	78	1793*	306*	17.0	1563*	339*	2010*	378*	1.29	2089*	275*	46* -		170*	45*	212*	40*	272*			
		QUERSCHNITT:		JAH	WOCH	MO	-FAKT	DI-DO	-DTV	FR	-FAKT	SA	-FAKT	SO	-FAKT						
		RICHTUNG 1 :		-TYP	-TYP	-TYP	1.11@	-TYP	3148@	-TYP	1.19@	-TYP	1.20@	-TYP	1.62@						
		RICHTUNG 2 :					1.08@		1546@		1.21@		1.16@		1.74@						
		RICHTUNG 2 :					1.14@		1602@		1.18@		1.24@		1.51@						

Bundesanstalt für Straßenwesen VI.1-VI(A), Köln

Zählstelle Zst-Name Zst-Nummer Straße Km Fs	J A H R	DTV											MSV						
		Alle Tage			Werktage		Ferien - Werktage			So+Fei	Alle Tage		Dauerl.-Typ	Werktage		Ferien-Wtg		So+Fei	
		Kfz/24h	Lkw/24h	%Lkw	Kfz/24h	Lkw/24h	Kfz/24h	Lkw/24h	fer	Kfz/24h	Kfz/h	Lkw/h		Kfz/h	Lkw/h	Kfz/h	Lkw/h	Kfz/h	
NENNIG NORD 6404 0406 B 419	78	2220a	299a	13.5	1953a	329a	2461*	357*	1.26	2583*	291a	46a	E	225a	43a	258*	43*	282*	
RICHTUNG:	78	1071a	154a	14.4	961a	171a	1189*	184*	1.24	1187*	165a	24a	-	123a	21a	137*	23*	147*	
RICHTUNG:	78	1149a	145a	12.6	992a	158a	1272*	174*	1.28	1396*	161a	29a	-	110a	26a	138*	25*	156*	
						QUERSCHNITT:	JAH	WOCH	MO	-FAKT	DI-DO	-DTV	FR	-FAKT	SA	-FAKT	SO	-FAKT	
						RICHTUNG 1 :	-TYP	-TYP	-TYP	1.15a	-TYP	1975a	-TYP	1.18a	-TYP	1.40a	-TYP	1.39a	
						RICHTUNG 2 :				1.06a		955a		1.31a		1.47a		1.18a	
										1.24a		1020a		1.06a		1.35a		1.59a	
TUERKISMUEHLE 6408 4828 K 319	78 77	1403* 1247 12,5			1427*		1432*		1.00	1282*	179*		F	163*		153*		170*	
RICHTUNG:NEUNKIRCHEN	78	669*			682*		673*		0.99	624*	99*		-	88*		85*		91*	
RICHTUNG:IDAR-OBERSTEI	78	734*			745*		758*		1.02	658*	107*		-	101*		90*		91*	
						QUERSCHNITT:	JAH	WOCH	MO	-FAKT	DI-DO	-DTV	FR	-FAKT	SA	-FAKT	SO	-FAKT	
						RICHTUNG 1 :	-TYP	-TYP	-TYP	1.06	-TYP	1513*	-TYP	1.08*	-TYP	0.95*	-TYP	1.02	
						RICHTUNG 2 :				1.06	F	737*	F	1.07*	C	0.96*	F	1.04	
										1.06	B	776*	B	1.09*	B	0.94*	B	1.01	

Bundesanstalt für Straßenwesen V1-VII(A), Köln

Zählstelle Zst-Name Zst-Nummer Straße	J A H R	DTV										MSV									
		Alle Tage			Werktage		Ferien - Werktage			So+Fei	Alle Tage			Dauerl.-Typ	Werktage		Ferien-Wtg		So+Fei		
		Kfz/24h	Lkw/24h	%Lkw	Kfz/24h	Lkw/24h	Kfz/24h	Lkw/24h	fer	Kfz/24h	Kfz/h	Lkw/h	Kfz/h		Lkw/h	Kfz/h	Lkw/h	Kfz/h	Lkw/h	Kfz/h	
POTSDAMER CHAUSSEE 3545 2061 B 1 20,0 6 %	78	20331*	1859*	9.1	19579*	2050*	19475*	2037*	0.99	24203*	3348*	280*	D	2080*	269*	1863*	262*	3348*			
	77	20329	2168	10.7							2920		E								
RICHTUNG:WANNSEE	78	10190*	876*	8.6	9815*	966*	9815*	962*	1.00	12022*	1817*	134*	-	1115*	130*	1009*	126*	1812*			
RICHTUNG:ZEHLENDORF	78	10141*	984*	9.7	9764*	1084*	9661*	1075*	0.99	12181*	1902*	154*	-	1184*	147*	989*	140*	1902*			
		QUERSCHNITT:		JAHR	WOCH	MO	-FAKT	DI-DO	-DTV	FR	-FAKT	SA	-FAKT	SO	-FAKT						
		RICHTUNG 1 :		-TYP	-TYP	-TYP	0.97	-TYP	20583	-TYP	0.97	-TYP	1.10	-TYP	1.35						
		RICHTUNG 2 :					0.97		10293		0.97		1.11		1.34						
HEERSTRASSE/STAAKEN 3444 2051 B 5 19,3 4 %	78	2968	696	23.5	2392	762	3372	814	1.41	3917	529	132	C	347	104	427	117	498			
	77	3064	644	21.0							577		C								
RICHTUNG:AUSFAHRT BERL	78	1495	394	26.4	1242	415	1816	462	1.46	1637	375	120	-	252	83	334	98	222			
RICHTUNG:EINFAHRT BERL	78	1473	302	20.5	1149	347	1556	352	1.35	2280	436	53	-	163	44	245	52	428			
		QUERSCHNITT:		JAHR	WOCH	MO	-FAKT	DI-DO	-DTV	FR	-FAKT	SA	-FAKT	SO	-FAKT						
		RICHTUNG 1 :		-TYP	-TYP	-TYP	1.24	-TYP	2081	-TYP	1.85	-TYP	1.50	-TYP	1.98						
		RICHTUNG 2 :					1.04		1019		2.20		1.69		1.63						
HEERSTRASSE/PICHELSDF. 3445 2052 B 5 15,6 6 %	78	33815*			34543*		34896@		1.01	29583*	3528*		G	3416*		3441@		2816*			
	77	32710								3322			G								
RICHTUNG:SPANDAU	78	16939*			17426*		17394@		1.00	14617*	2226*		-	2129*		2166@		1516*			
RICHTUNG:CHARLOTTENBUR	78	16876*			17117*		17502@		1.02	14965*	2460*		-	2322*		2373@		1648*			
		QUERSCHNITT:		JAHR	WOCH	MO	-FAKT	DI-DO	-DTV	FR	-FAKT	SA	-FAKT	SO	-FAKT						
		RICHTUNG 1 :		-TYP	-TYP	-TYP	0.89@	-TYP	37565@	-TYP	1.01@	-TYP	0.91@	-TYP	0.85@						
		RICHTUNG 2 :					0.86@		18700@		1.06@		0.92@		0.86@						
HEERSTRASSE/BAYERNALL. 3445 2053 B 5 10,5 6 %	78	30445@			30942@		31270@		1.01	27387@	3000@		G	2805@		2892@		2680@			
	77	30352@								2940@			G								
RICHTUNG:SPANDAU	78	14259@			14572@		14658@		1.01	12569@	1719@		-	1631@		1652@		1414@			
RICHTUNG:CHARLOTTENBUR	78	16185@			16371@		16612@		1.01	14818@	2139@		-	2027@		2013@		1602@			
		QUERSCHNITT:		JAHR	WOCH	MO	-FAKT	DI-DO	-DTV	FR	-FAKT	SA	-FAKT	SO	-FAKT						
		RICHTUNG 1 :		-TYP	-TYP	-TYP	0.89@	-TYP	33181@	-TYP	1.01@	-TYP	0.97@	-TYP	0.89@						
		RICHTUNG 2 :					0.88@		15615@		1.03@		0.98@		0.87@						